Carl Philipp Emanuel Bach

Ihr waret weiland Finsternis

1. Chor

Langsam **sehr lebhaft**

BR-CPEB F 16

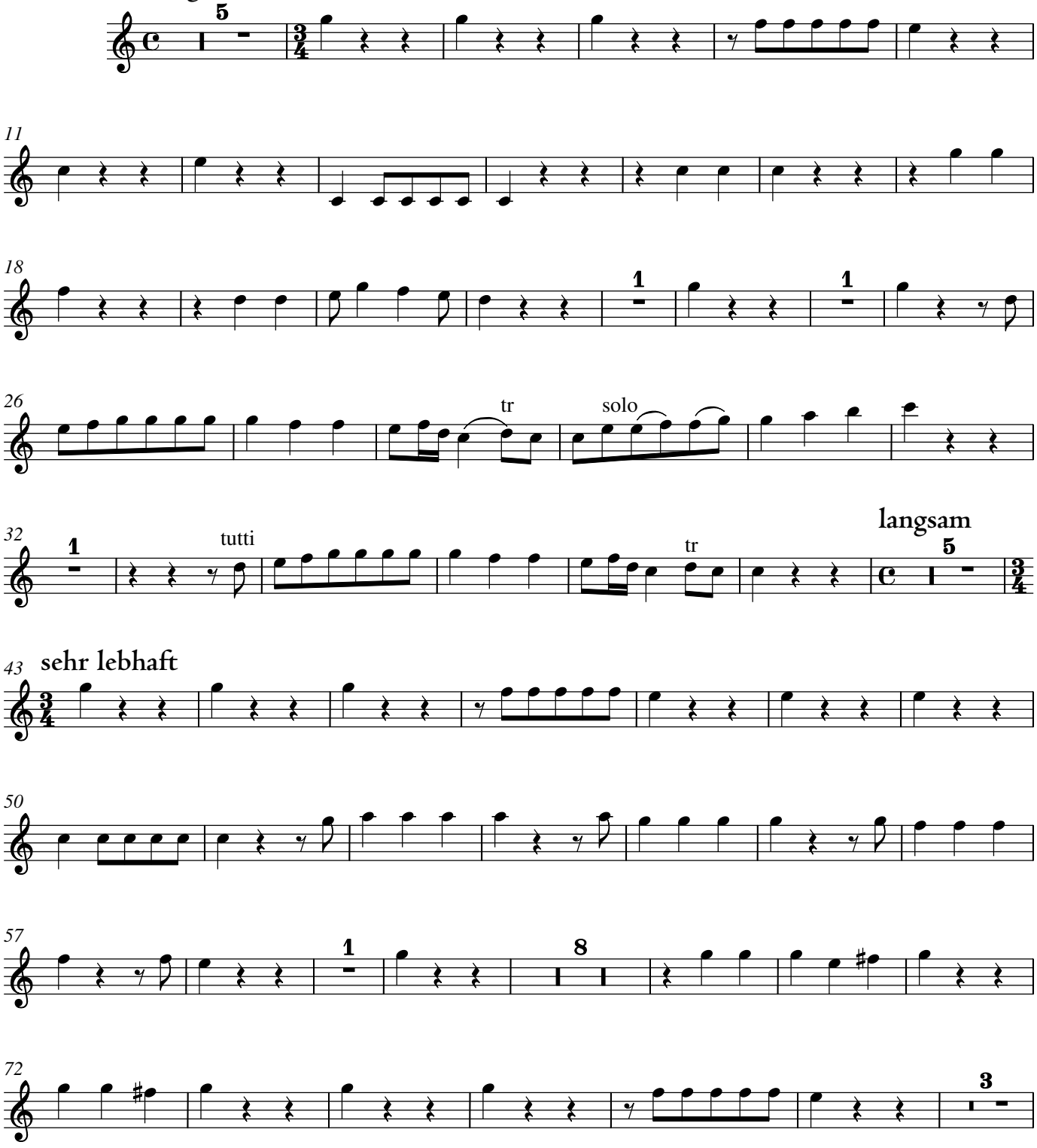

© 2022 The Packard Humanities Institute

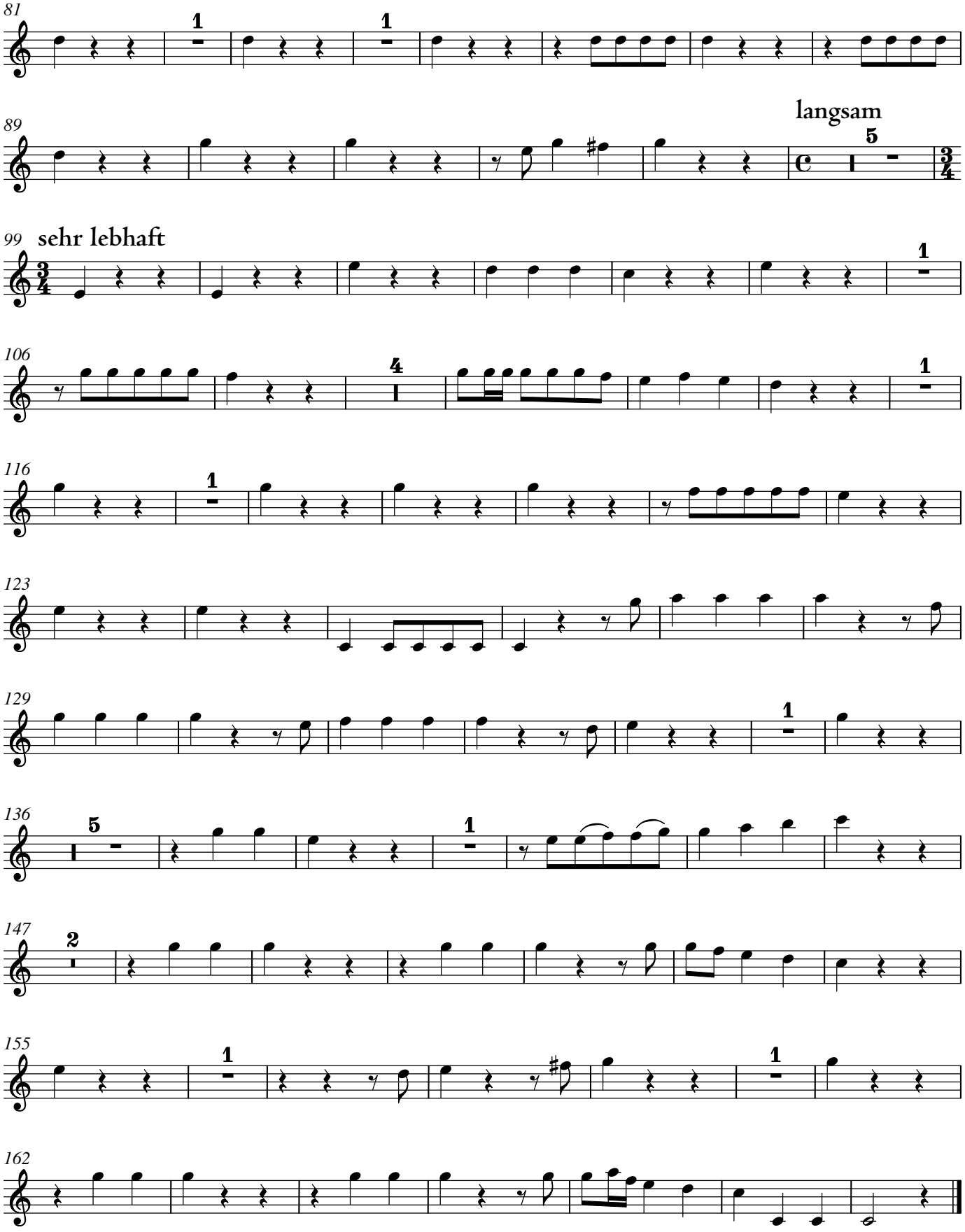
81
89
langsam
99
sehr lebhaft
106
116
123
129
136
147
155
162

2. – 3. tacet

4. Choral

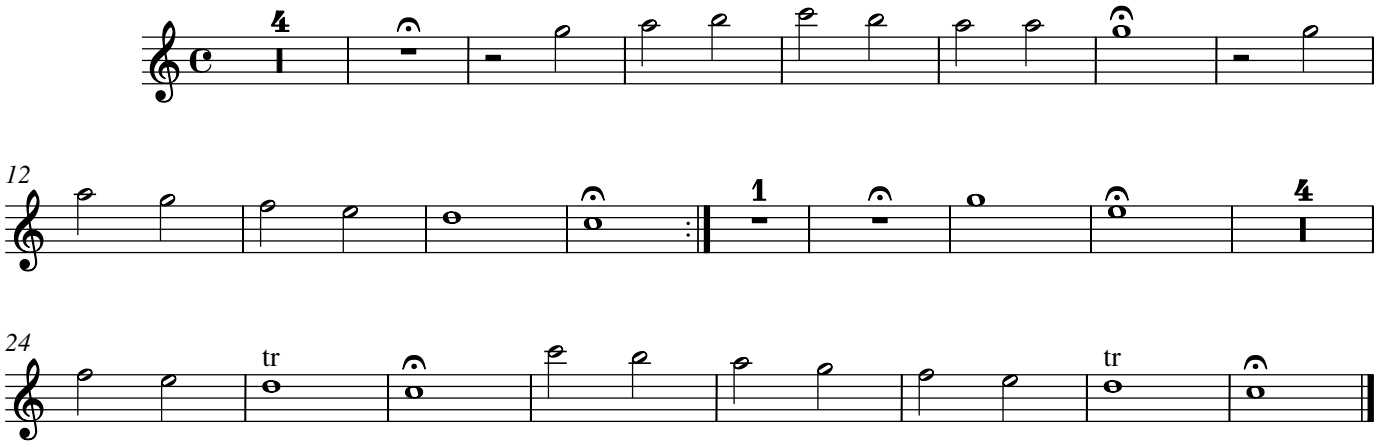

5. – 6. tacet

7. Chor

Sehr munter

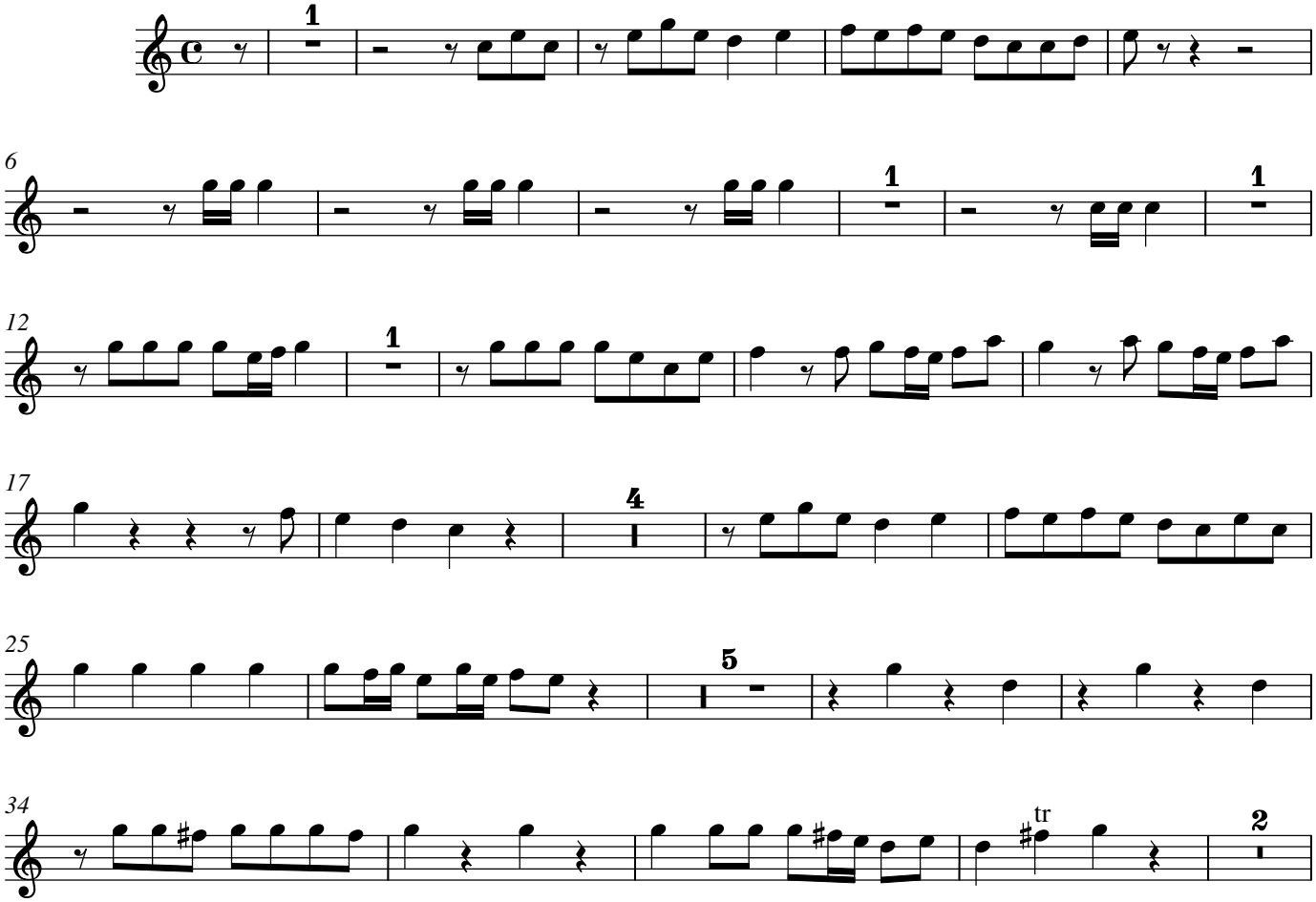

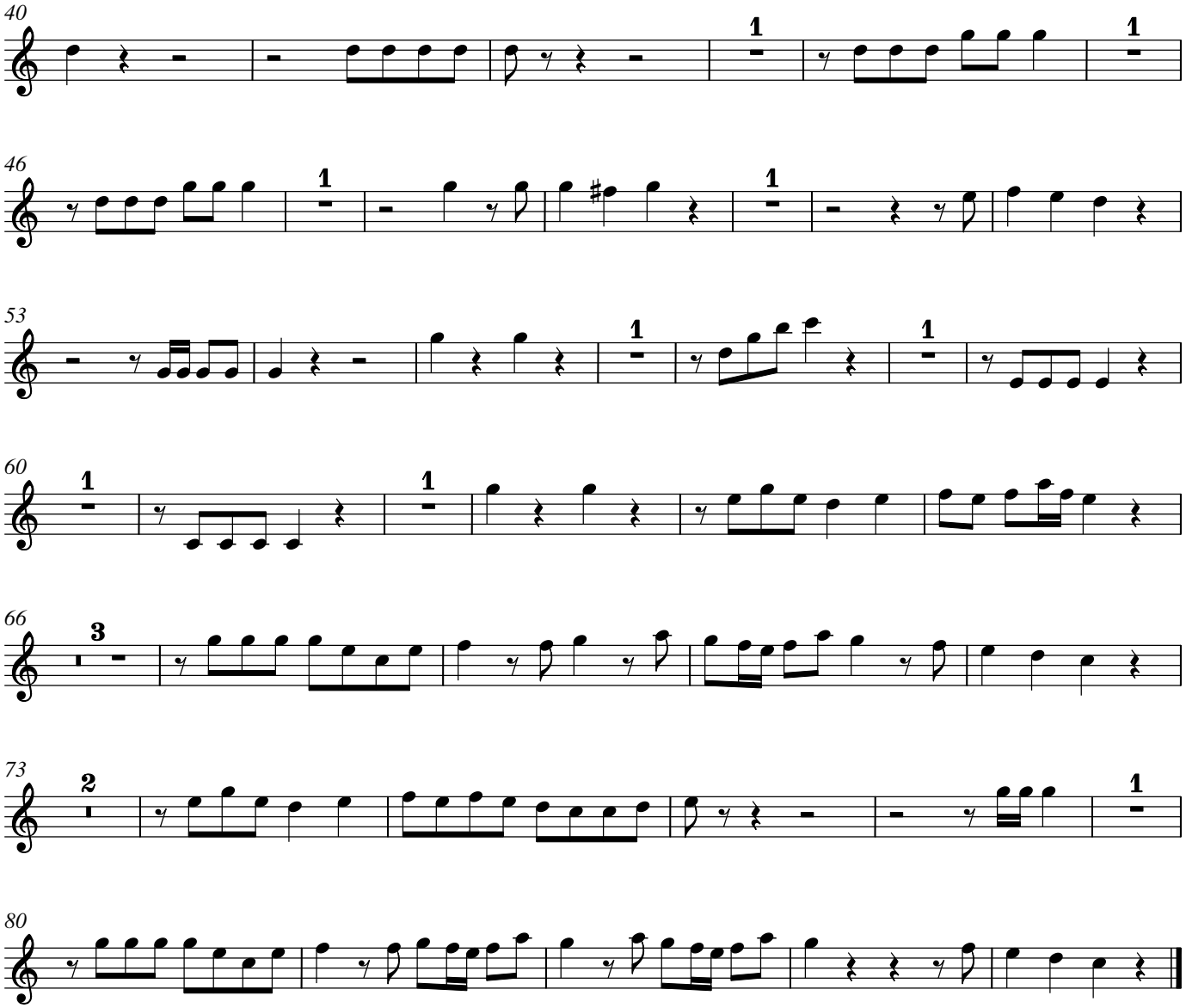

8. Choral

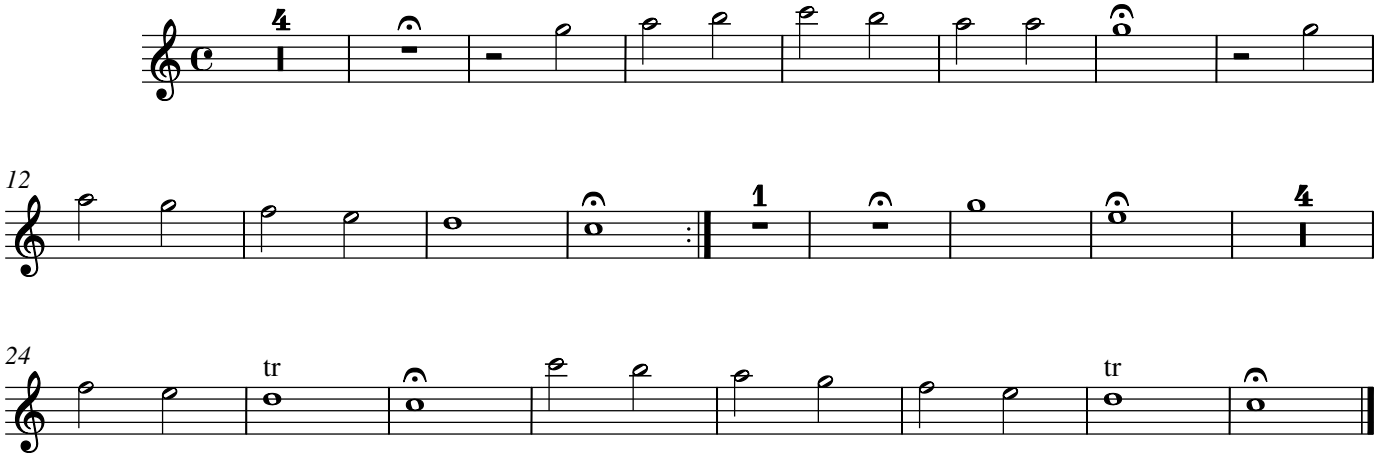

Carl Philipp Emanuel Bach

Ihr waret weiland Finsternis

1. Chor

BR-CPEB F 16

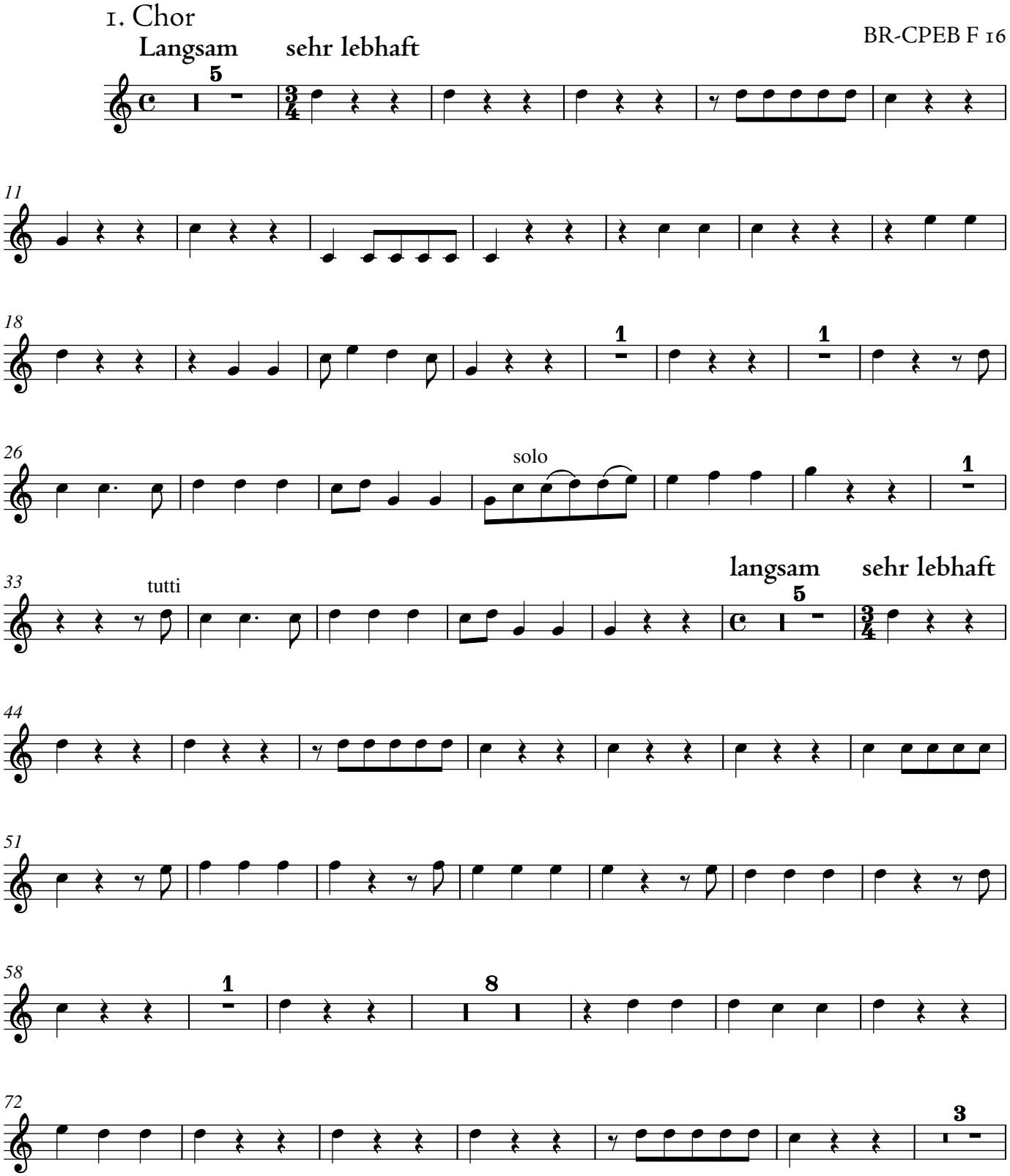

© 2022 The Packard Humanities Institute

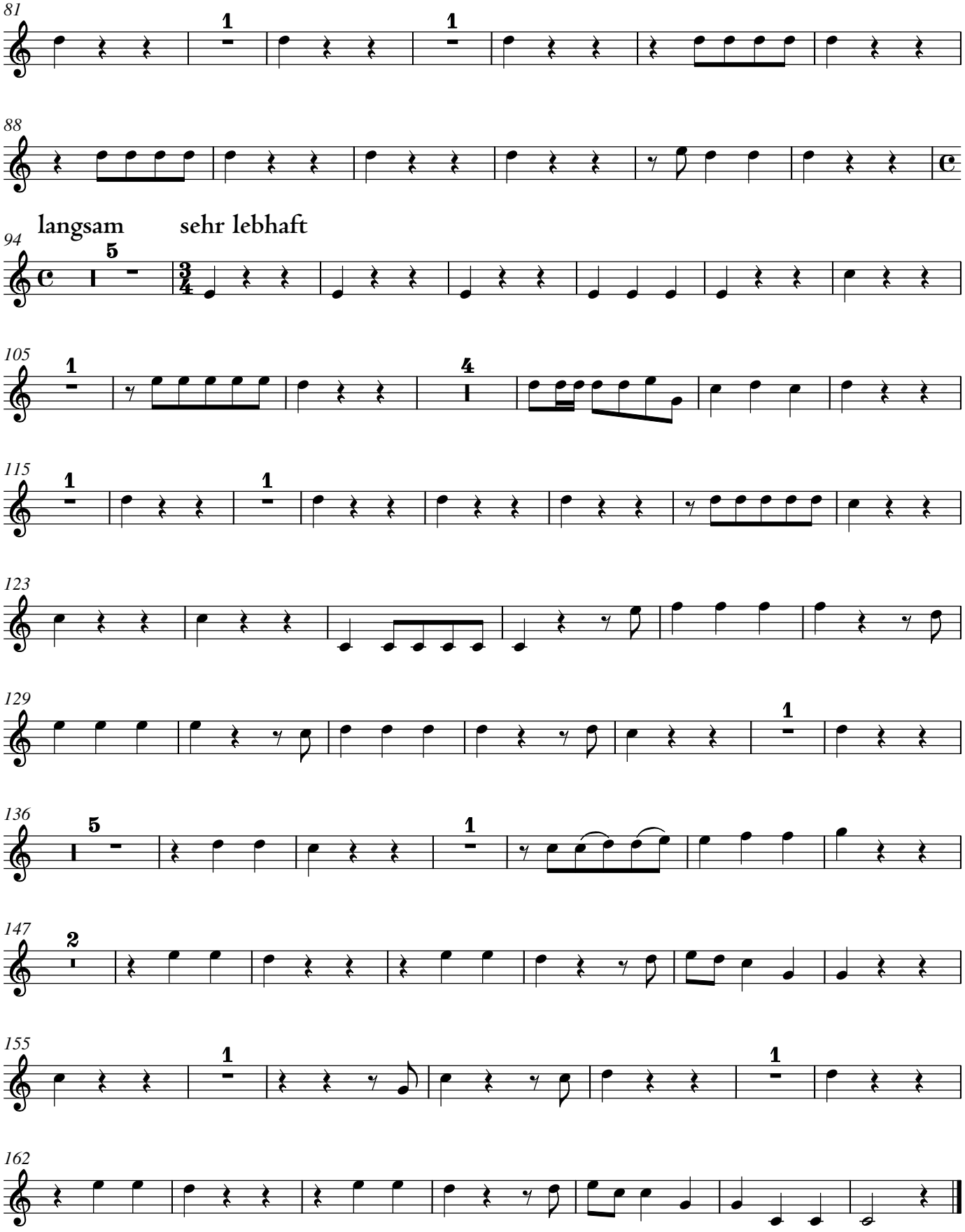
81
88
94
langsam
sehr lebhaft
105
115
123
129
136
147
155
162

2. – 3. tacet

4. Choral

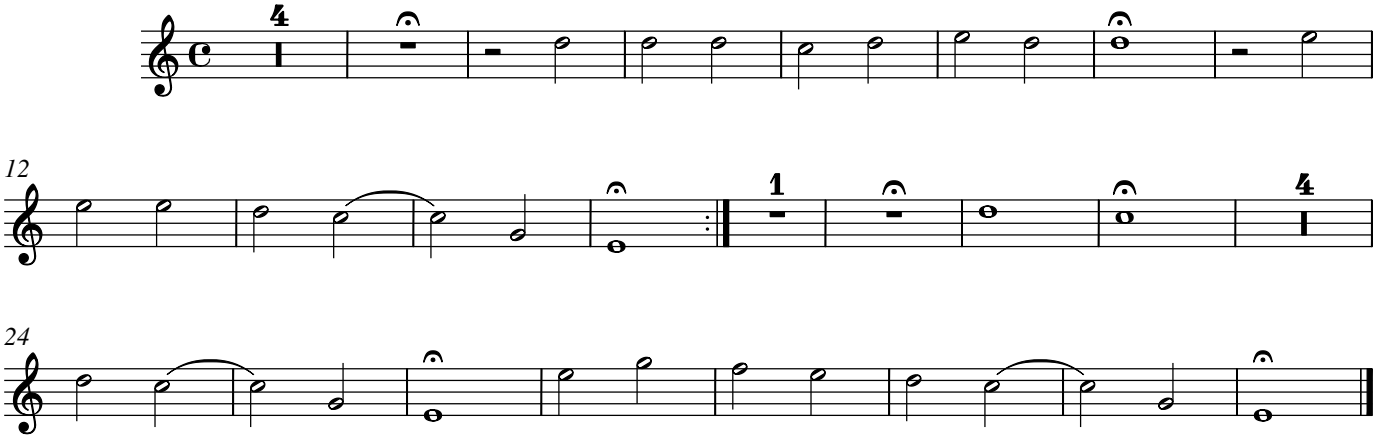

5. – 6. tacet

7. Chor

Sehr munter

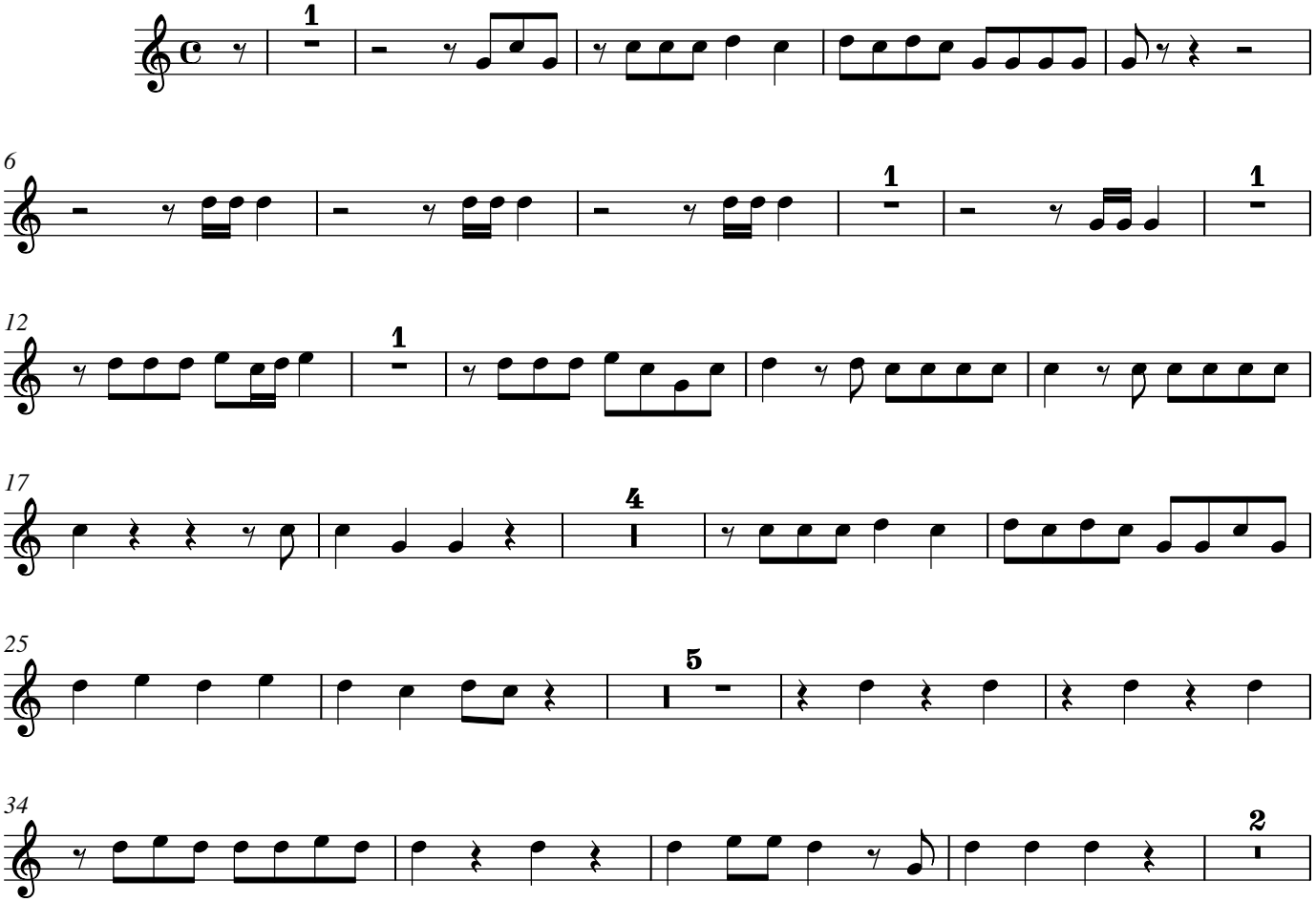

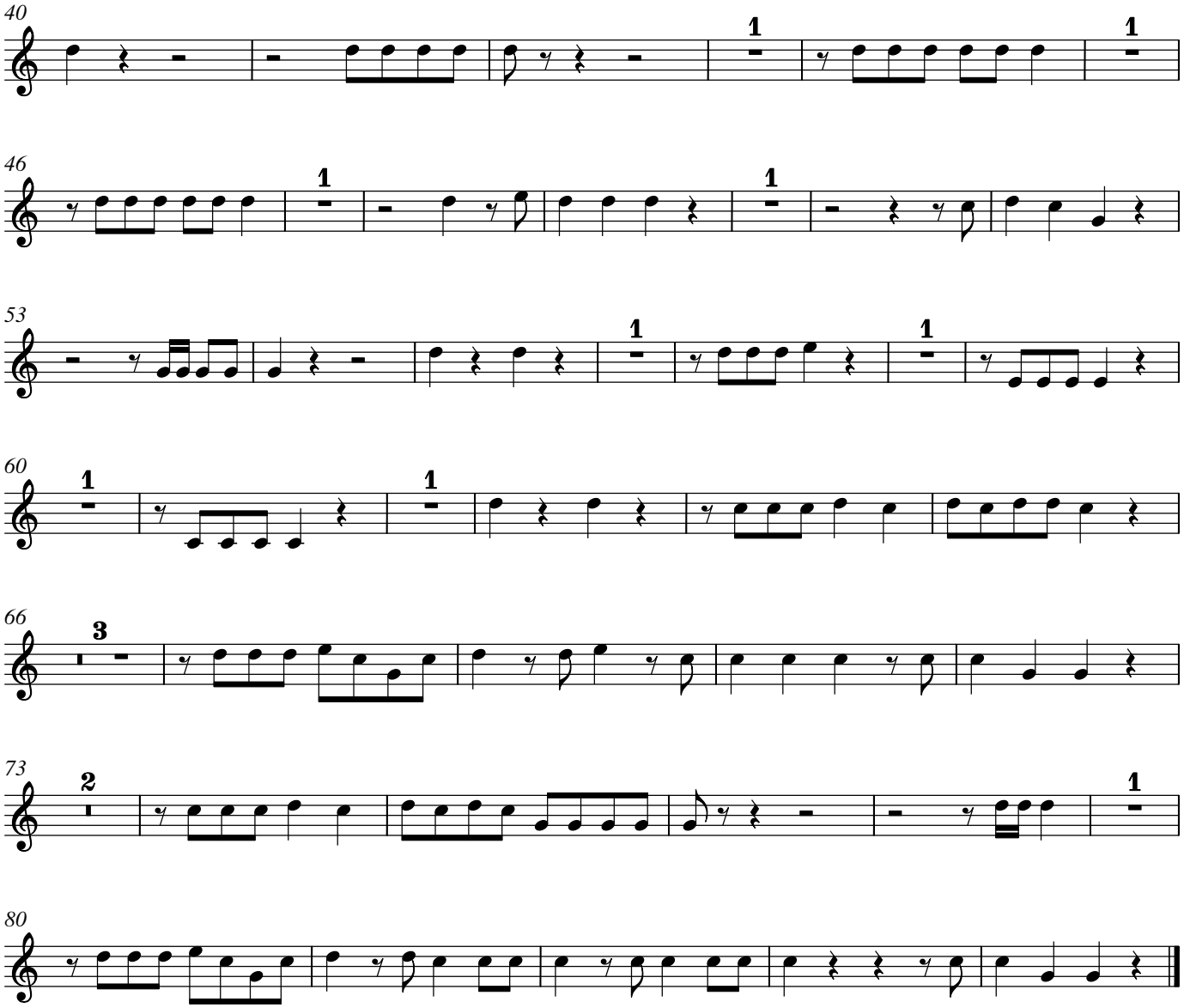

8. Choral

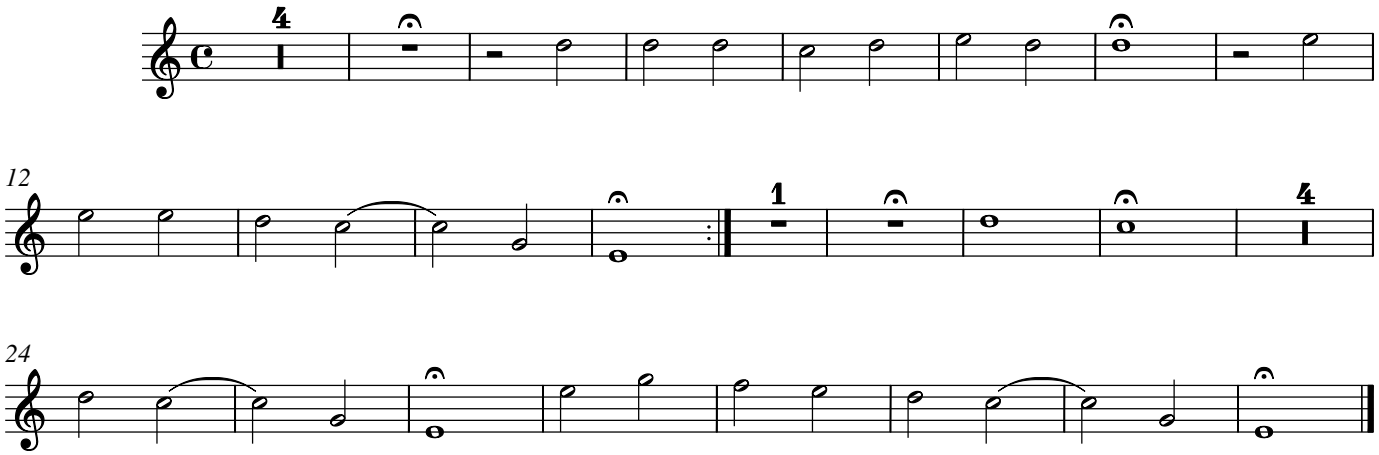

Carl Philipp Emanuel Bach

Ihr waret weiland Finsternis

1. Chor

BR-CPEB F 16

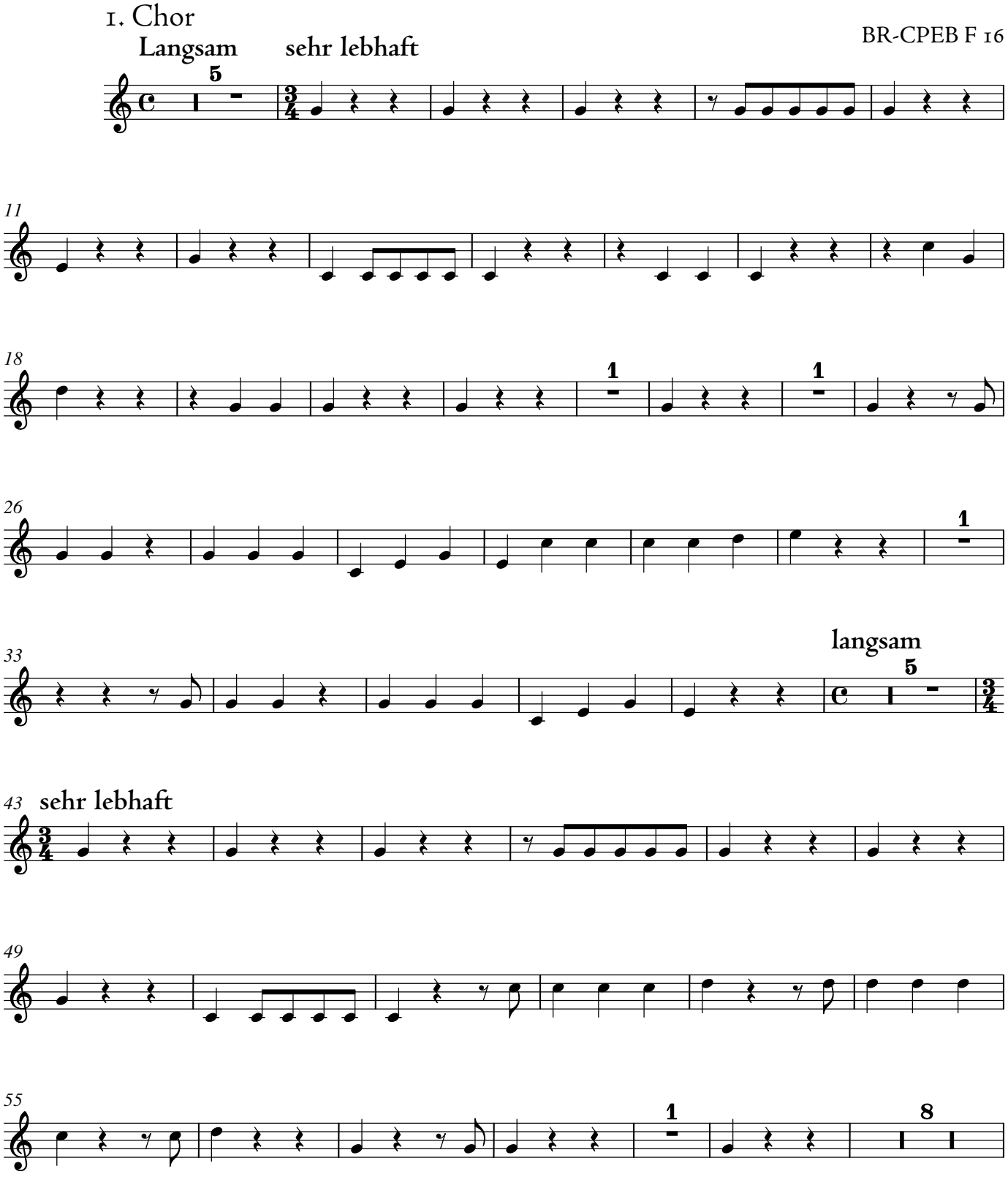

© 2022 The Packard Humanities Institute

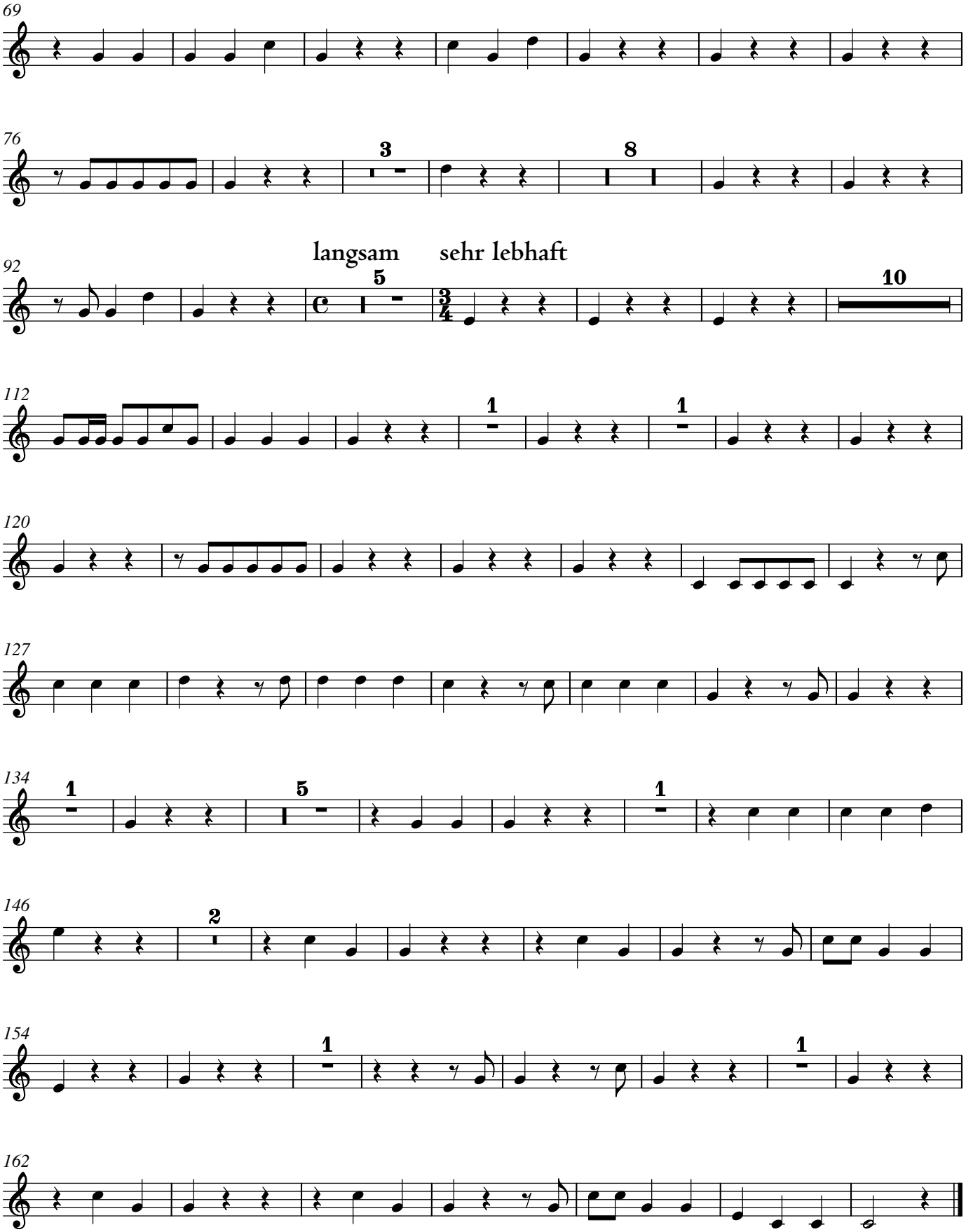
69
76
3
8
92
langsam
sehr lebhaft
5
10
112
1
1
120
127
134
1
5
1
146
2
154
1
1
162

2. – 3. tacet

4. Choral

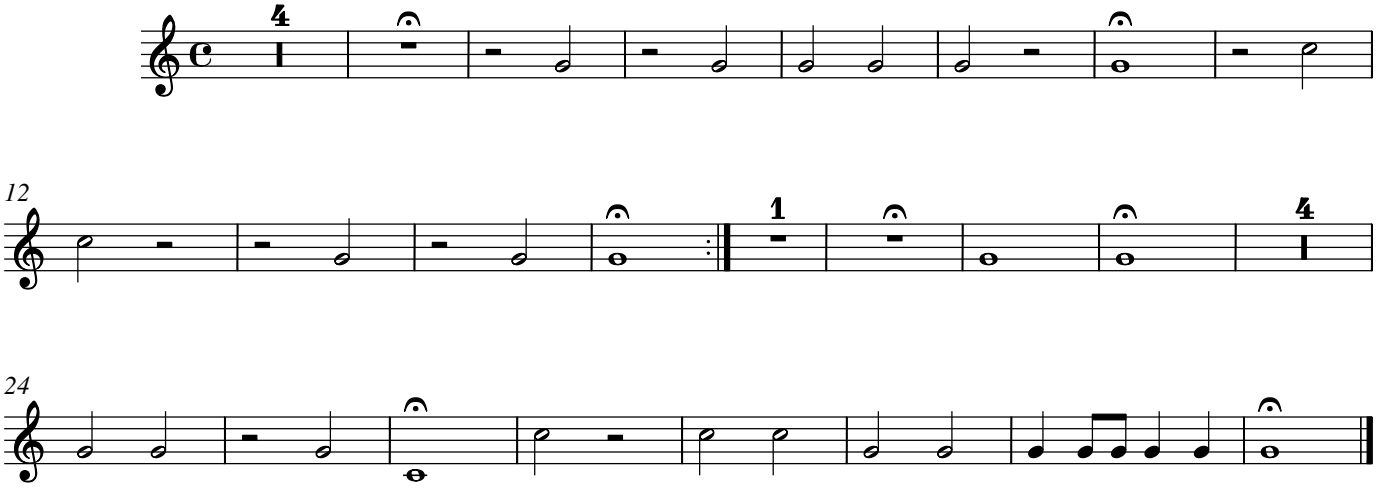

5. – 6. tacet

7. Chor

Sehr munter

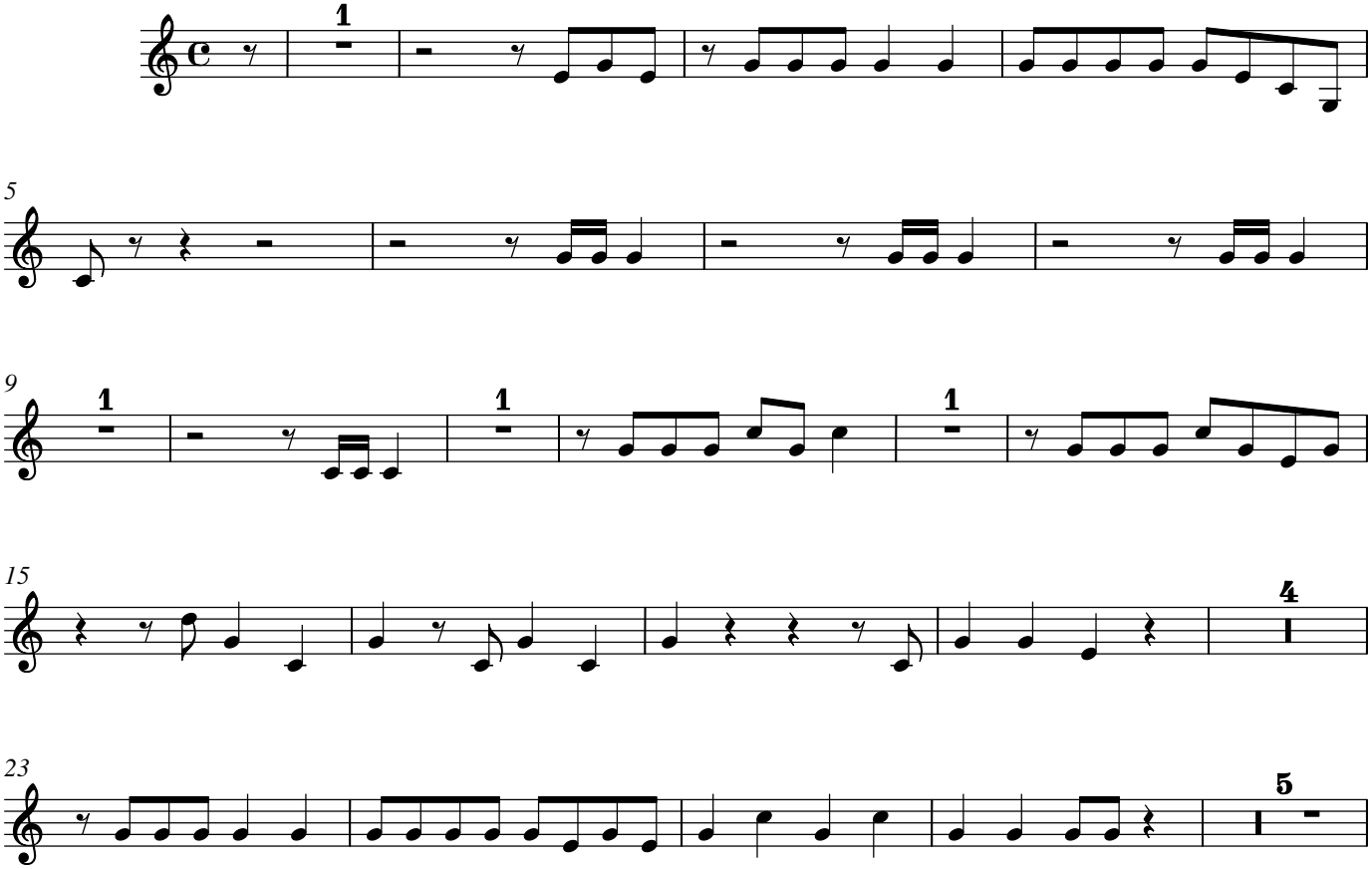

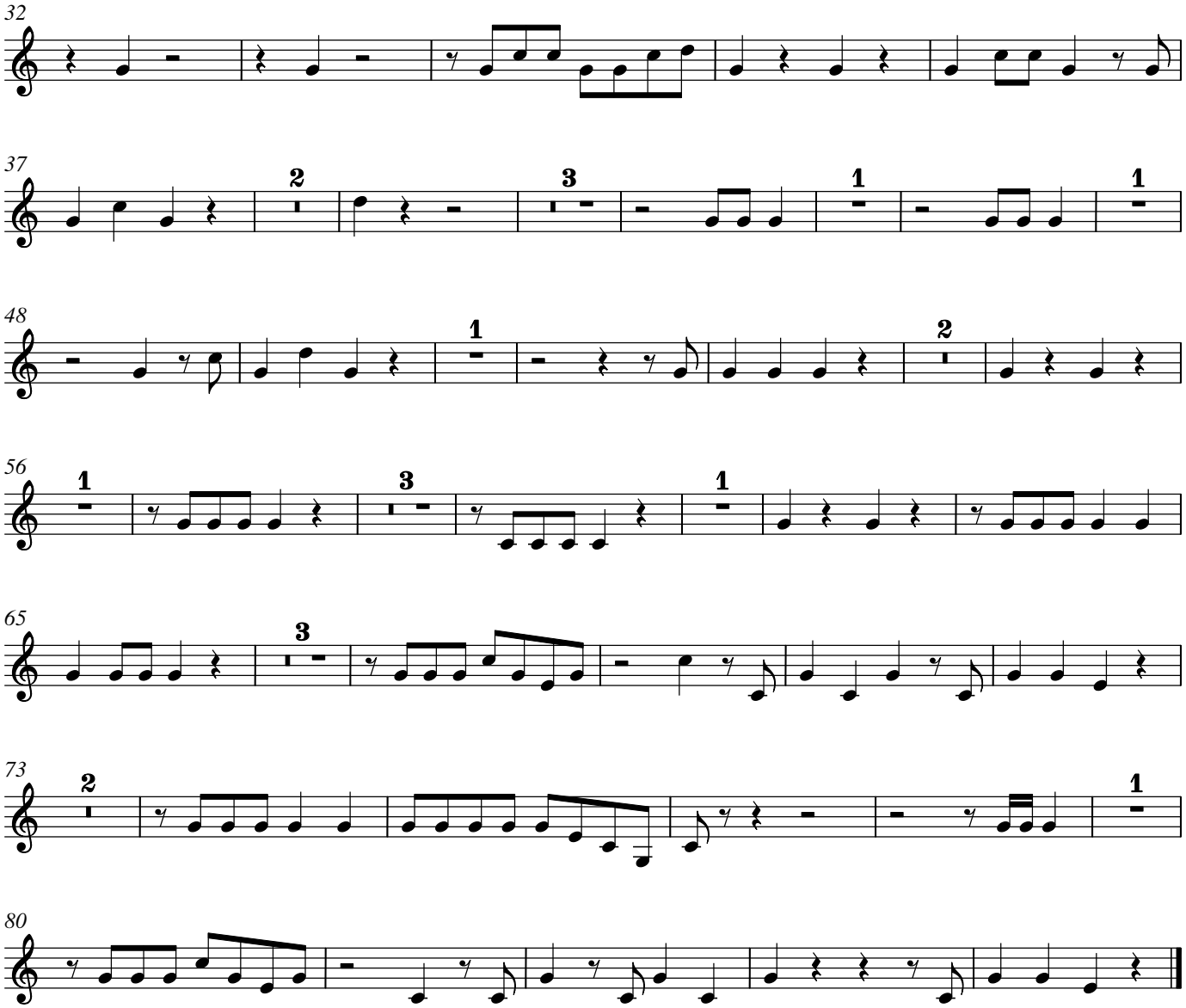

8. Choral

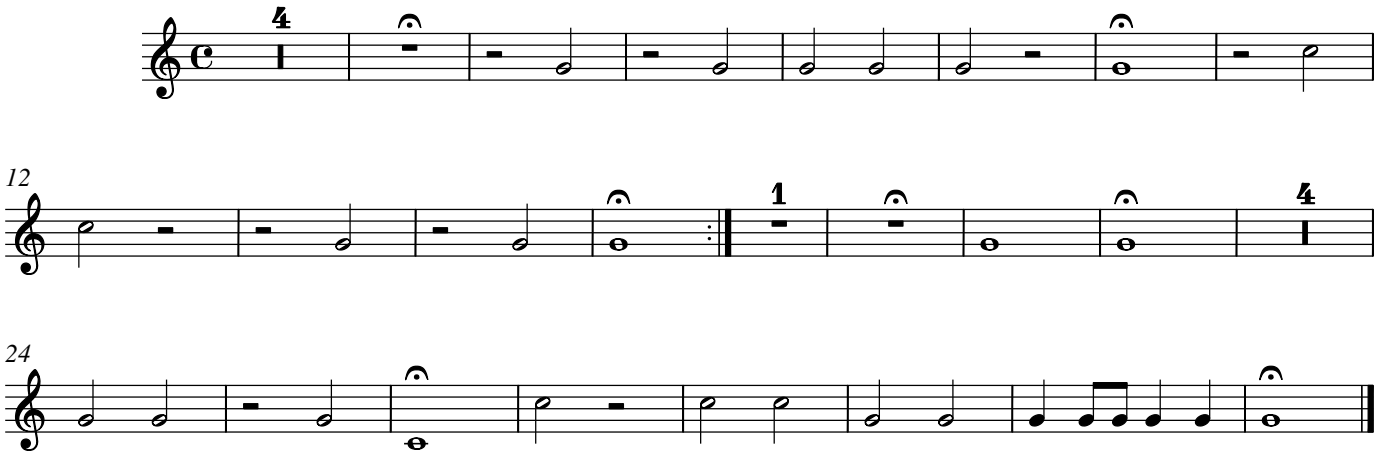

Carl Philipp Emanuel Bach

Ihr waret weiland Finsternis

1. Chor

BR-CPEB F 16

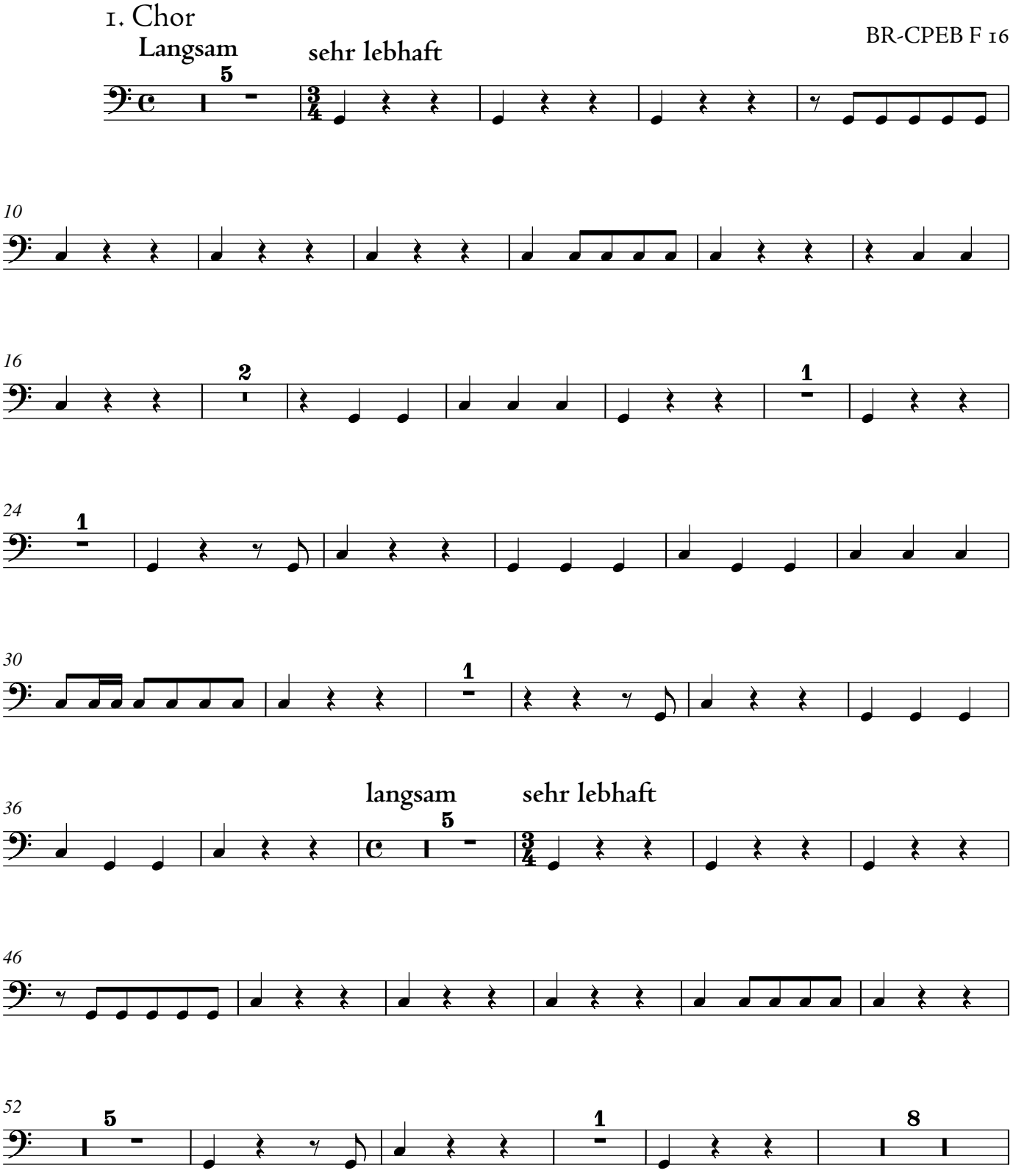

© 2022 The Packard Humanities Institute

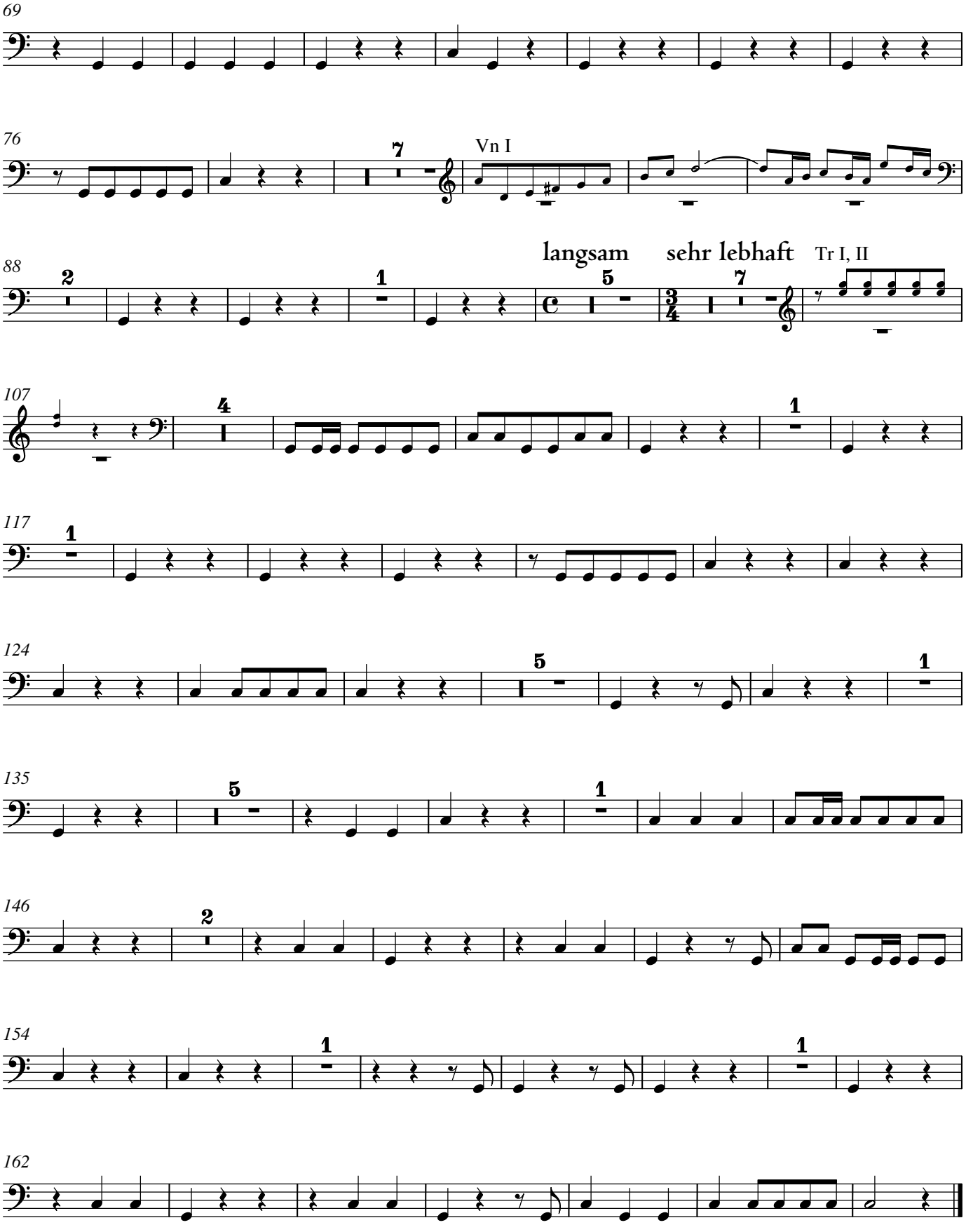
69
76
Vn I
88
langsam
sehr lebhaft
Tr I, II
107
117
124
135
146
154
162

2. – 3. tacet

4. Choral

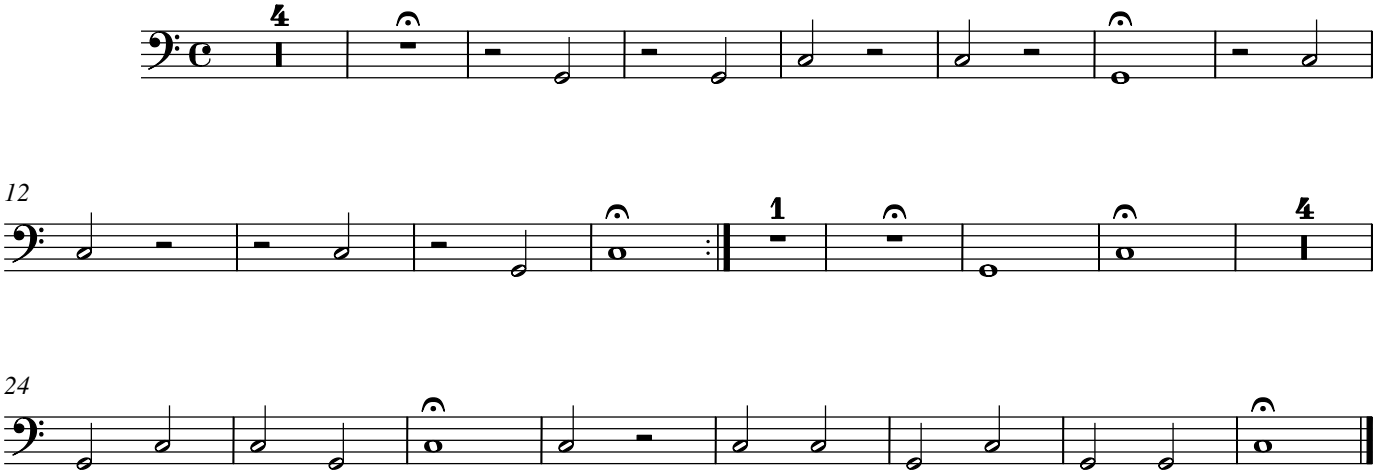

5. – 6. tacet

7. Chor

Sehr munter

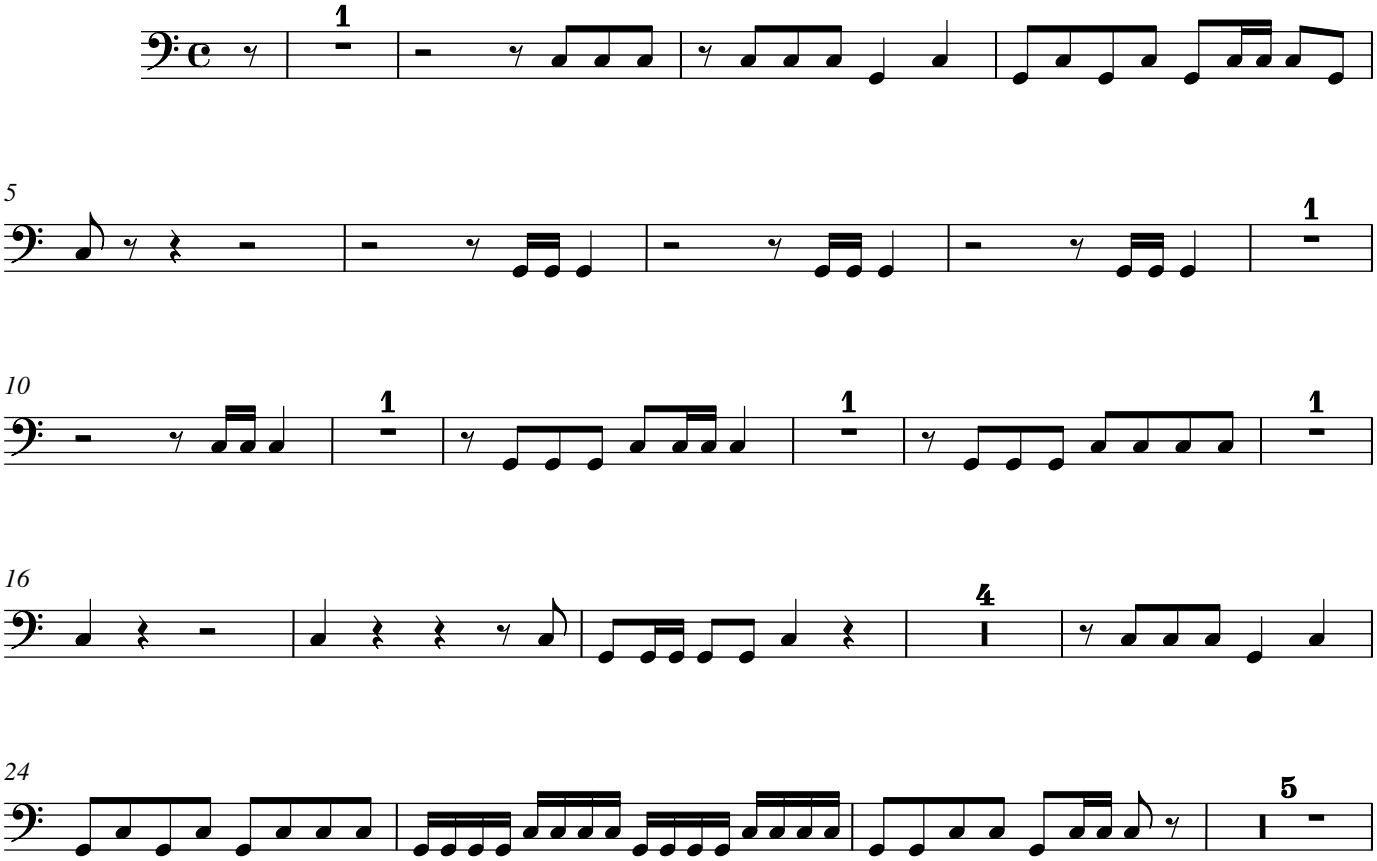

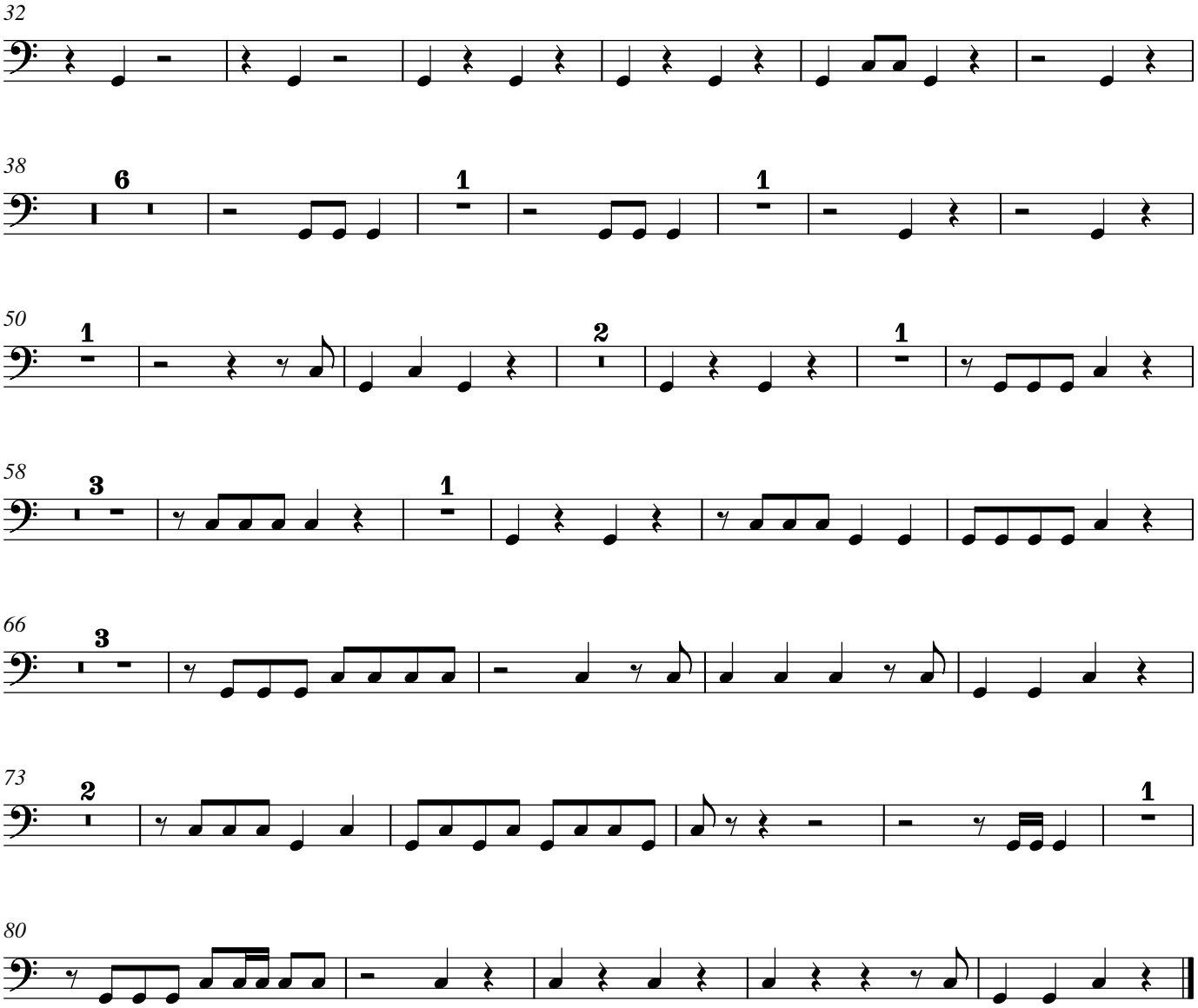

8. Choral

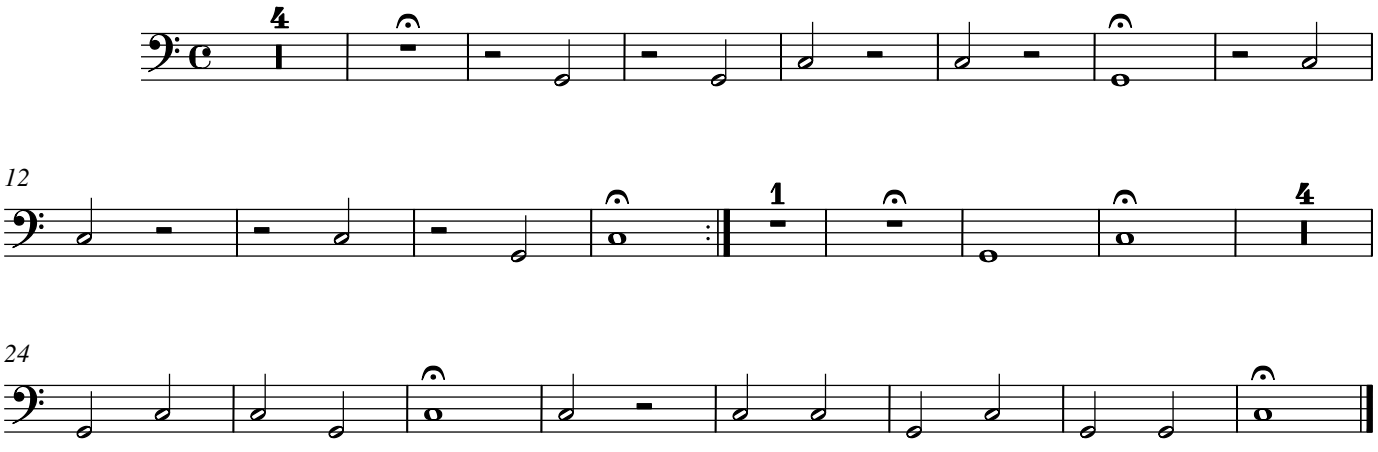

Carl Philipp Emanuel Bach

Ihr waret weiland Finsternis

1. Chor

Langsam **sehr lebhaft**

BR-CPEB F 16

Oboe

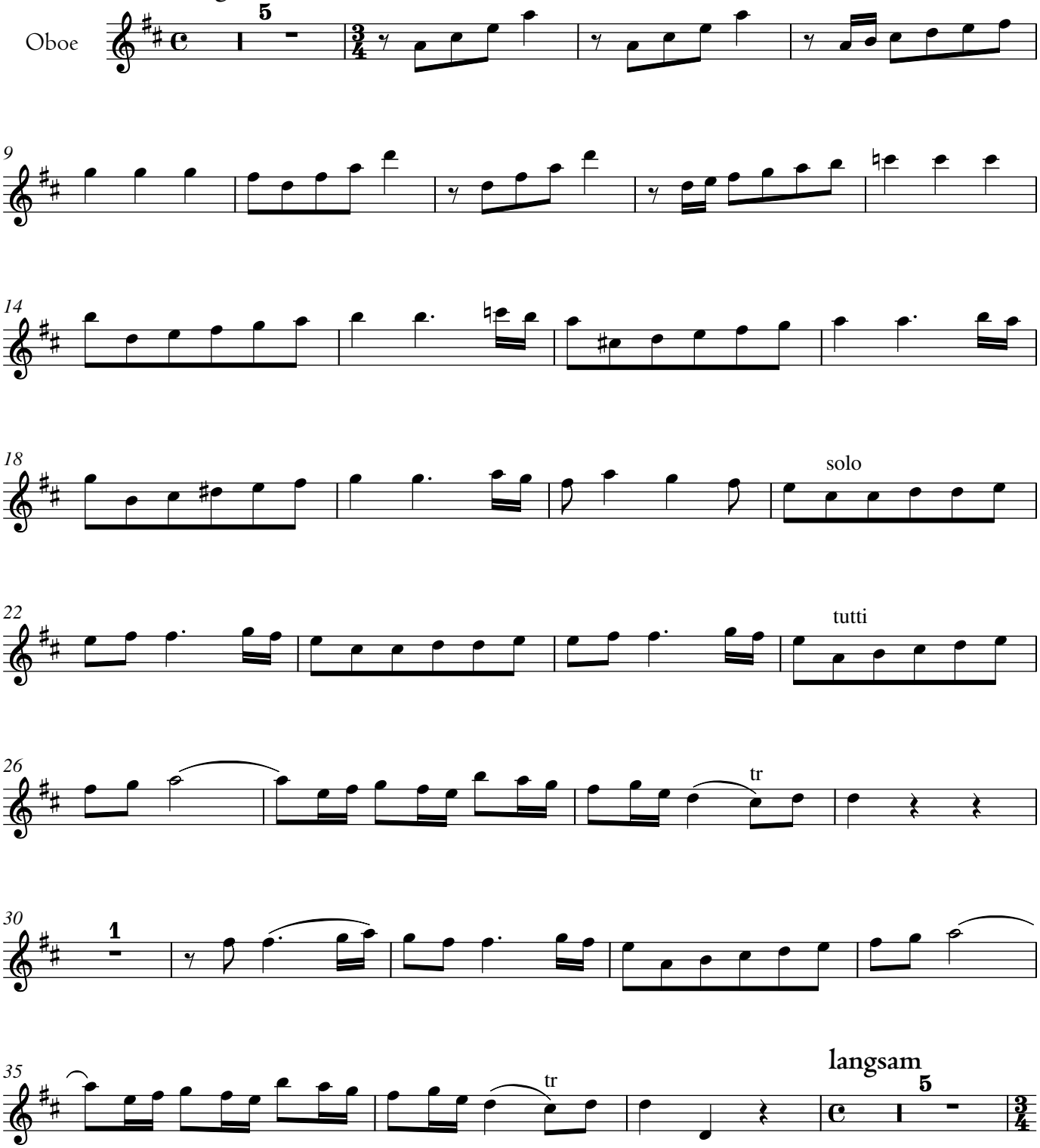

© 2022 The Packard Humanities Institute

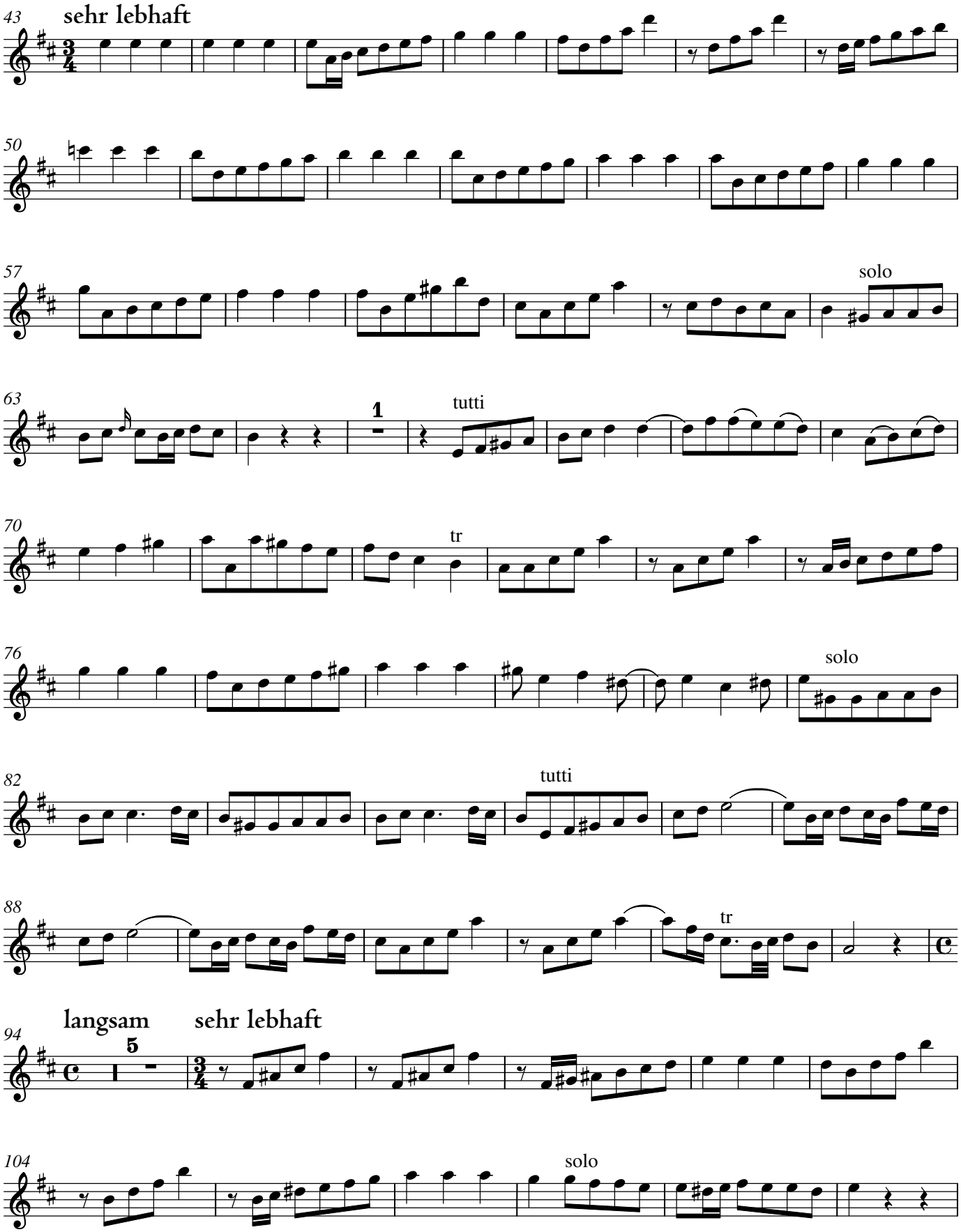
43
sehr lebhaft
50
57
solo
63
1
tutti
70
tr
76
solo
82
tutti
88
tr
94
langsam
5
sehr lebhaft
104
solo

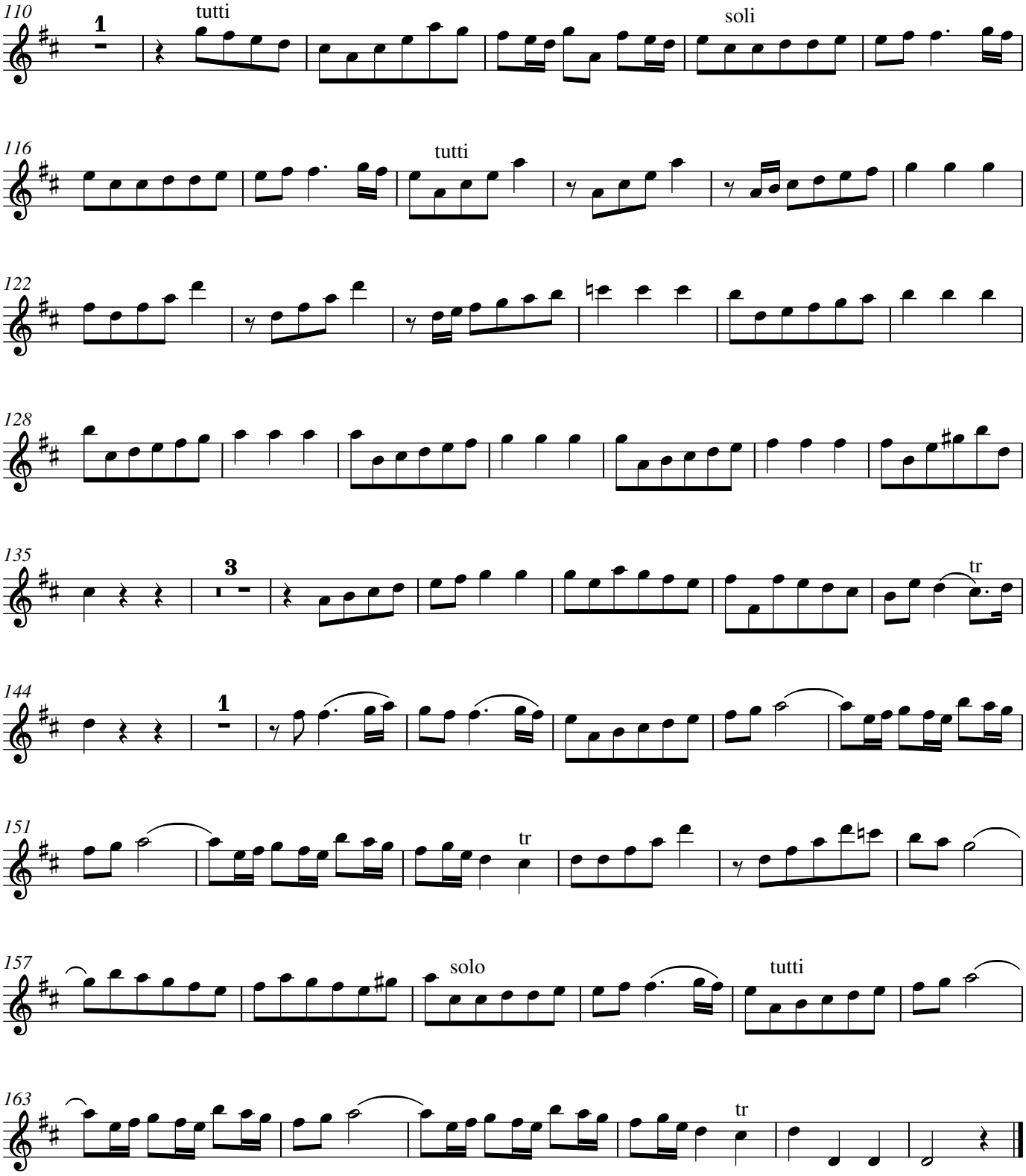
110
1
tutti
soli
116
tutti
122
128
135
3
tr
144
1
151
tr
157
solo
tutti
163
tr

2. tacet

3. Arie

Sehnlich

Flauto

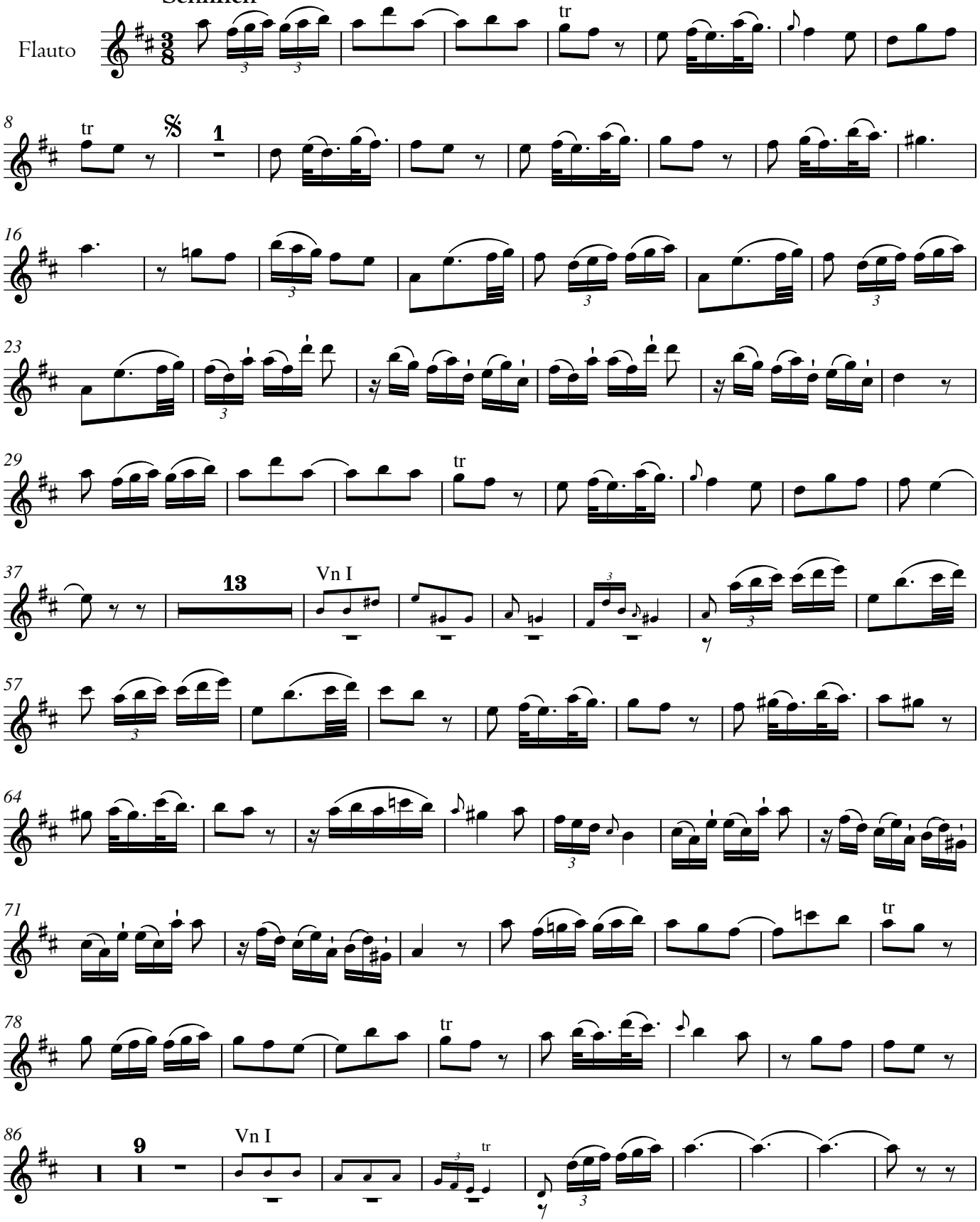

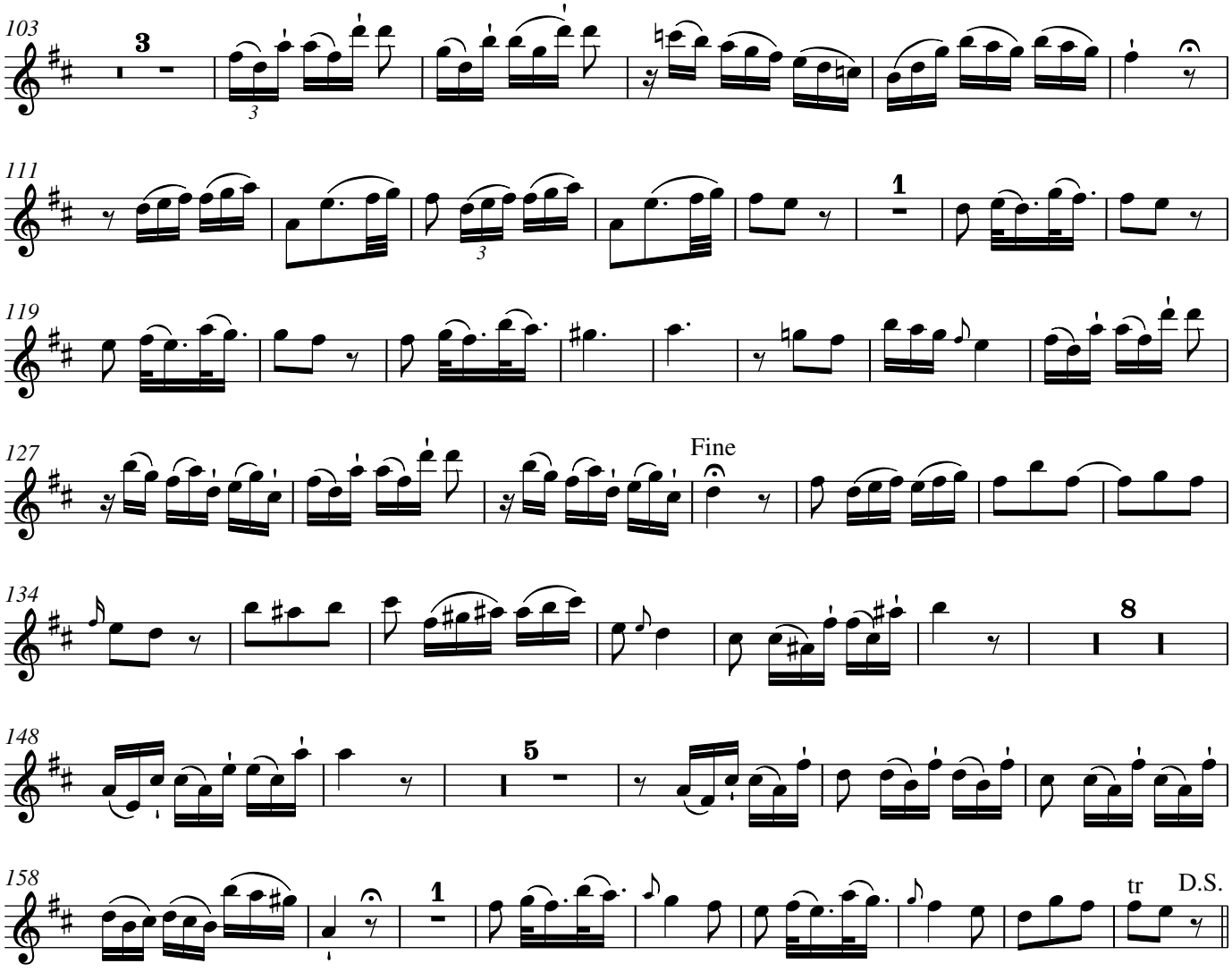

4. Choral

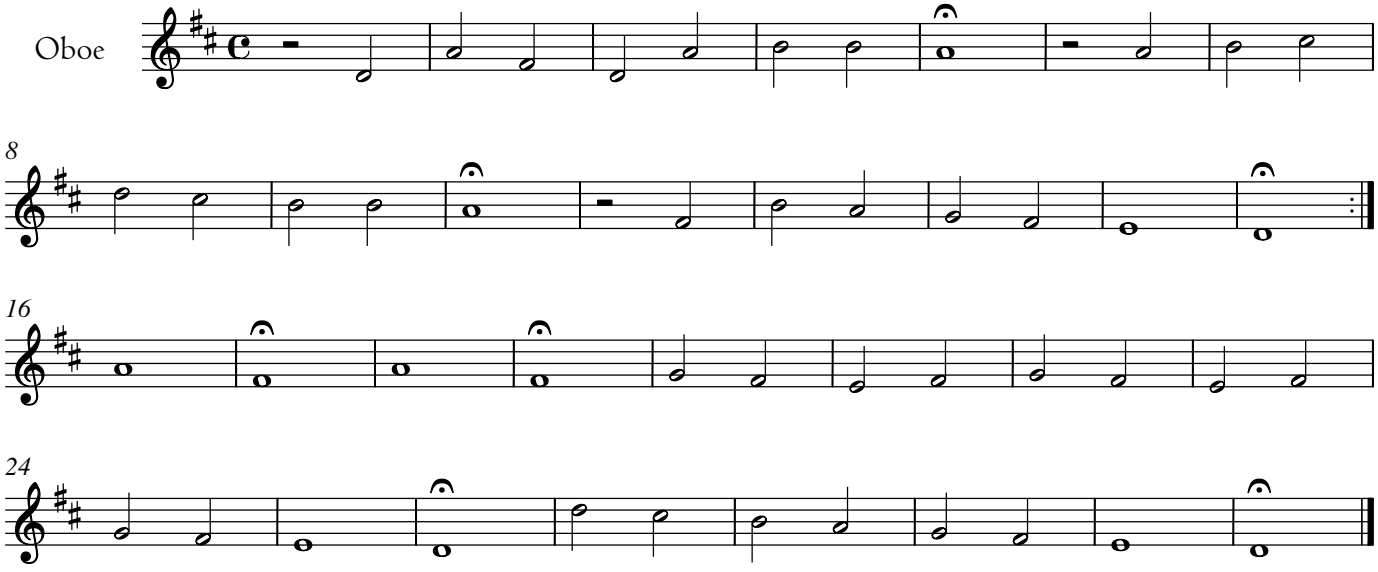

5. – 6. tacet

7. Chor

Sehr munter

Oboe

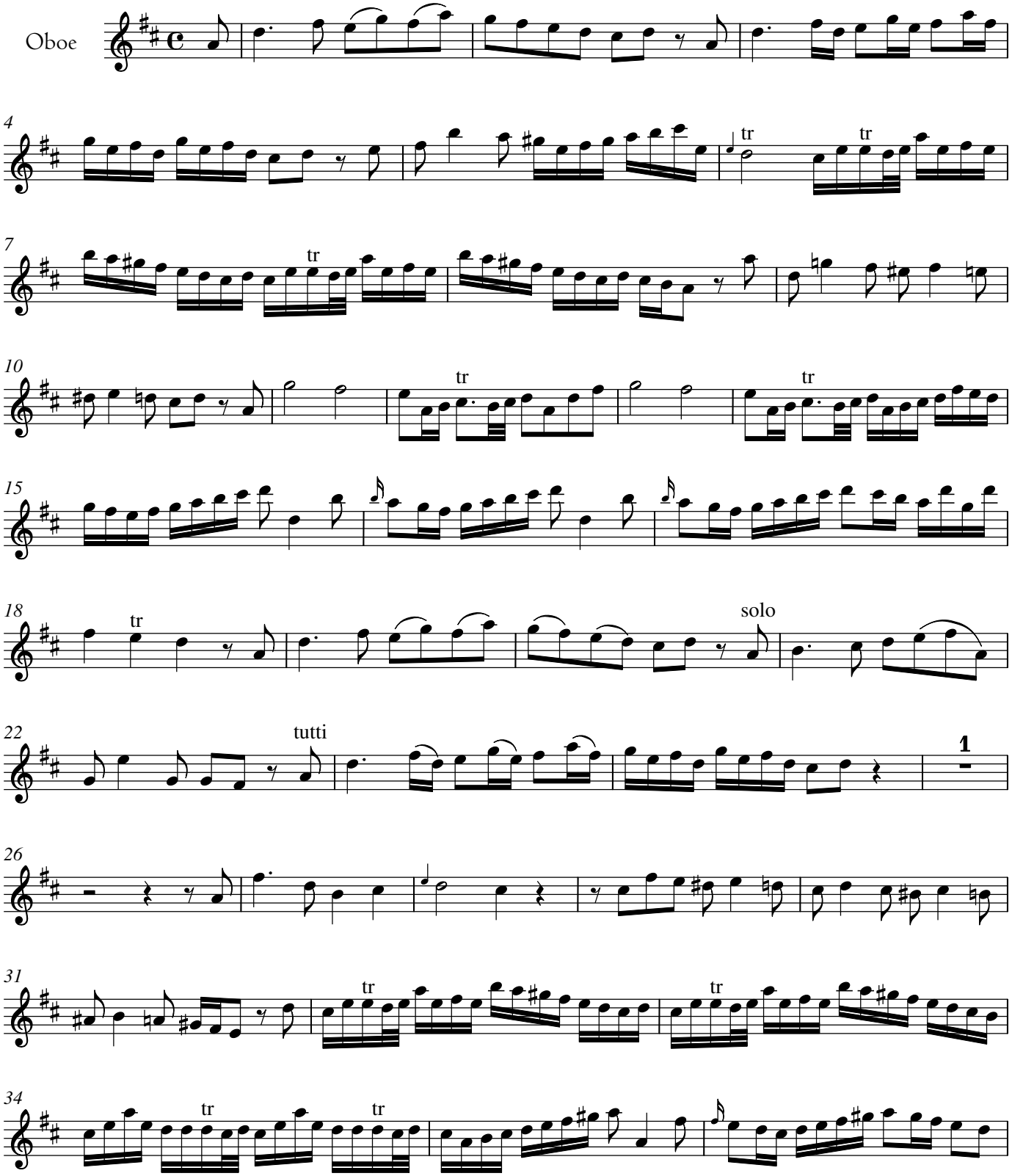

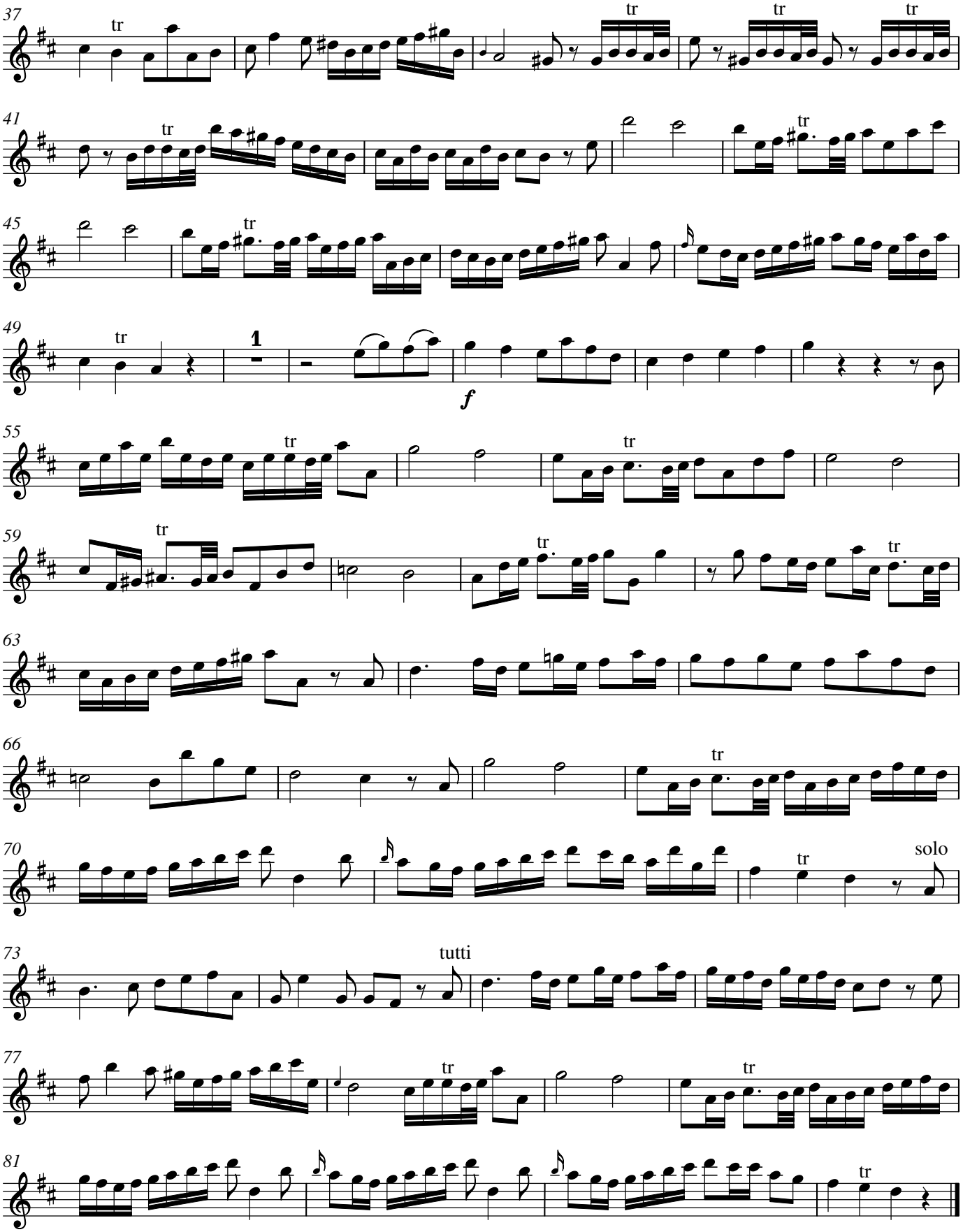
37
41
45
49
1
f
55
59
63
66
70
solo
73
tutti
77
81
tr

8. Choral

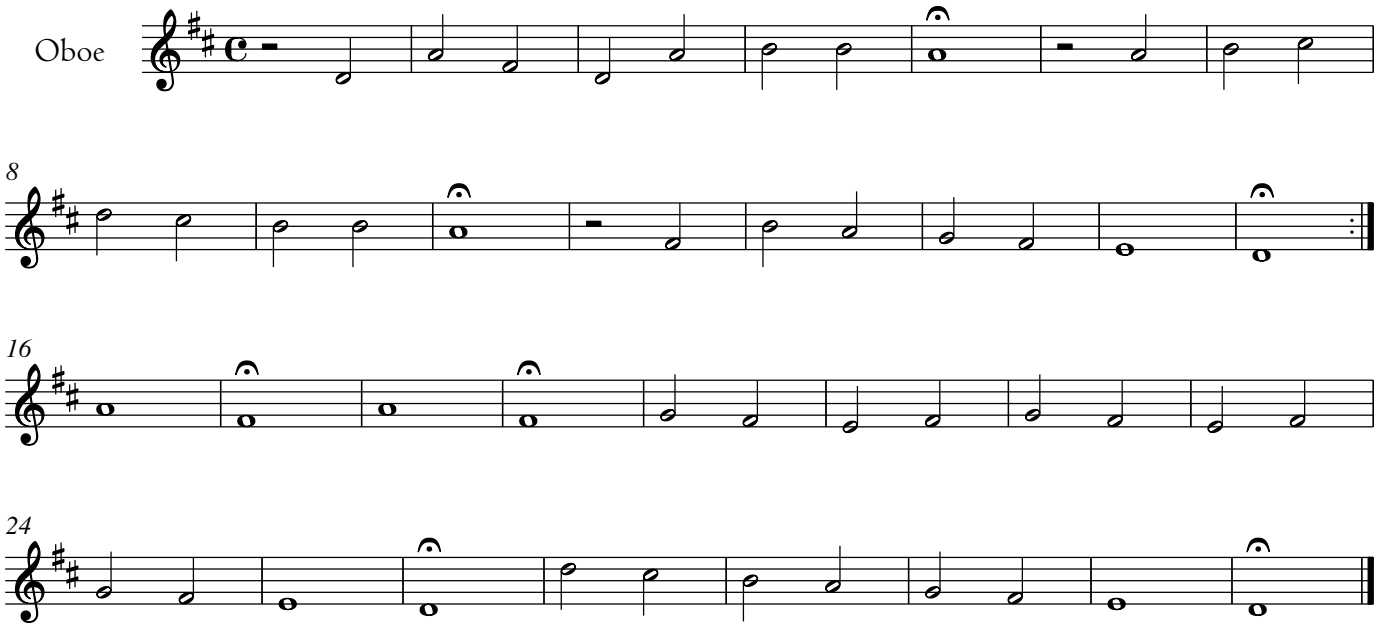

Carl Philipp Emanuel Bach

Ihr waret weiland Finsternis

1. Chor

BR-CPEB F 16

Oboe

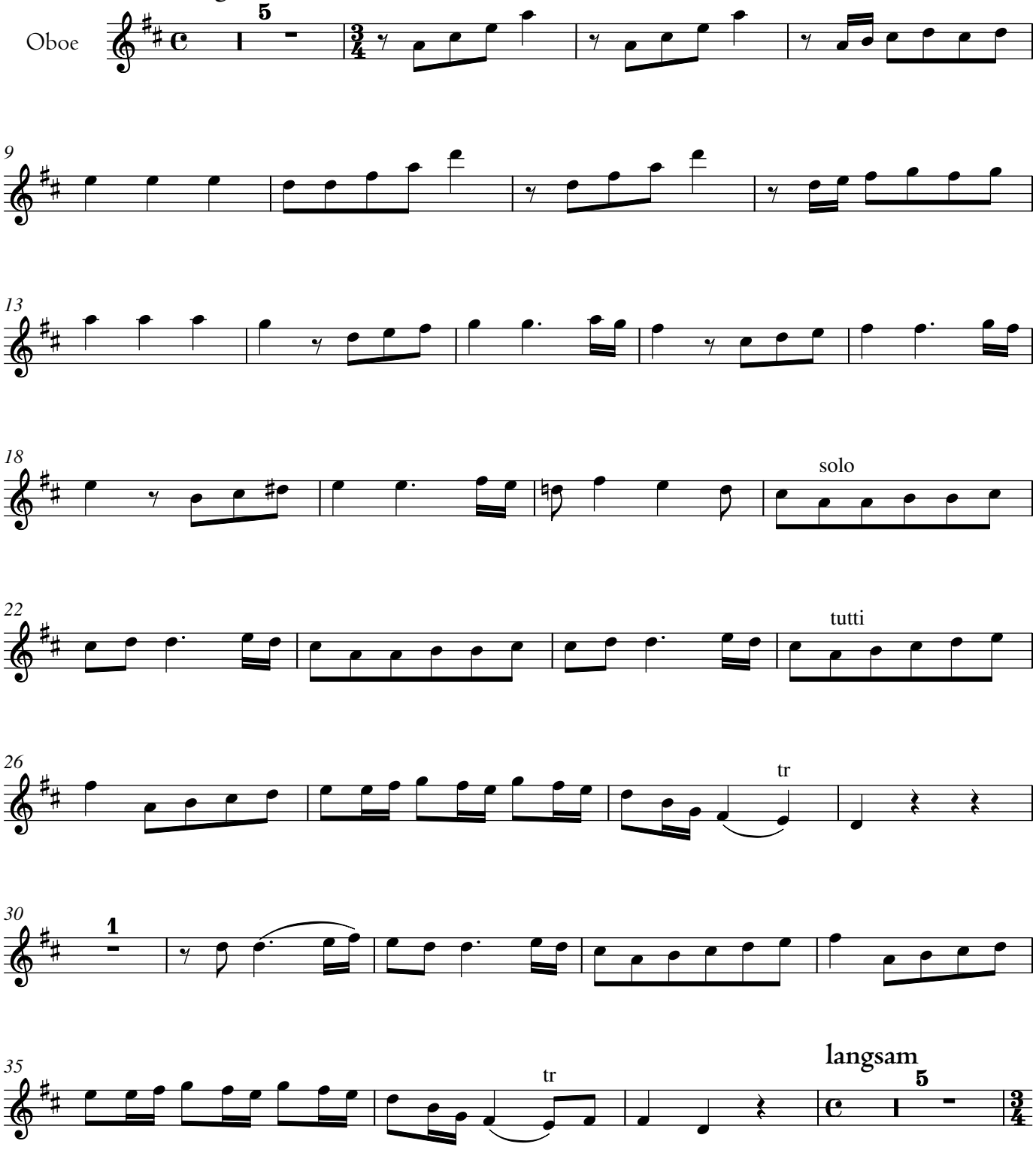

© 2022 The Packard Humanities Institute

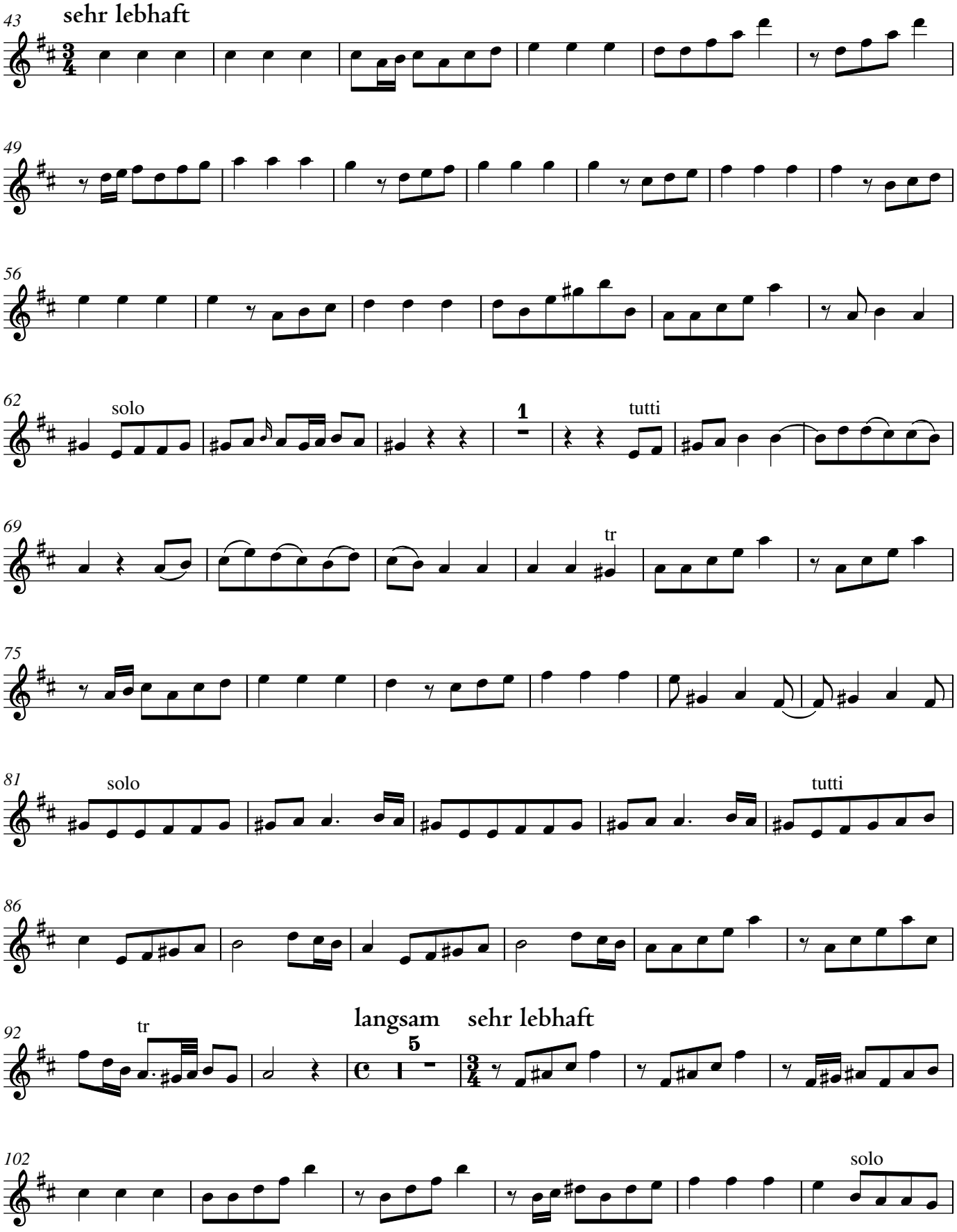
43
sehr lebhaft
49
56
62
solo
1
tutti
69
tr
75
81
solo
tutti
86
92
tr
langsam
sehr lebhaft
5
102
solo

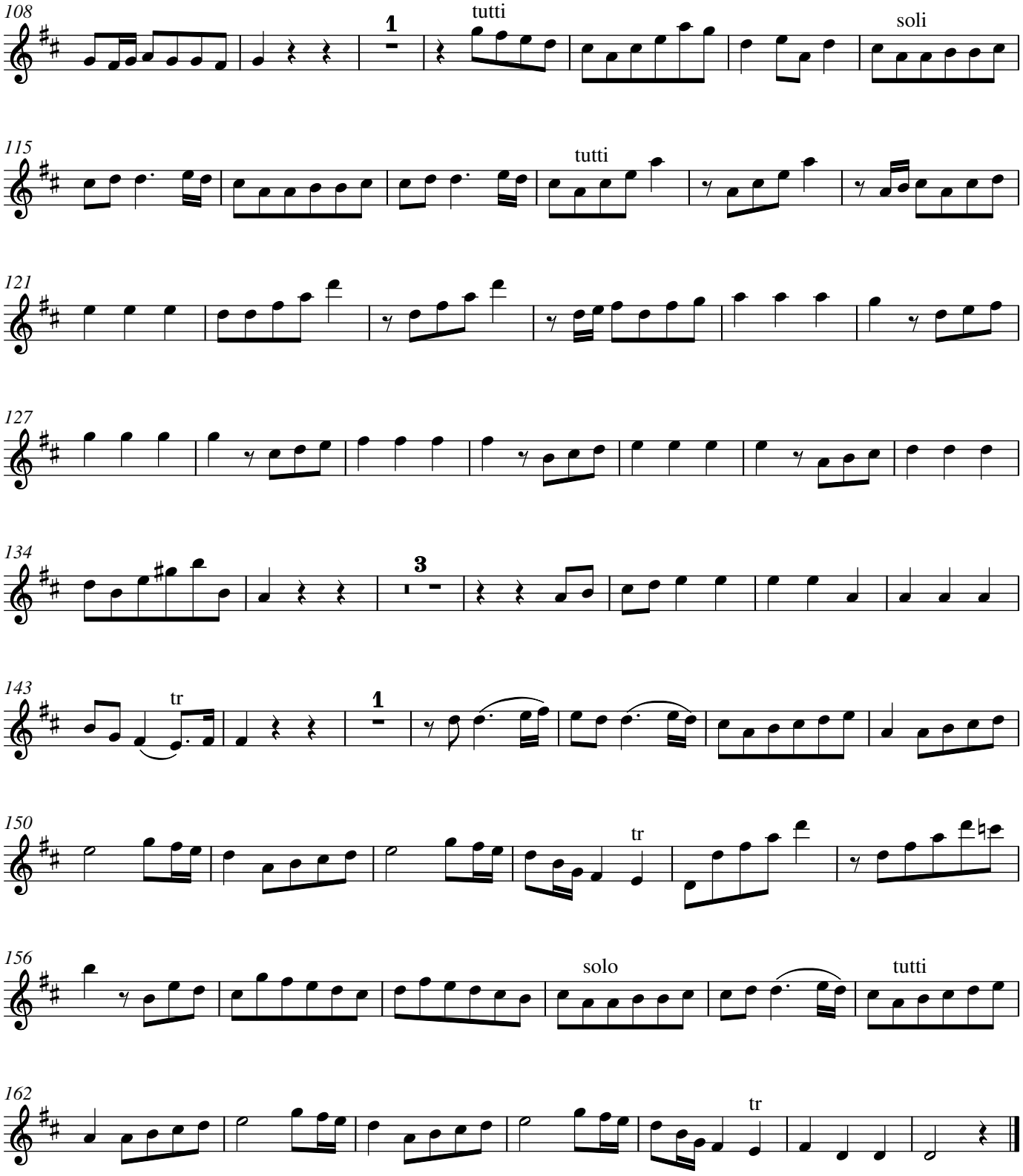
108
1
tutti
soli
115
tutti
121
127
134
3
143
tr
1
150
tr
156
solo
tutti
162
tr

2. tacet

3. Arie

Sehnlich

Flauto

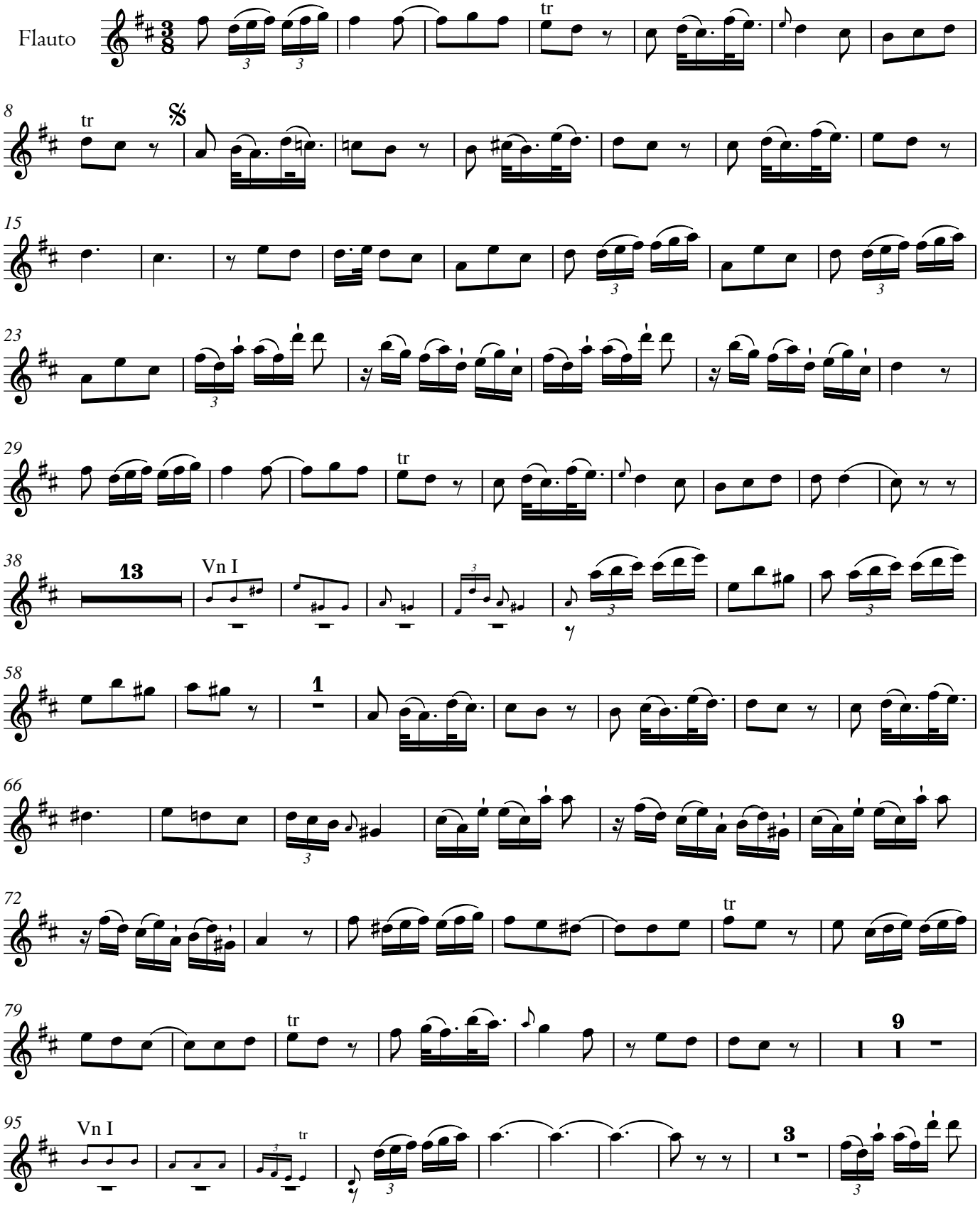

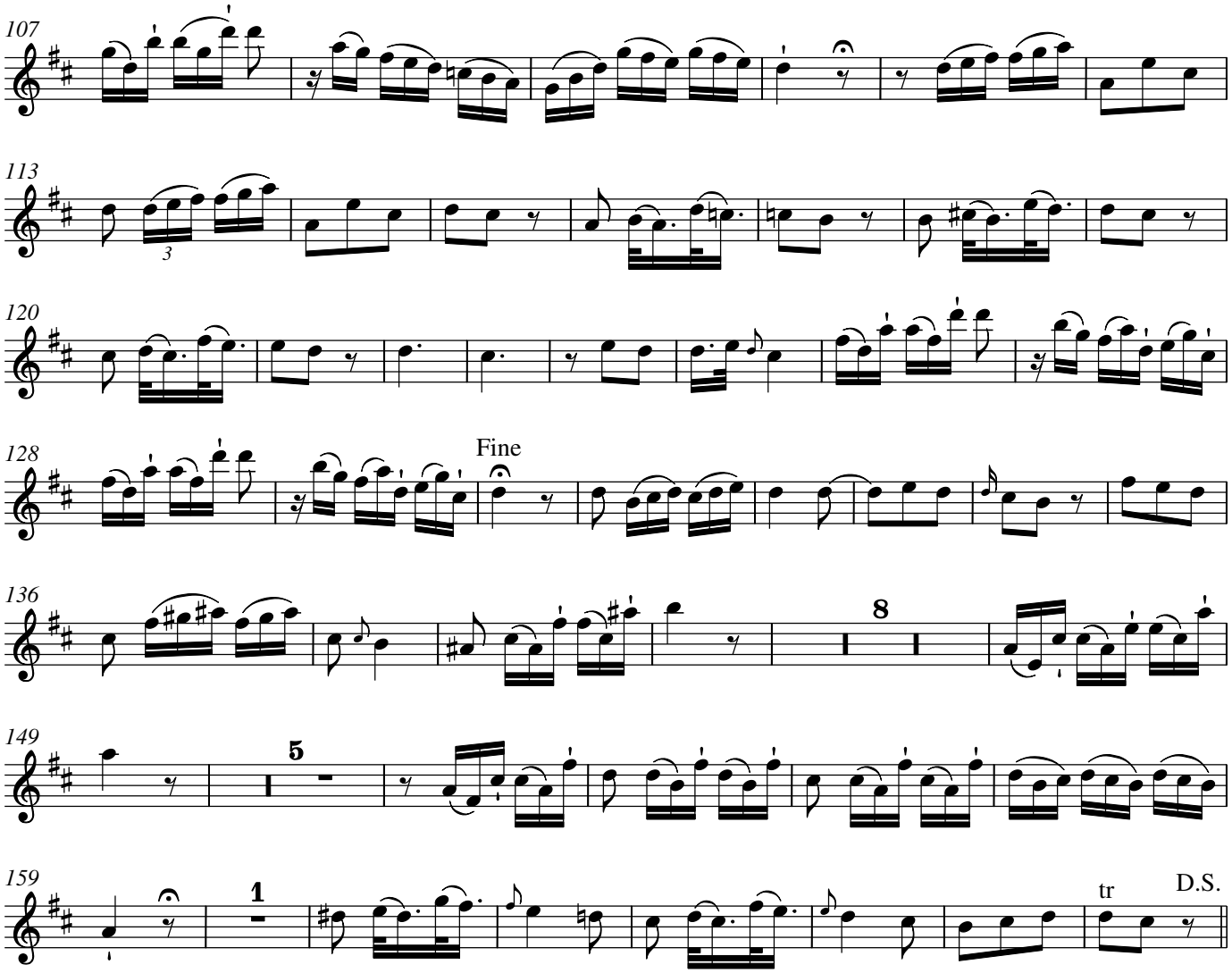

4. Choral

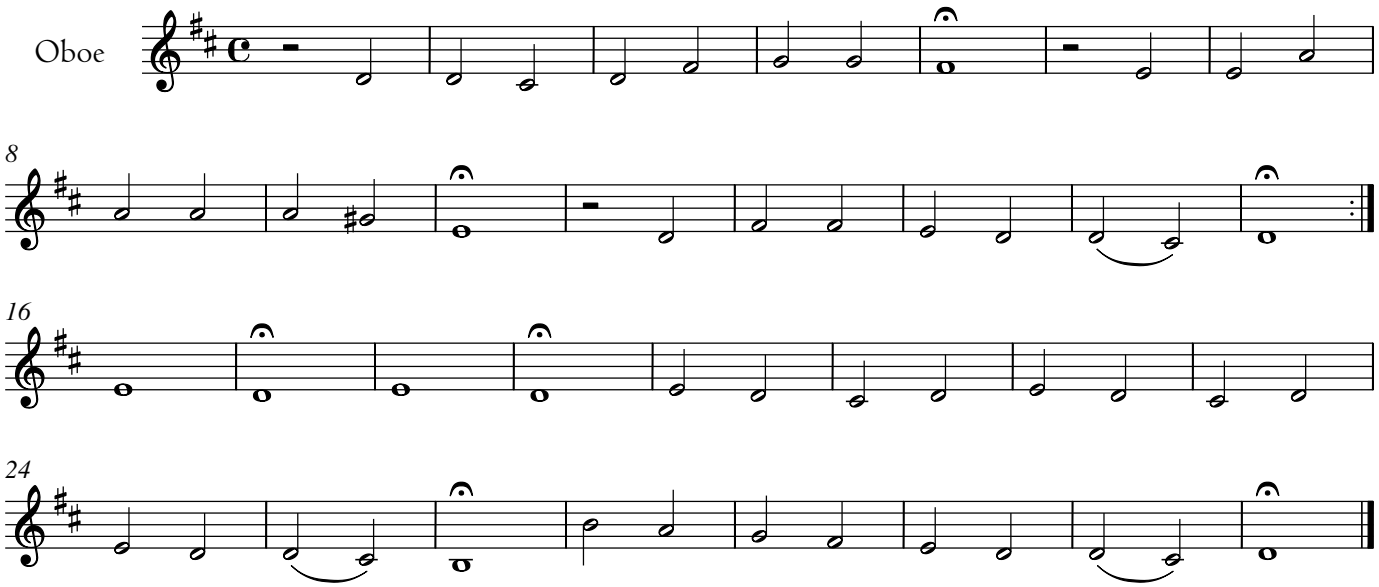

5. – 6. tacet

7. Chor

Sehr munter

Oboe

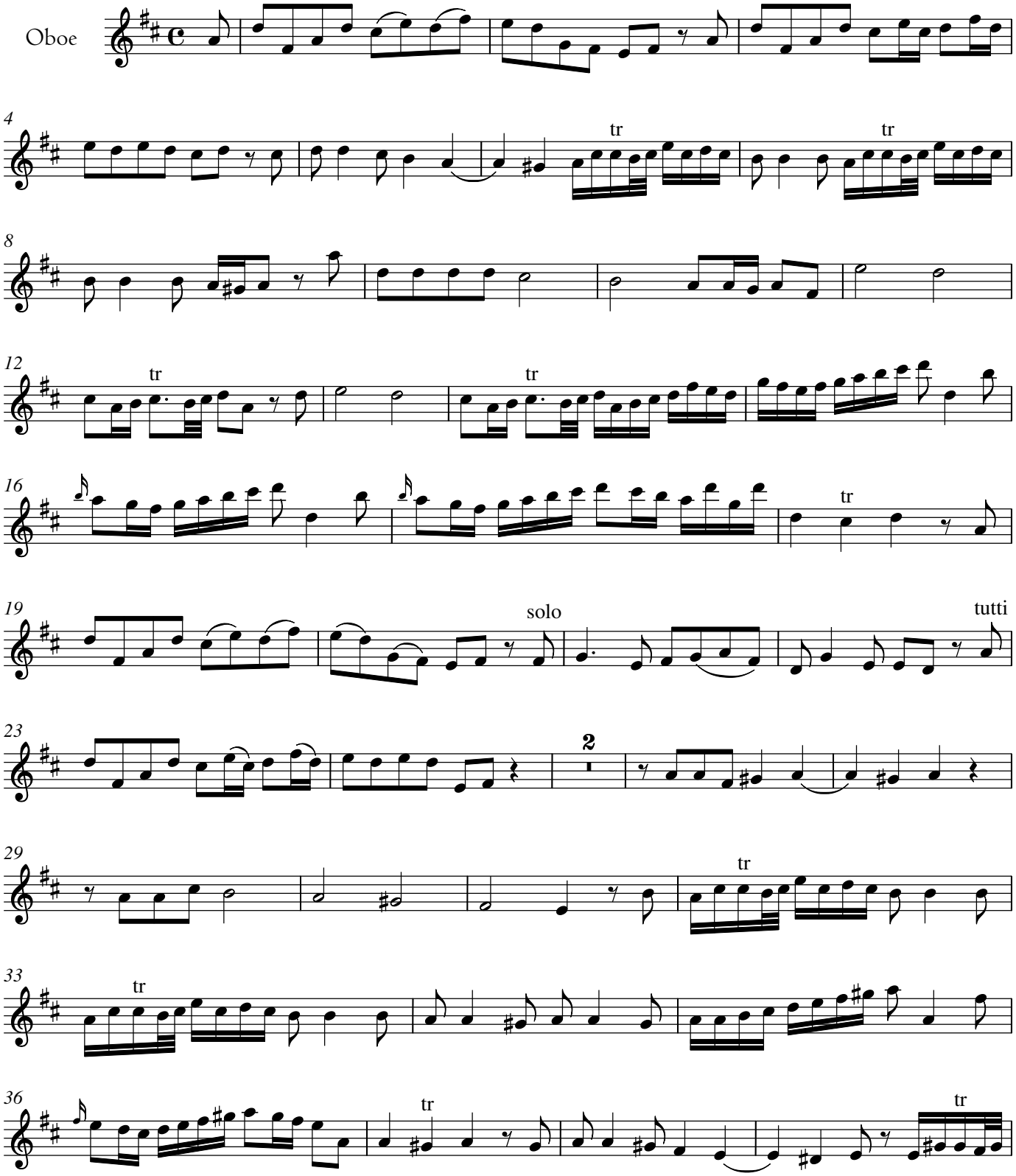

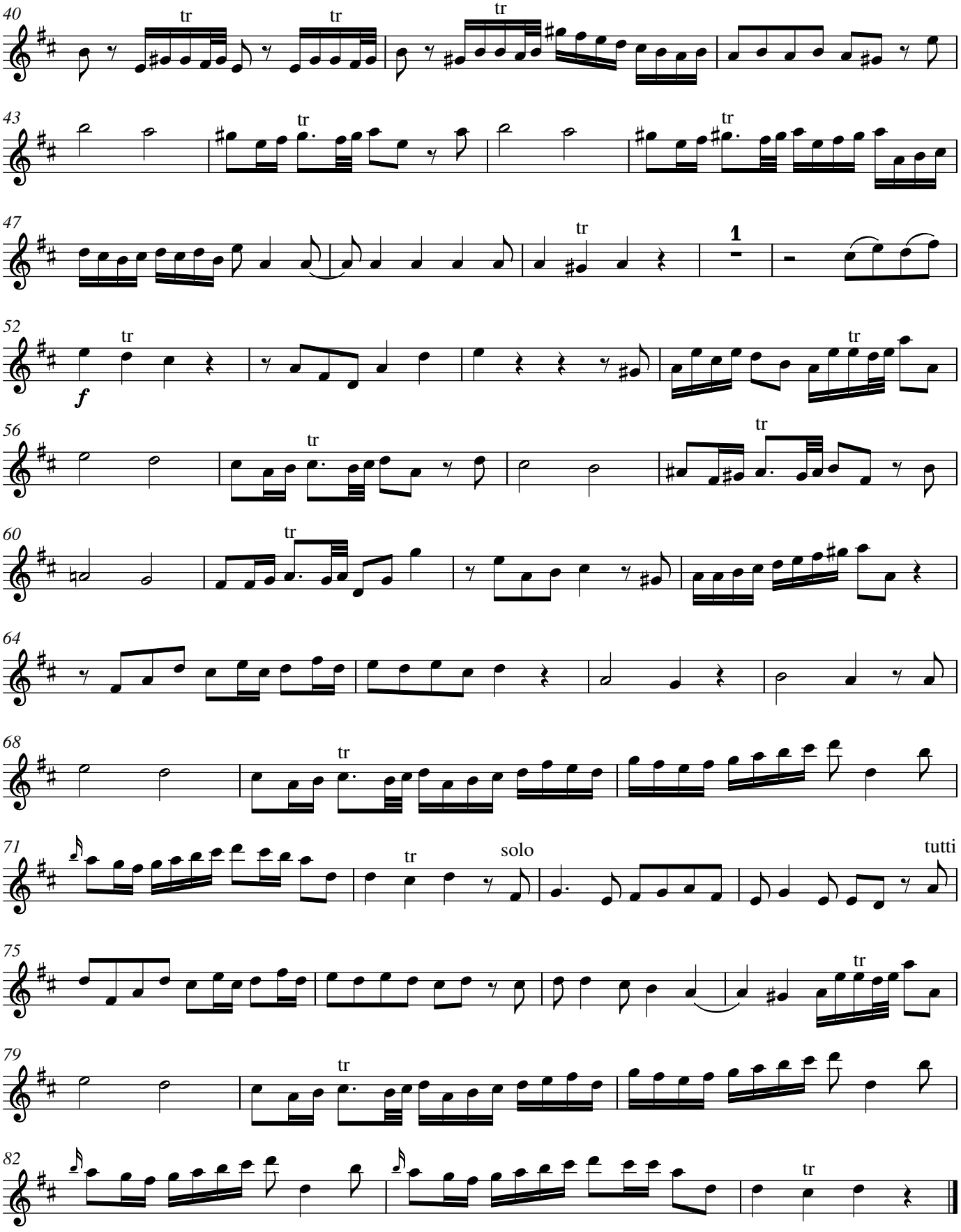
40
tr
tr
tr
43
tr
tr
47
tr
1
52
tr
f
tr
56
tr
tr
60
tr
64
68
tr
71
tr
solo
tutti
75
tr
79
tr
82
tr

8. Choral

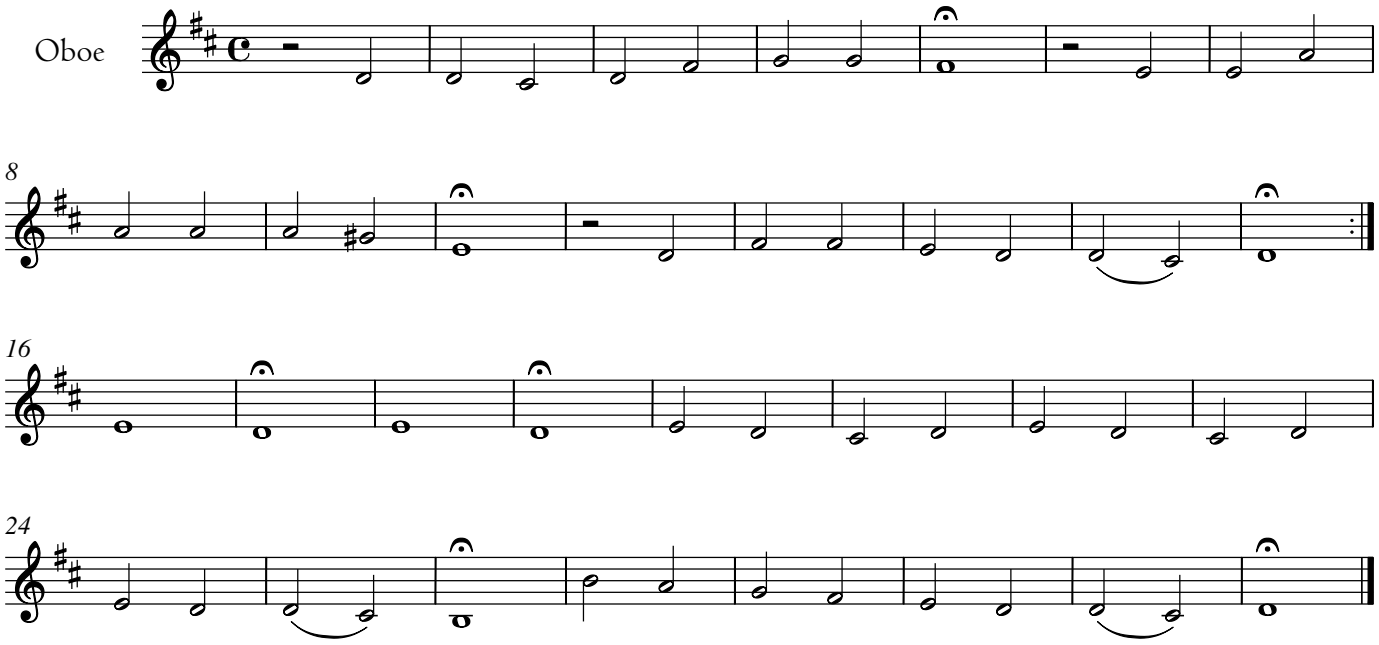

Carl Philipp Emanuel Bach

Ihr waret weiland Finsternis

1. Chor

BR-CPEB F 16

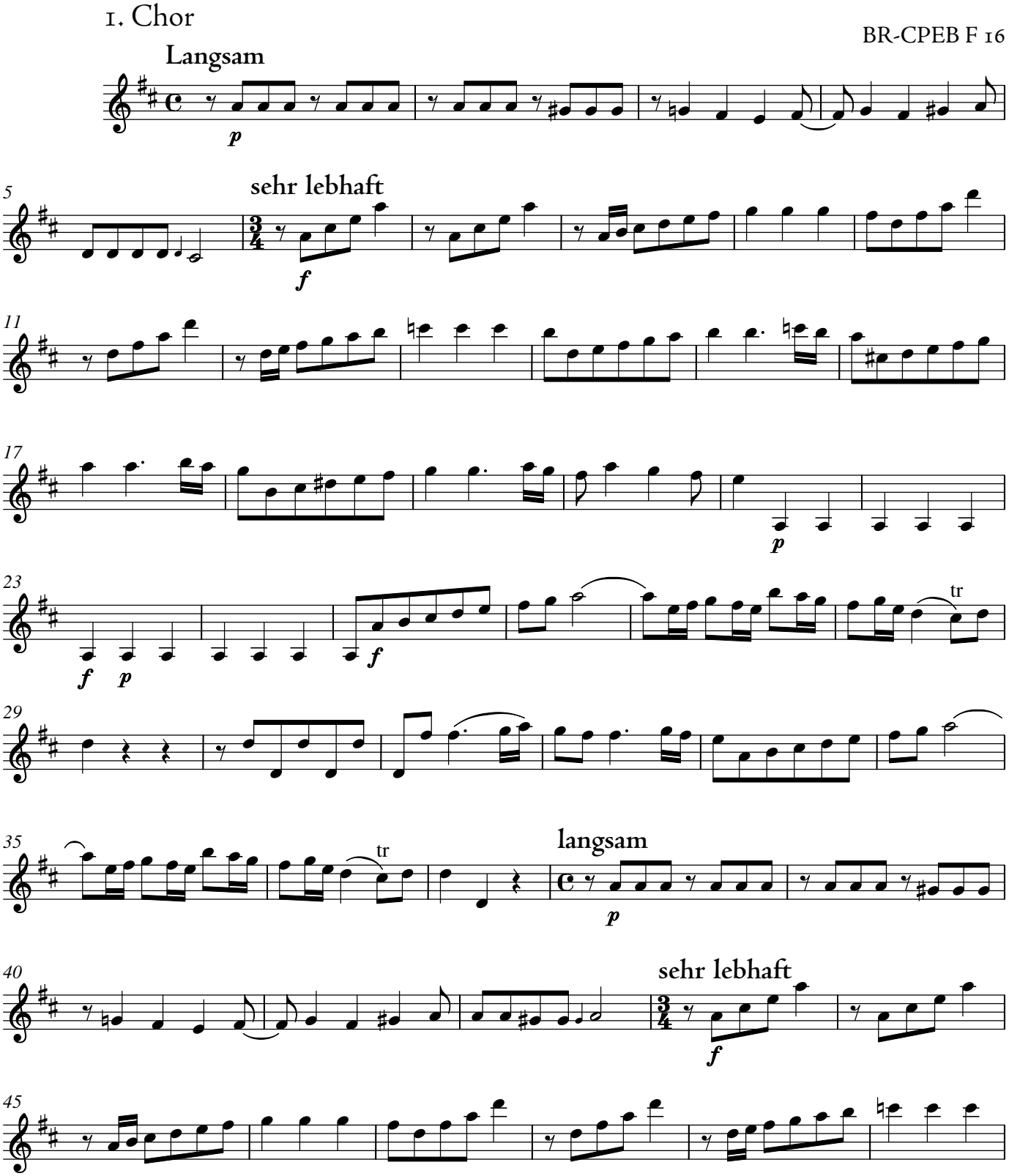

© 2022 The Packard Humanities Institute

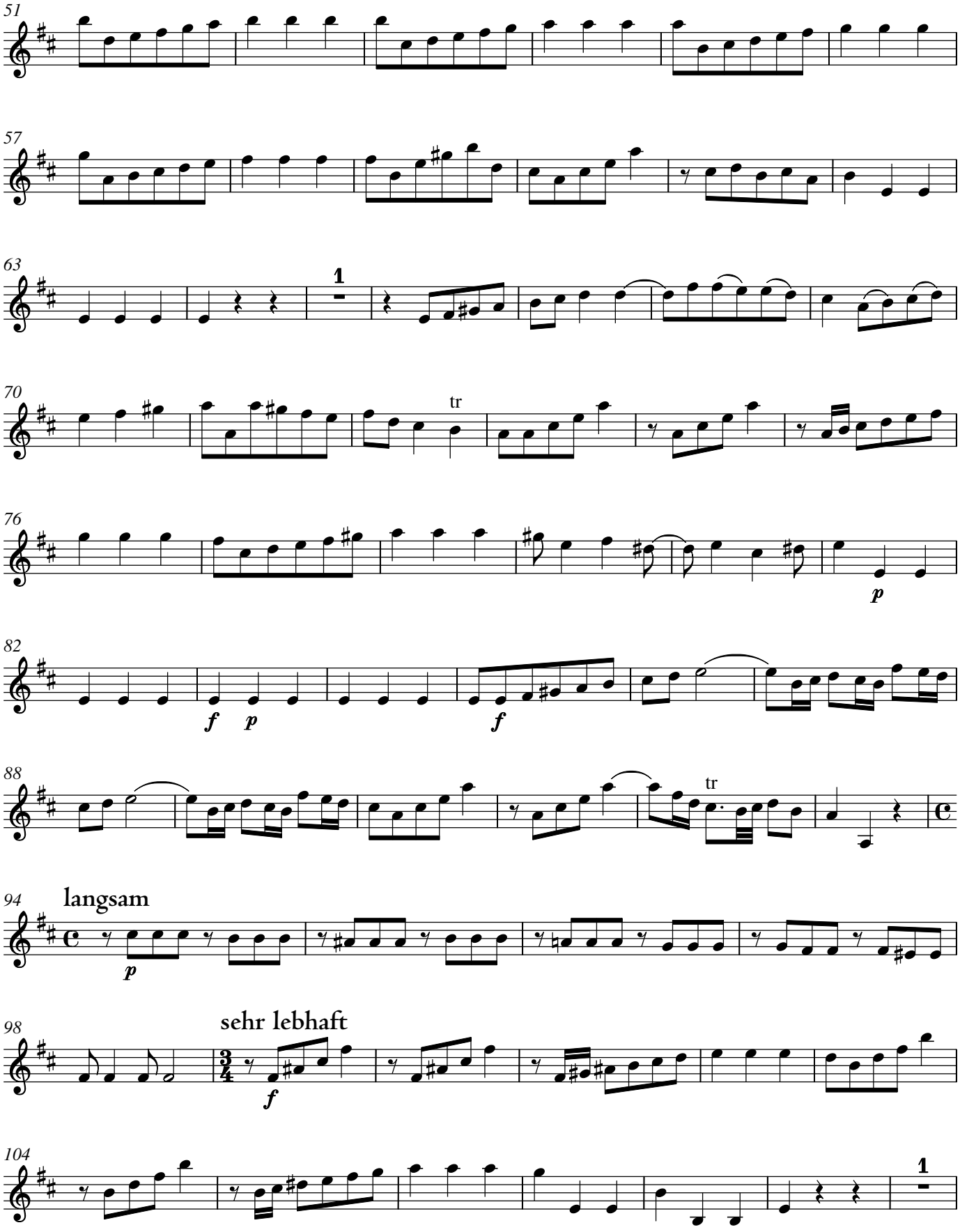
51
57
63
1
70
tr
76
p
82
f p
f
88
tr
94
langsam
p
98
sehr lebhaft
f
104
1

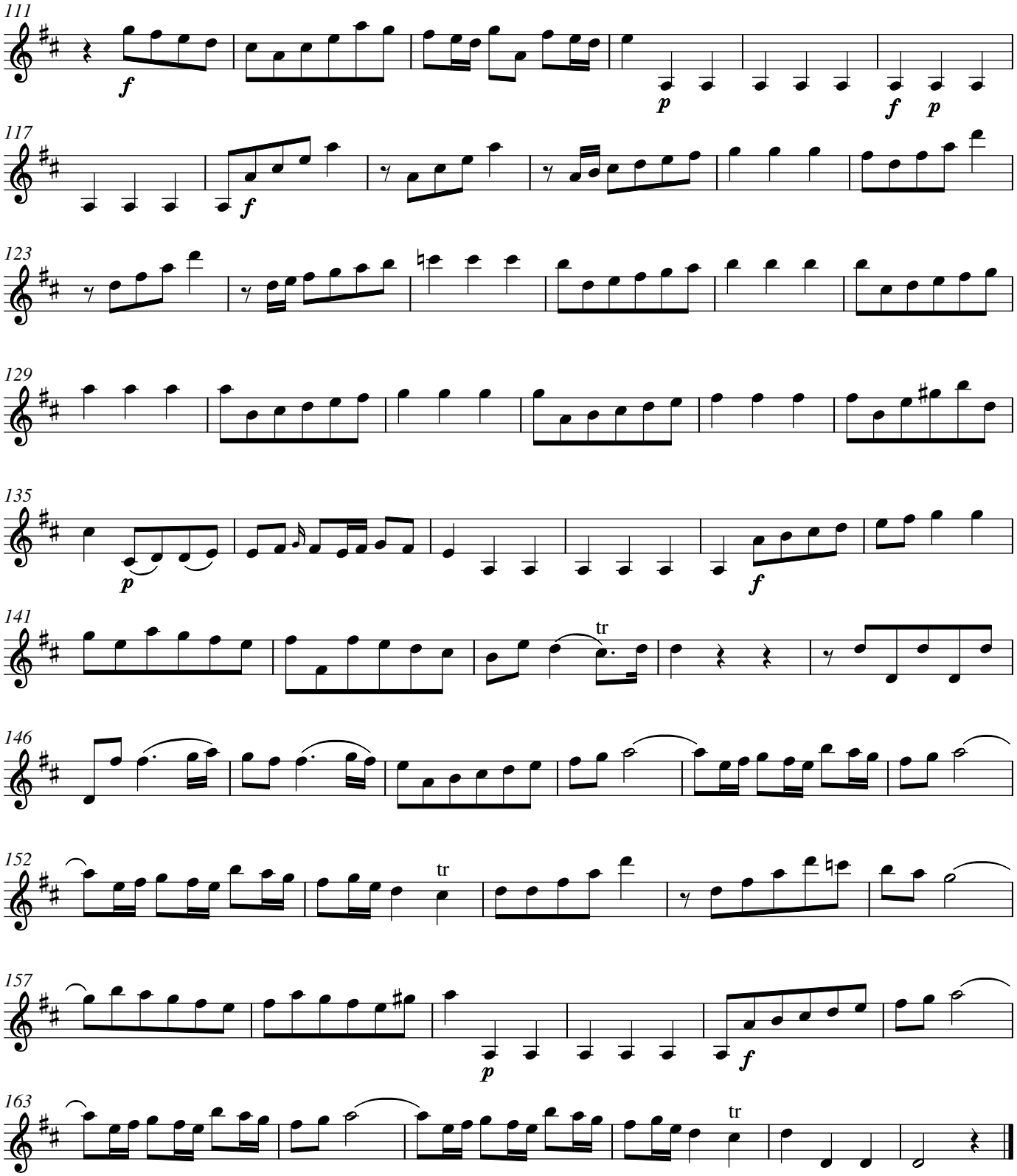

2. tacet

This page intentionally left blank to facilitate page turn.

3. Arie

Sehnlich

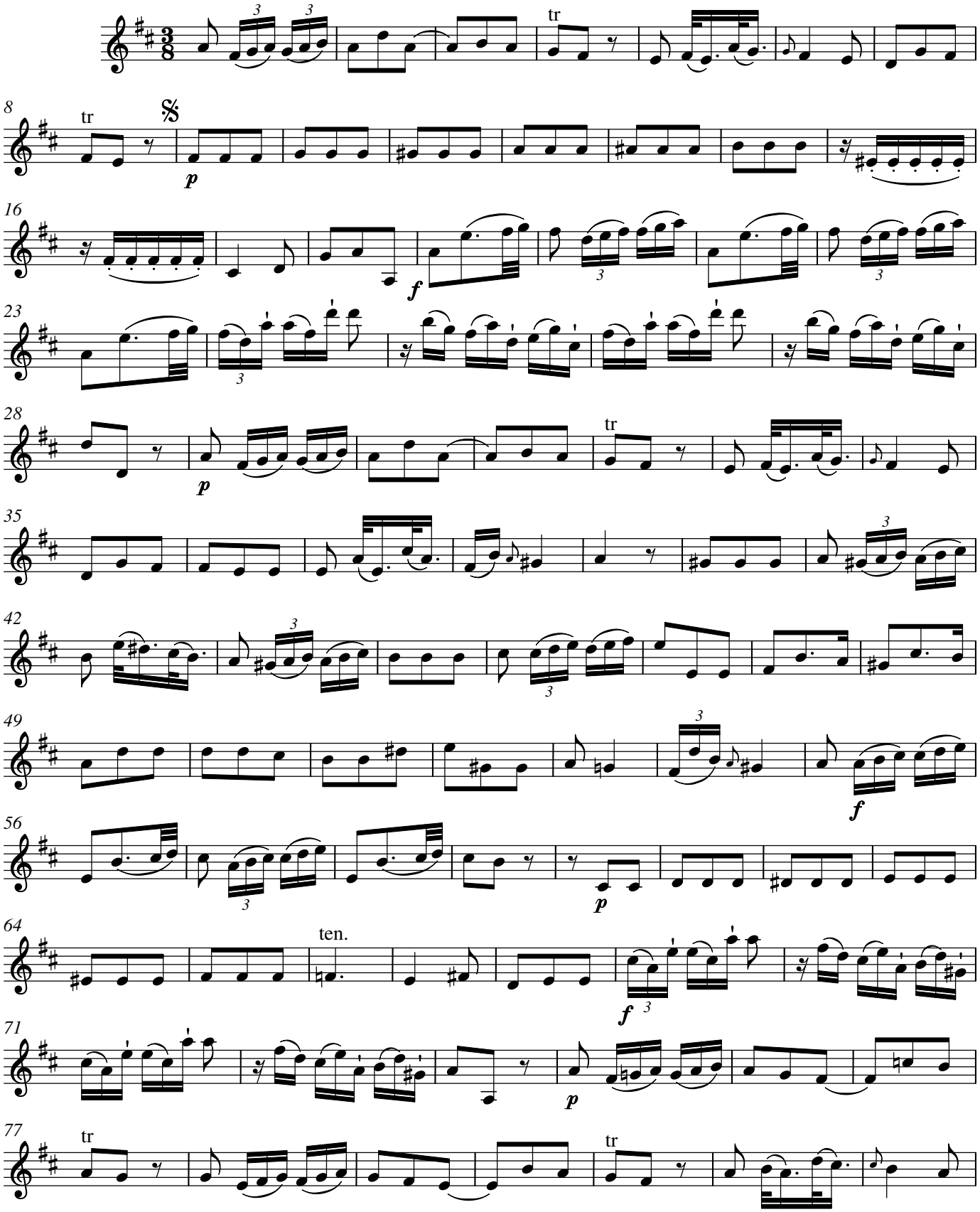

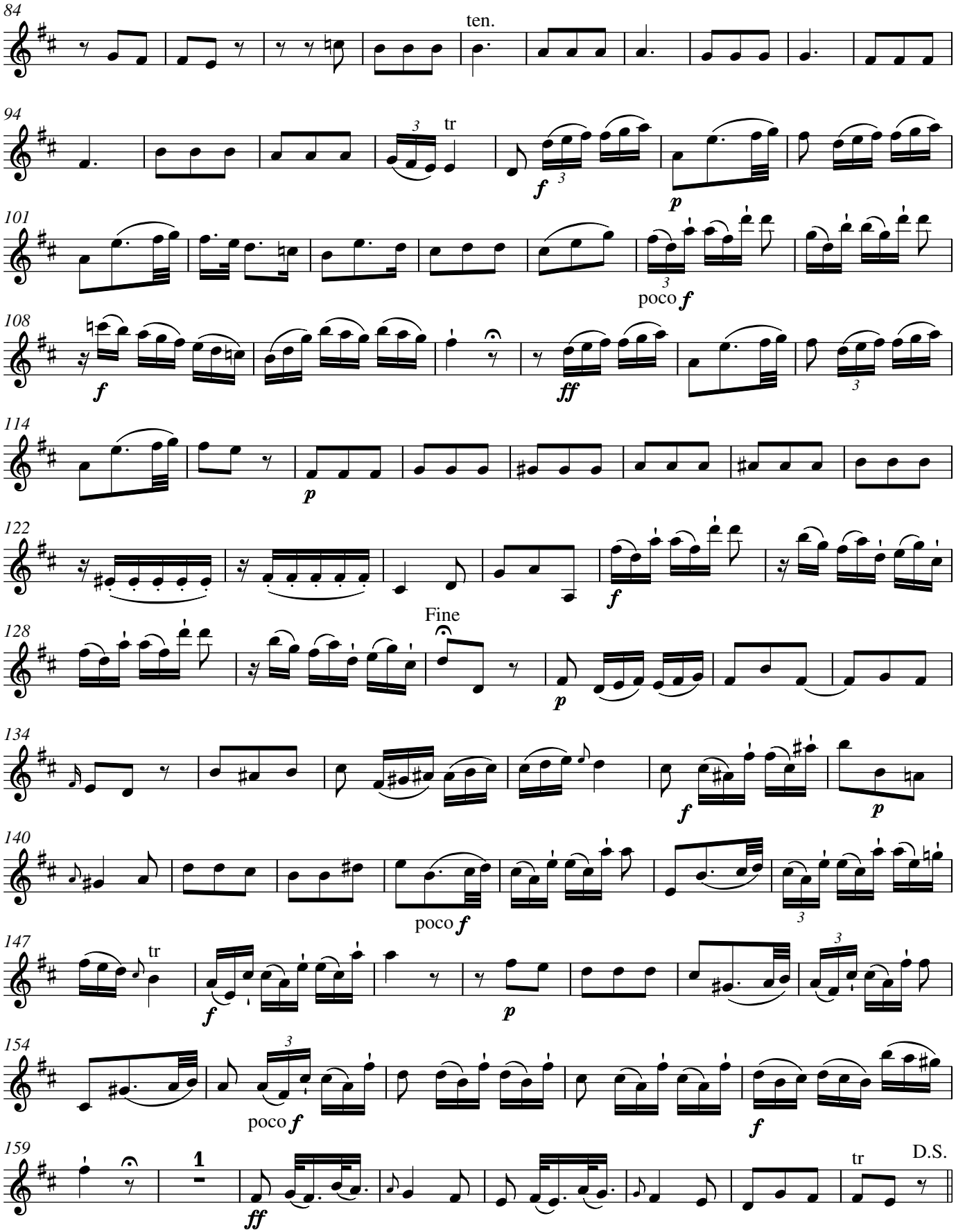
84
ten.
94
tr
f
p
101
poco f
108
f
ff
114
p
122
f
Fine
128
p
134
f
p
140
poco f
147
tr
f
p
154
poco f
f
159
1
ff
tr
D.S.

4. Choral

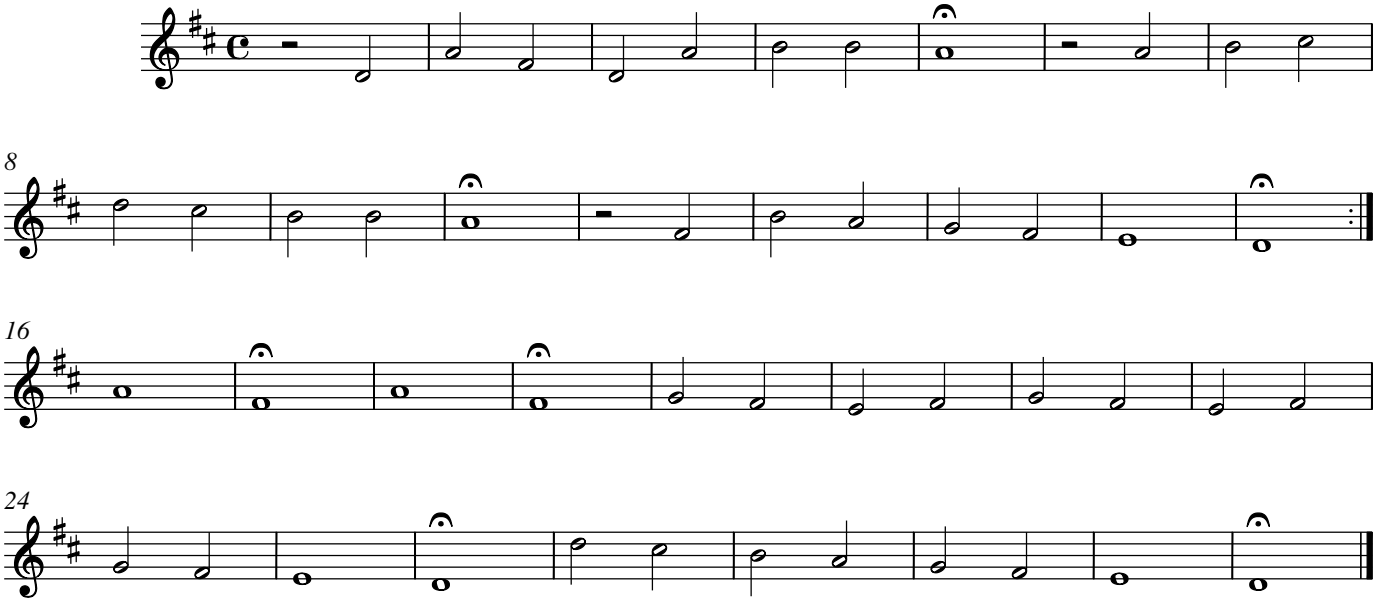

5. Arie

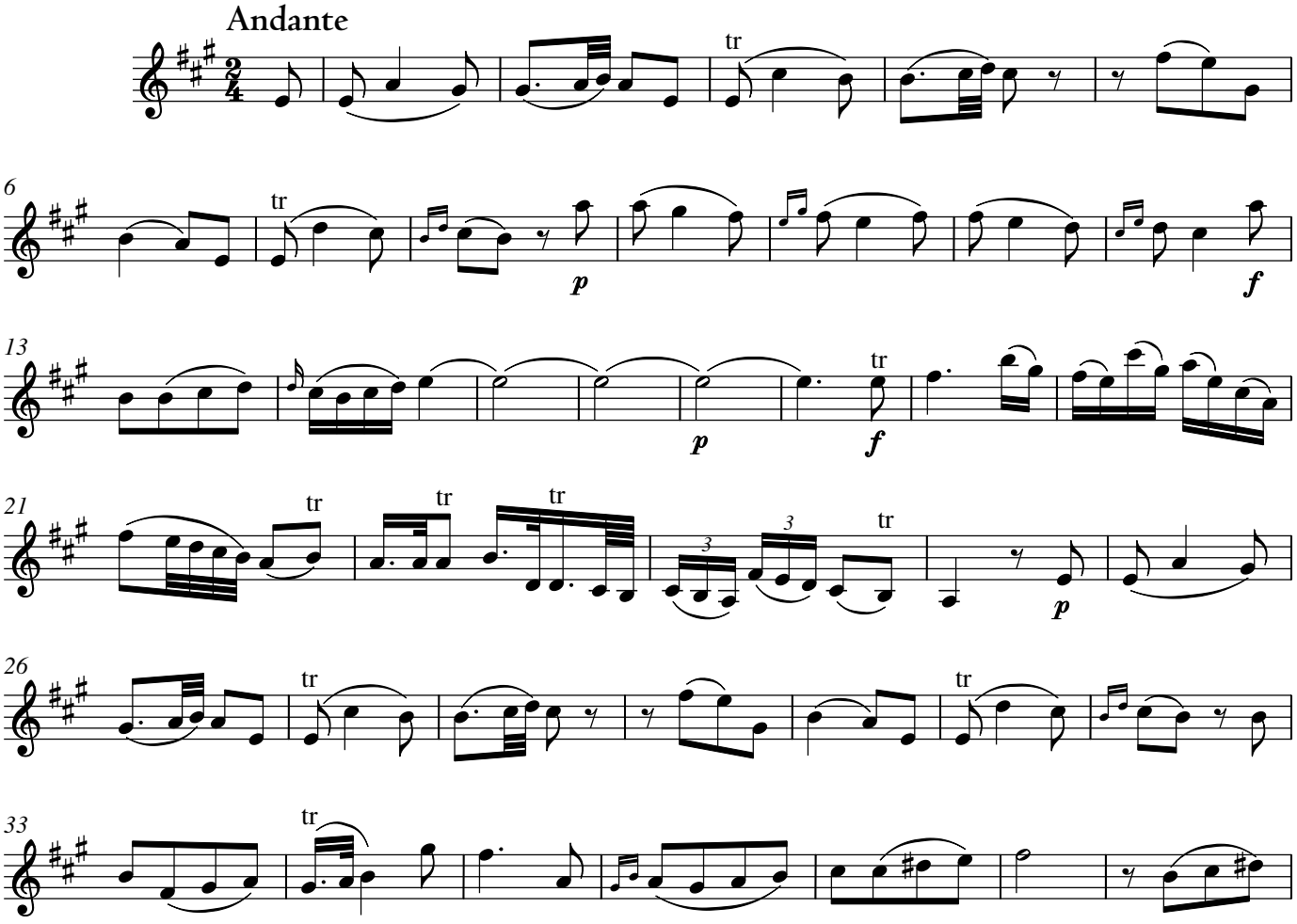

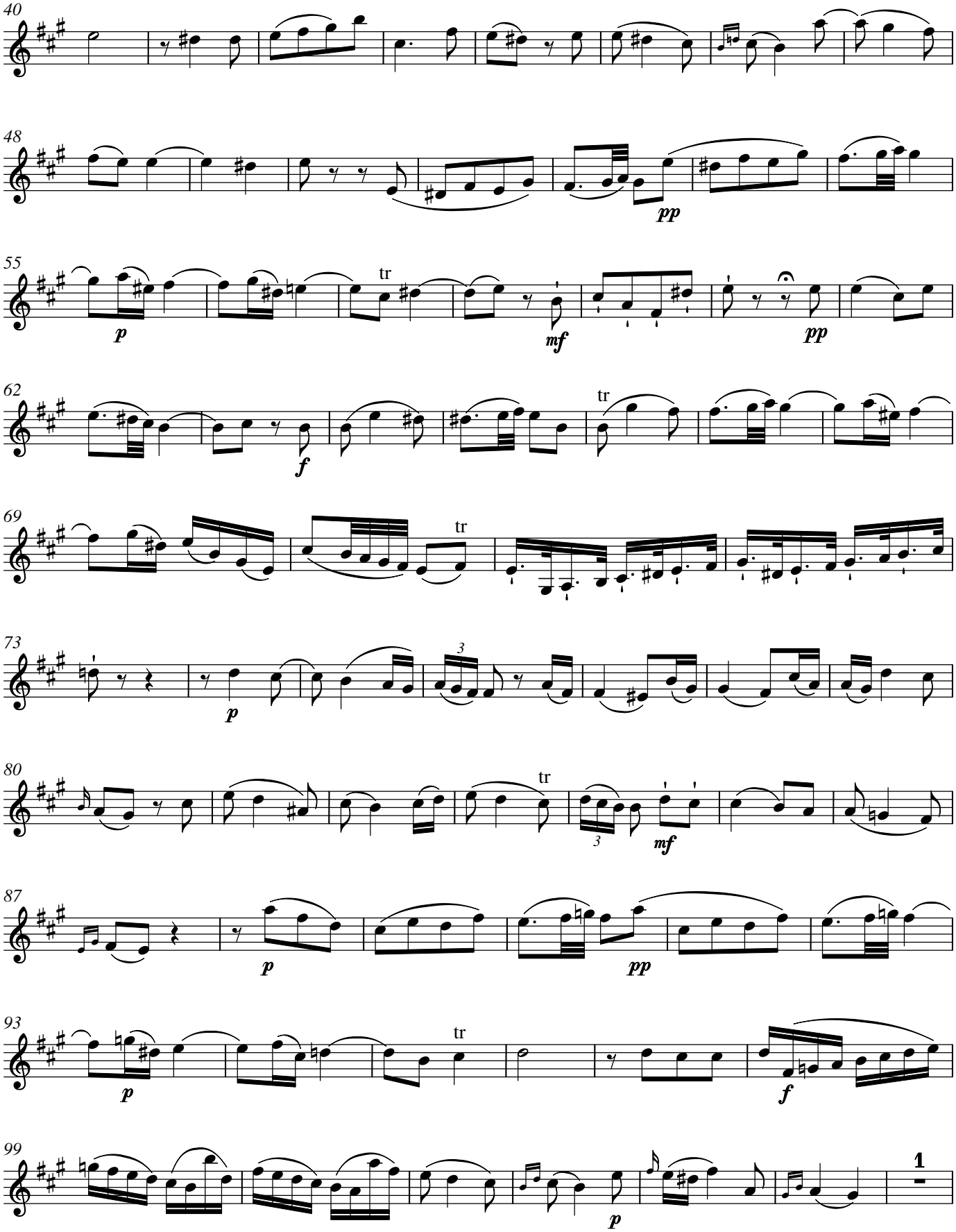
40
48
pp
55
tr
p
mf
pp
62
tr
f
69
tr
73
3
p
80
tr
3
mf
87
p
pp
93
tr
p
f
99
p
1

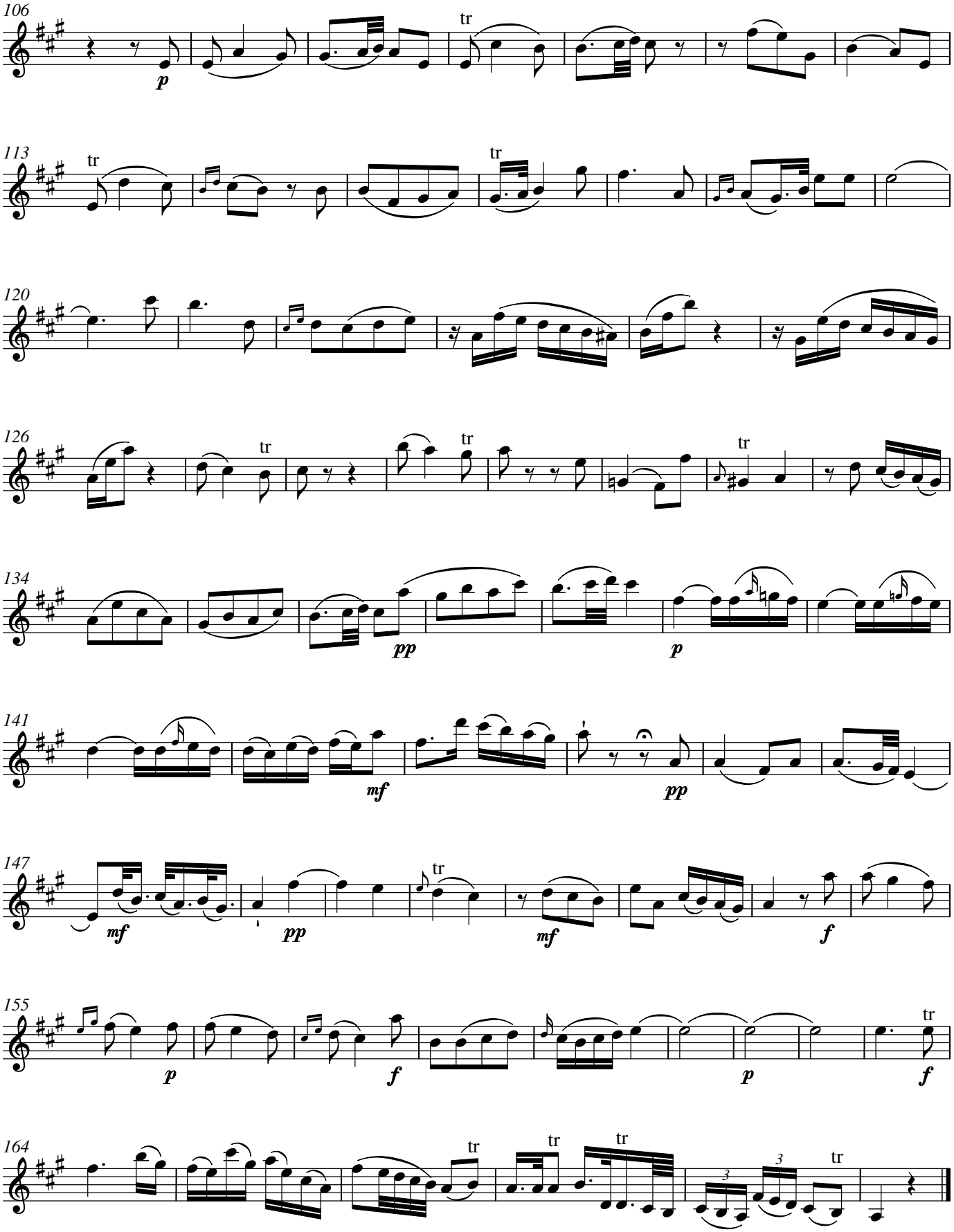
106
tr
p
113
tr
tr
120
126
tr
tr
tr
134
pp
p
141
mf
pp
147
mf
pp
tr
mf
f
155
p
f
p
tr
f
164
tr
tr
tr
3
3
tr

6. tacet

7. Chor

Sehr munter

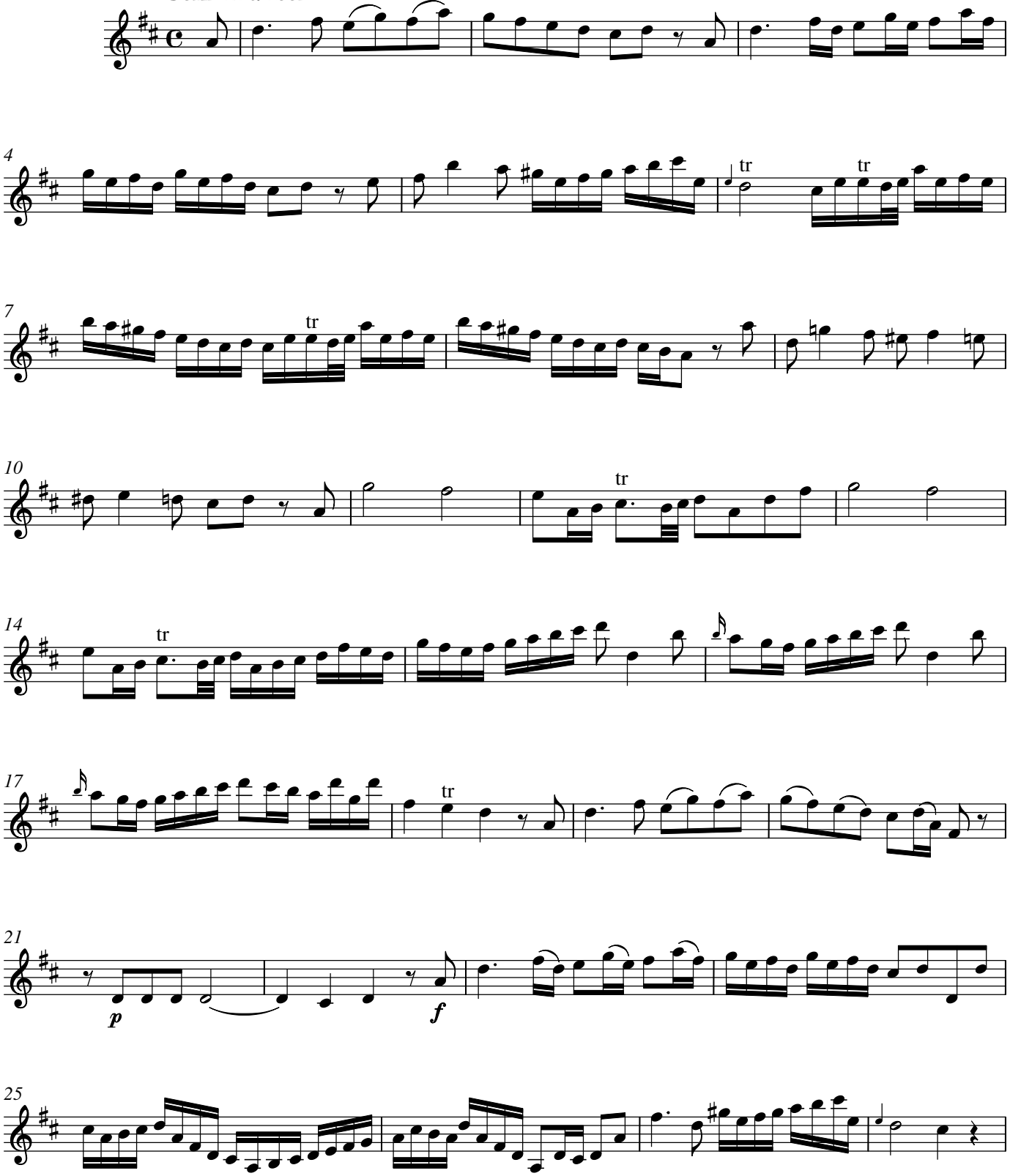

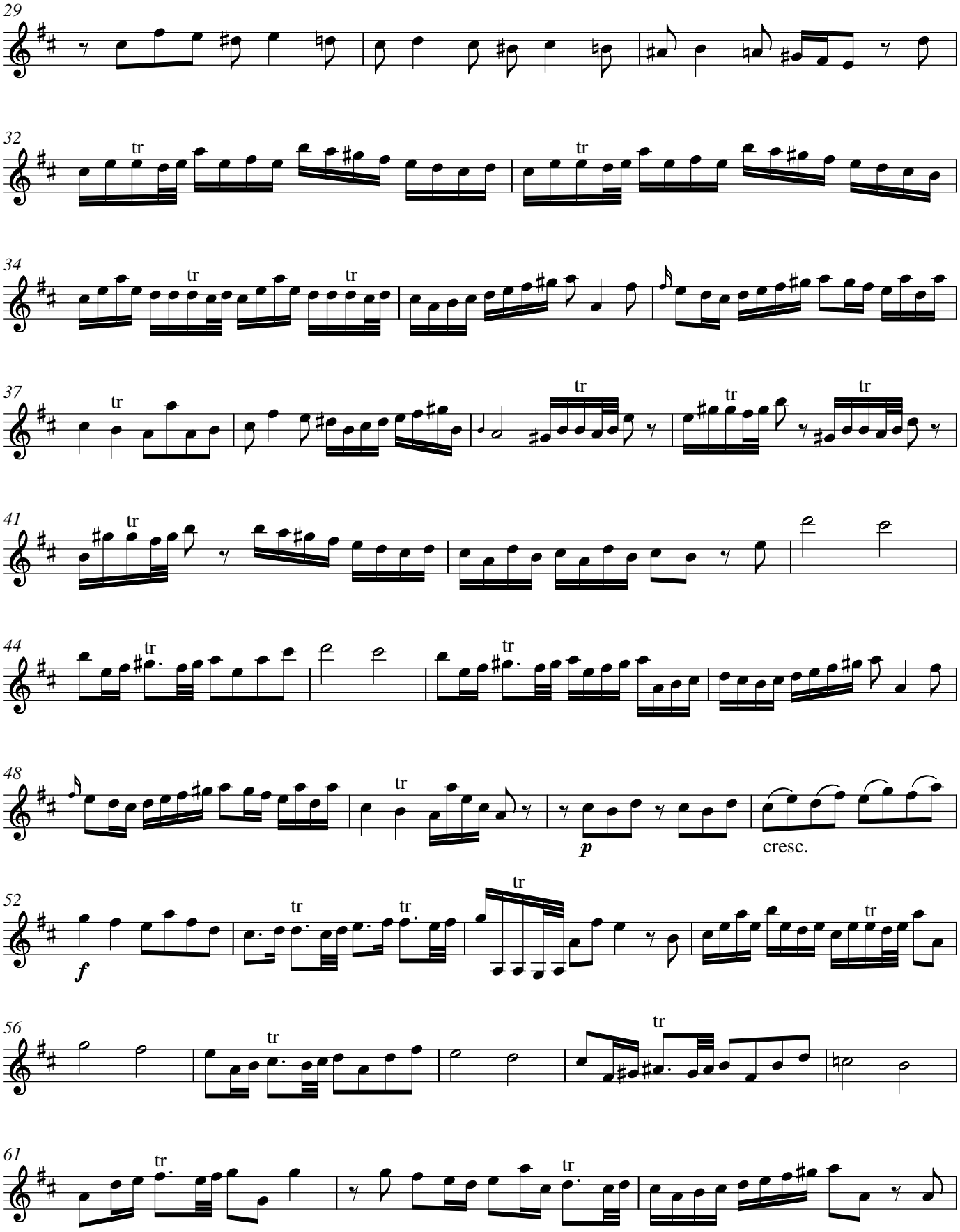
29
32
tr
34
tr
37
41
44
48
p
cresc.
52
f
56
61

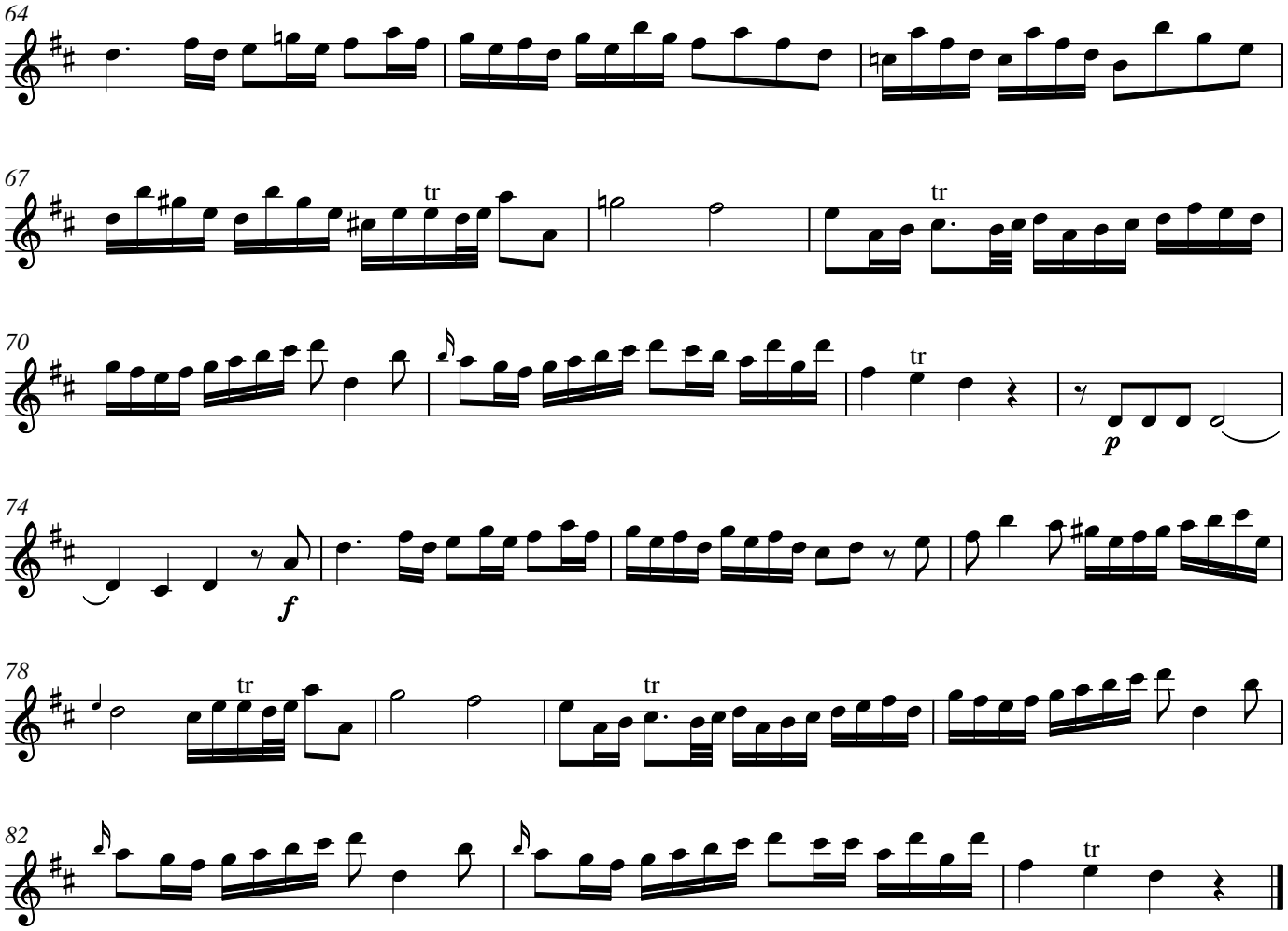

8. Choral

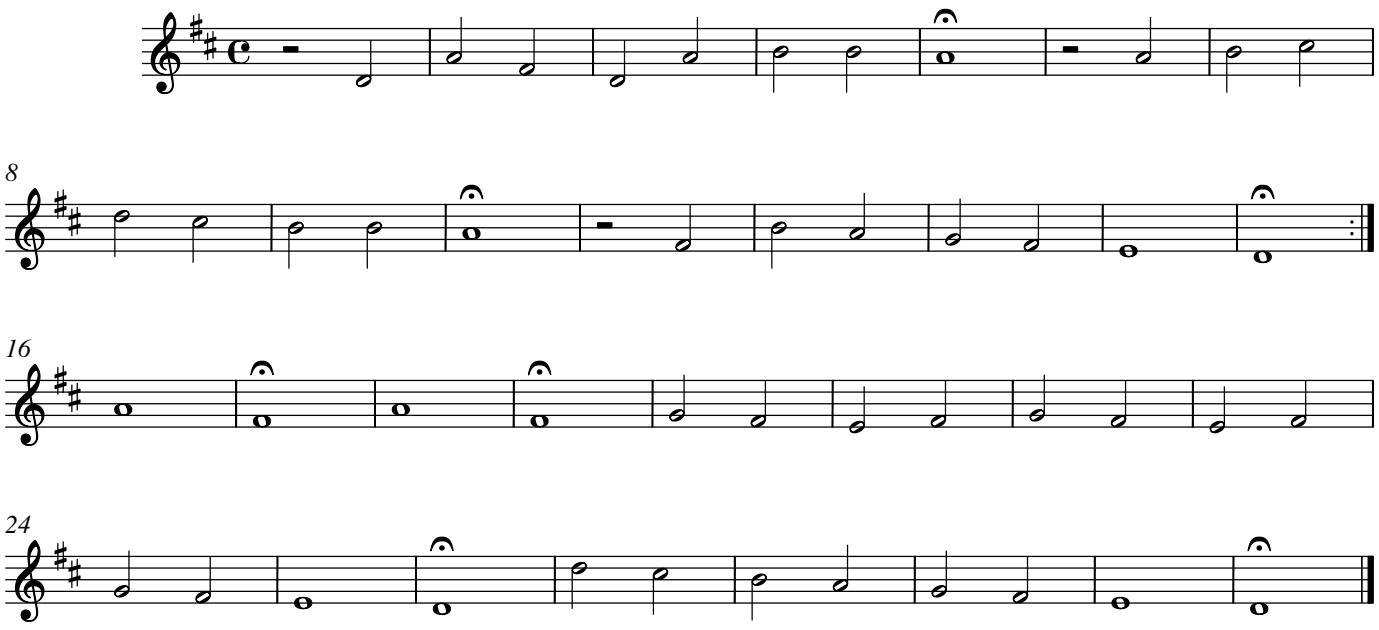

Carl Philipp Emanuel Bach

Ihr waret weiland Finsternis

1. Chor

BR-CPEB F 16

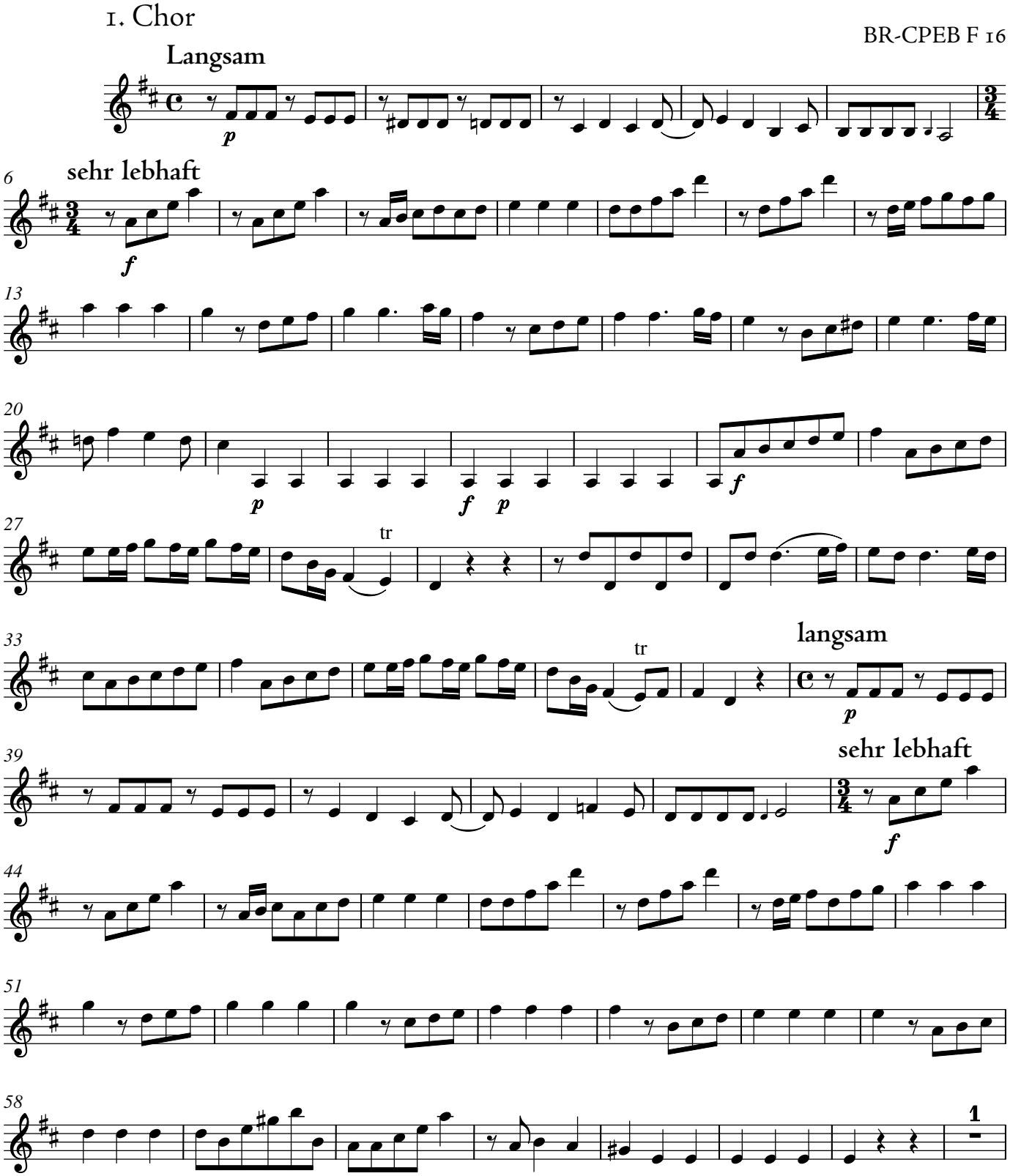

© 2022 The Packard Humanities Institute

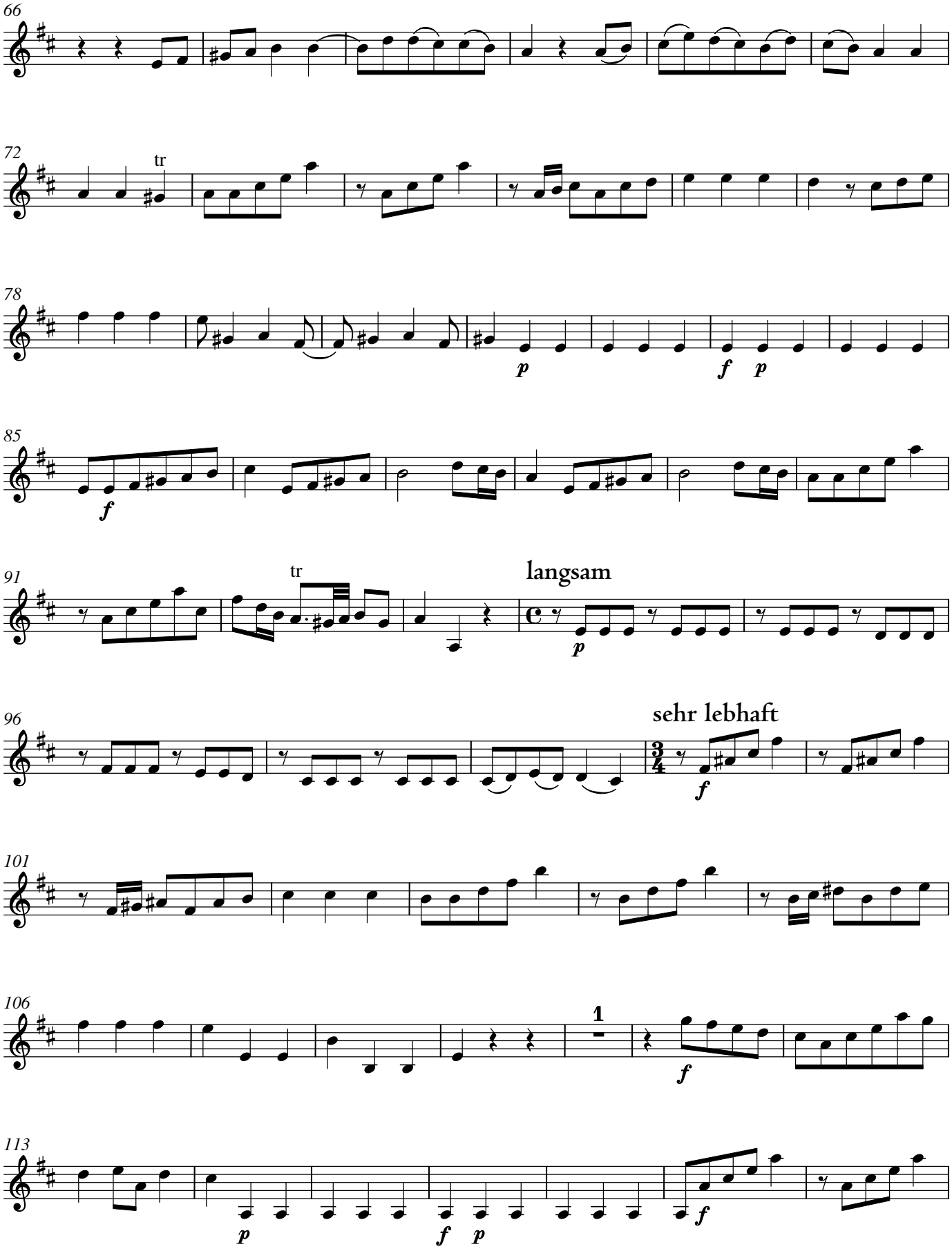
66
72
tr
78
p
f p
85
f
91
tr
langsam
p
96
sehr lebhaft
f
101
106
1
f
113
p
f p
f

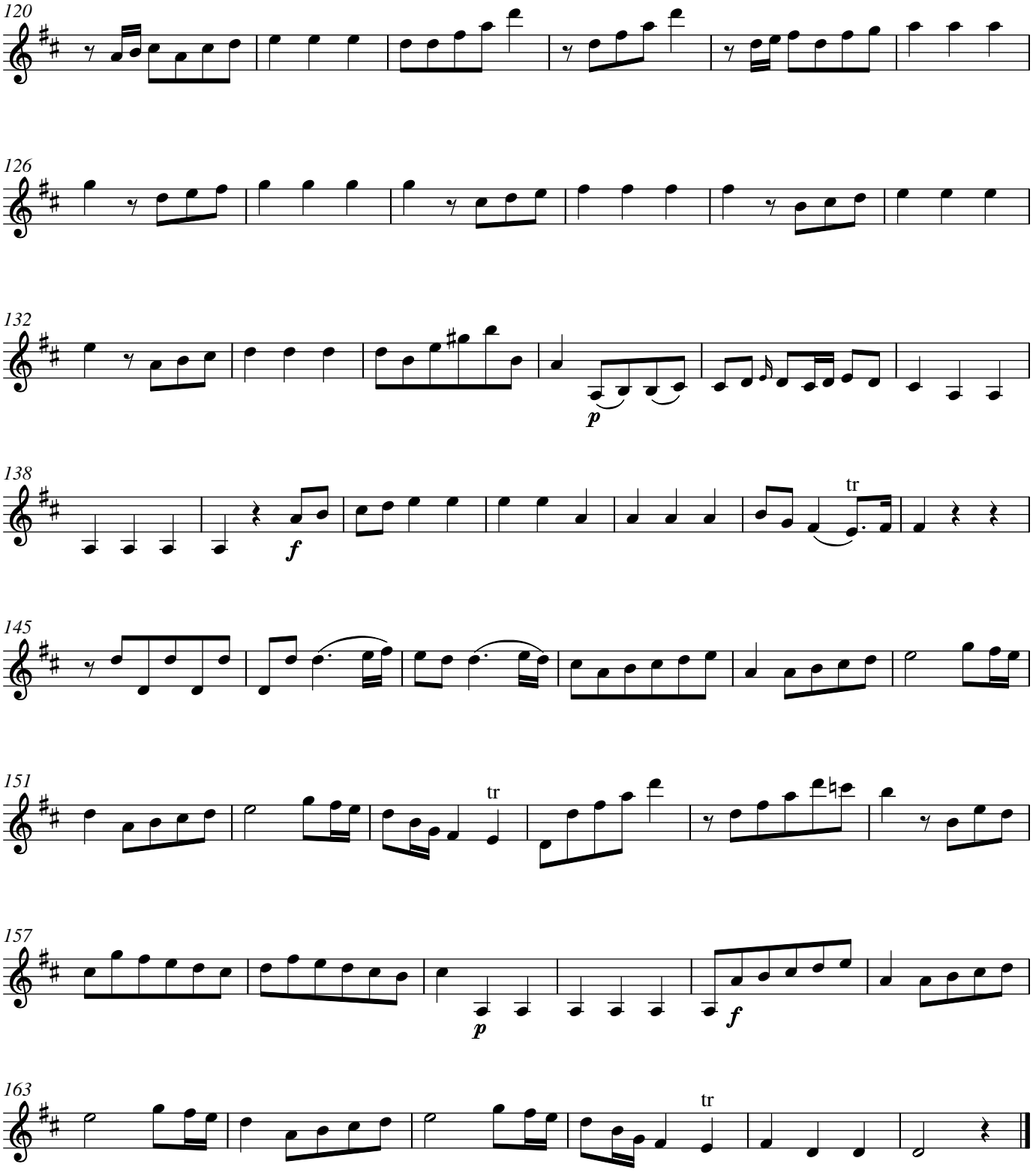

2. tacet

3. Arie

Sehnlich

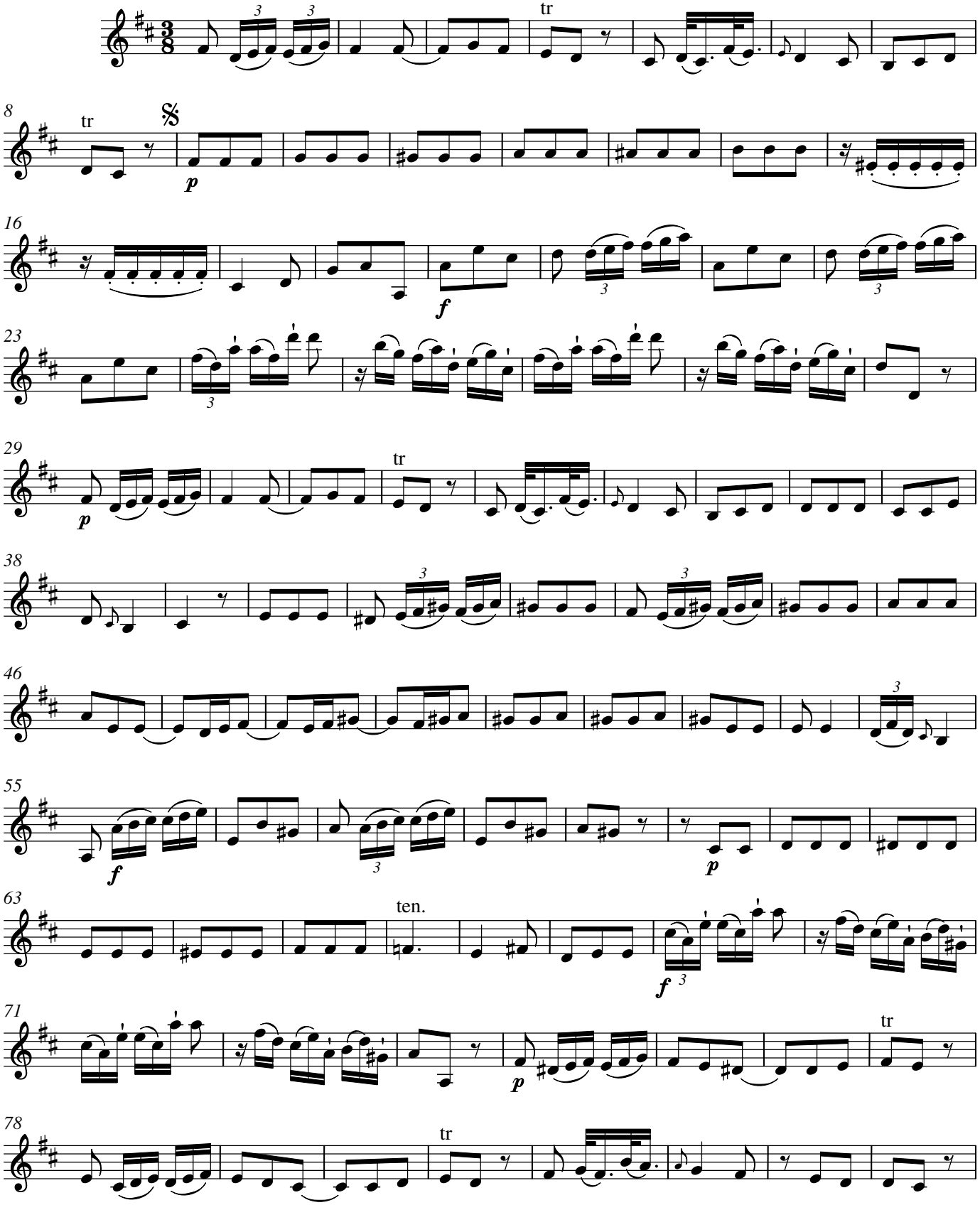

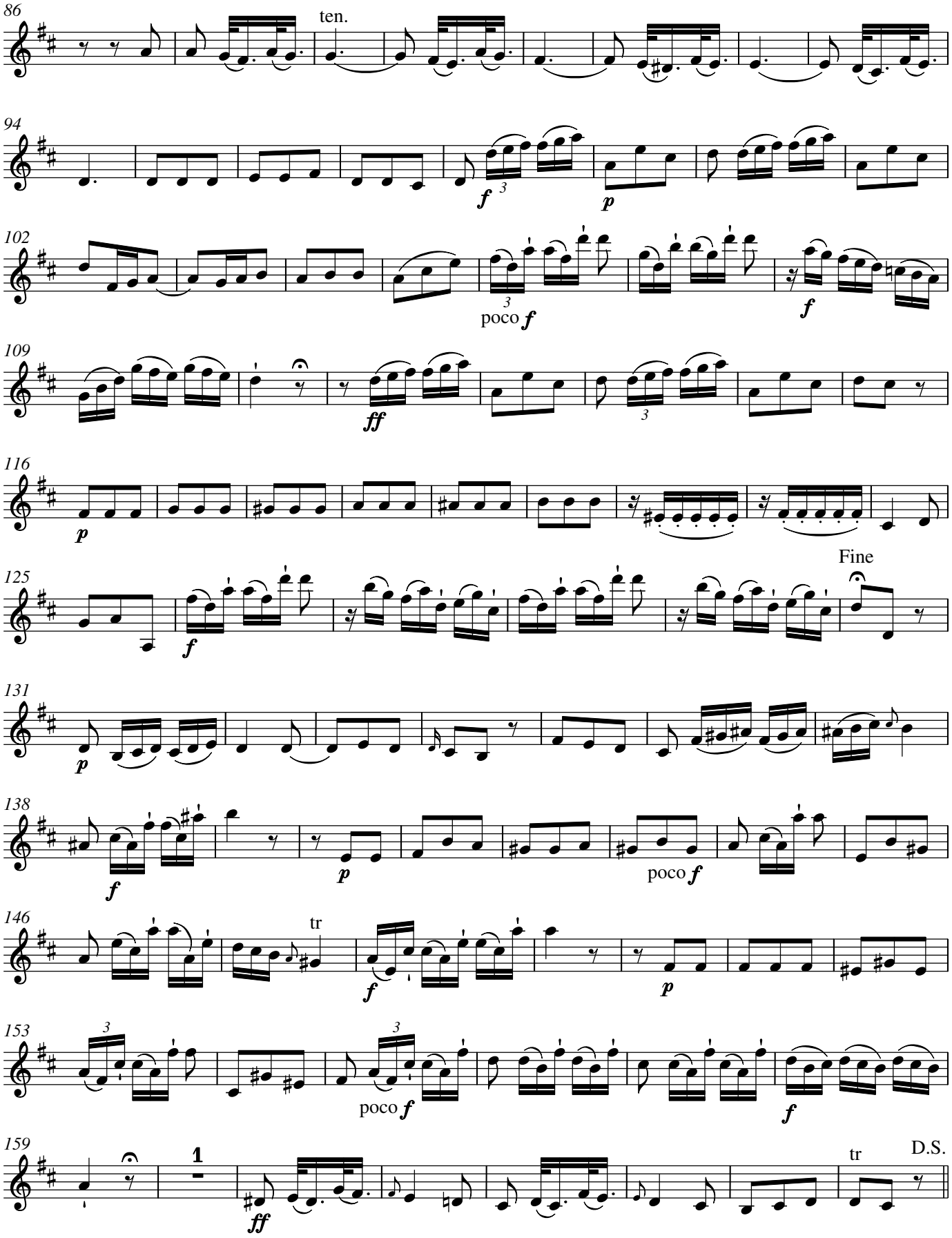
86
ten.
94
f
p
102
poco f
f
109
ff
116
p
125
f
Fine
131
p
138
f
p
poco f
146
tr
f
p
153
poco f
f
159
1
ff
tr
D.S.

4. Choral

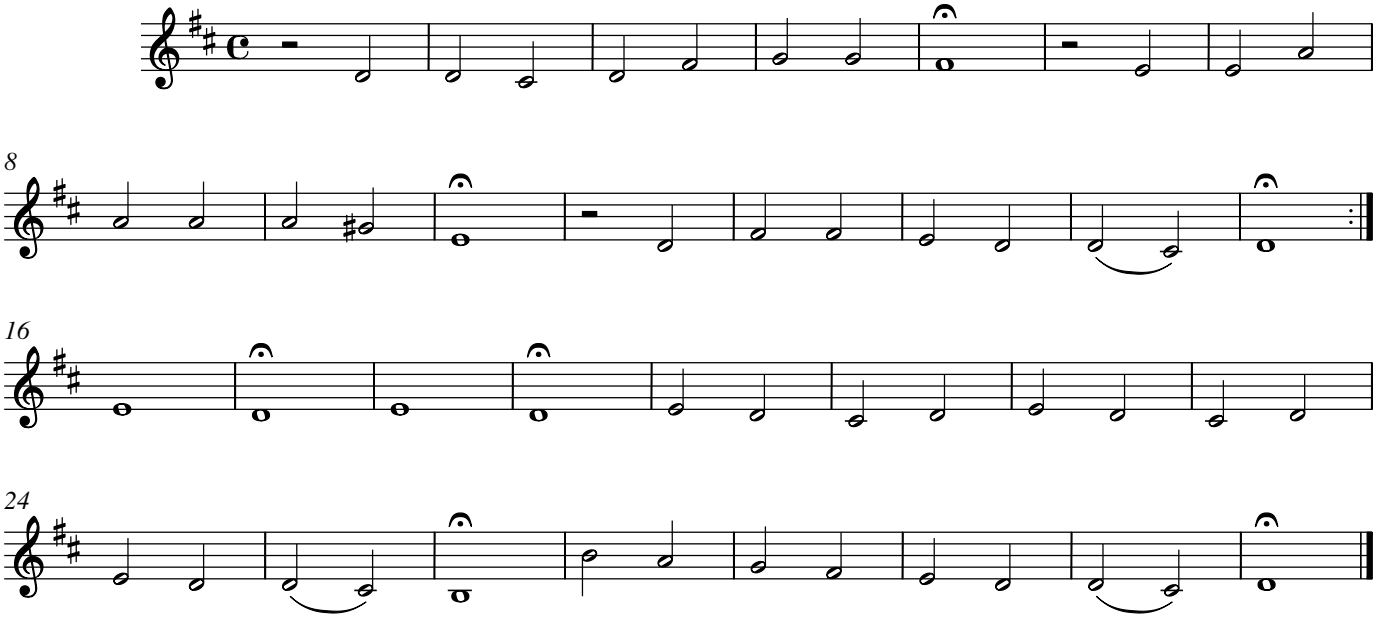

5. Arie

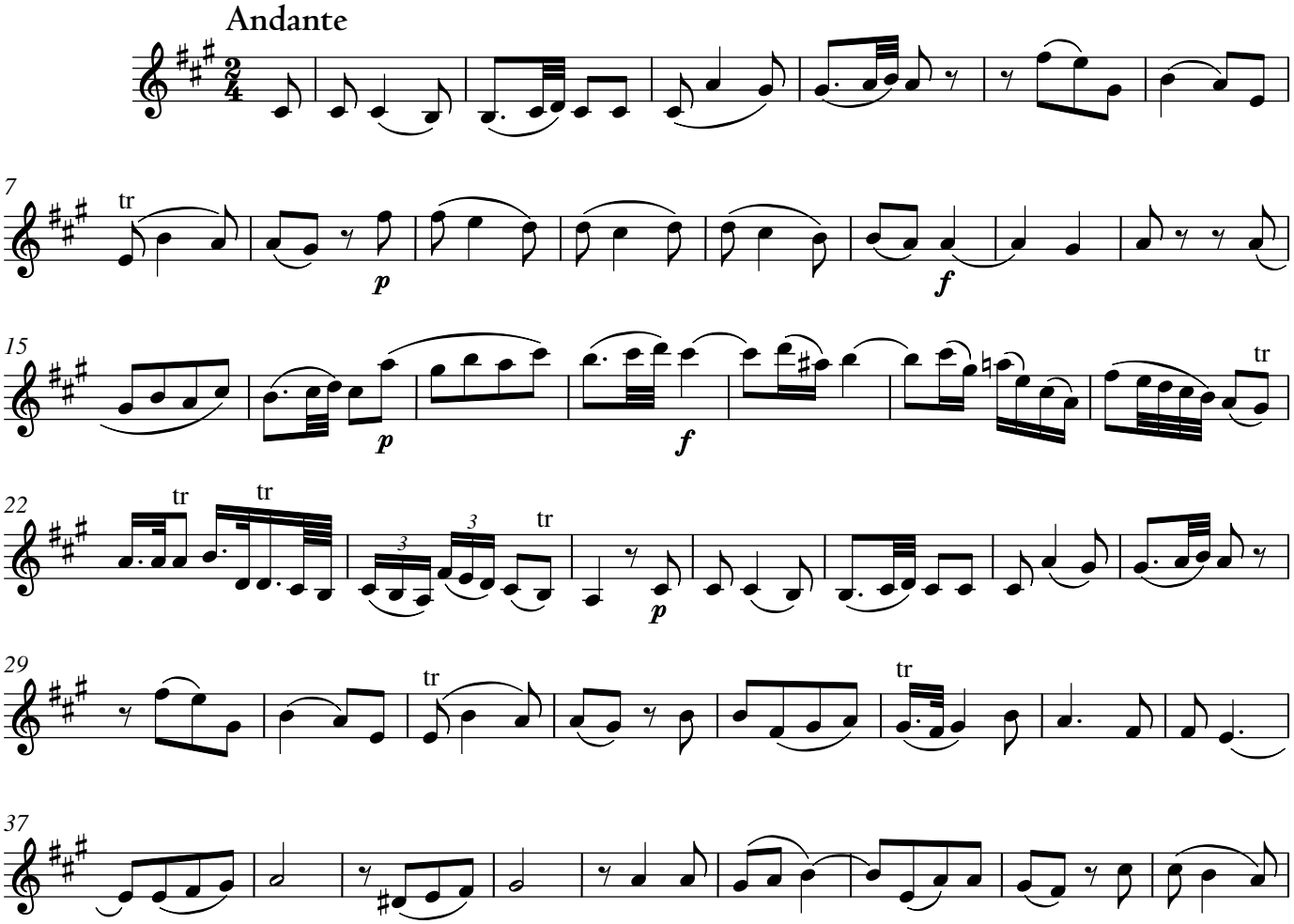

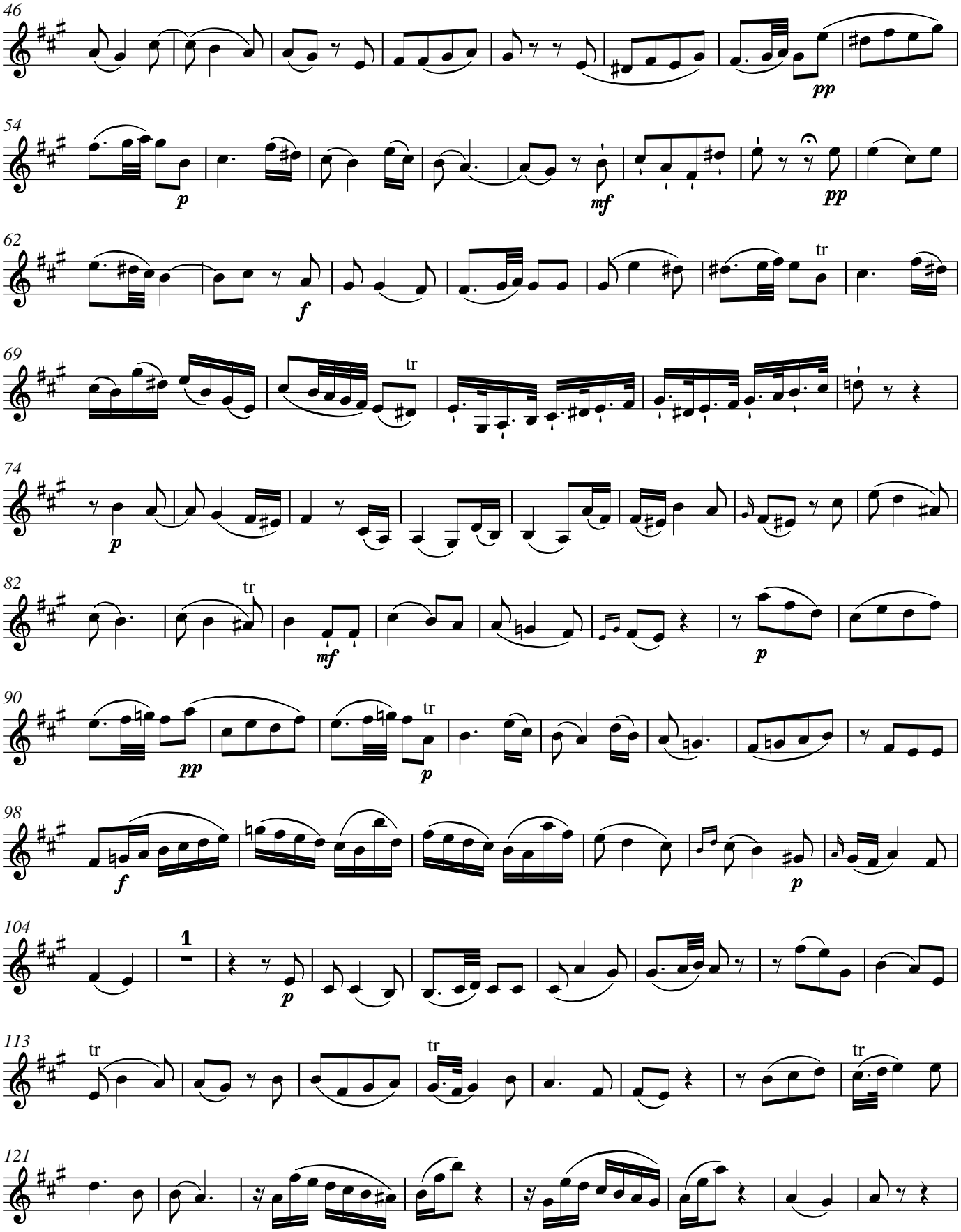
46
pp
54
p
mf
pp
62
f
tr
69
tr
74
p
82
tr
mf
p
90
pp
tr
p
98
f
p
104
1
p
113
tr
tr
tr
121

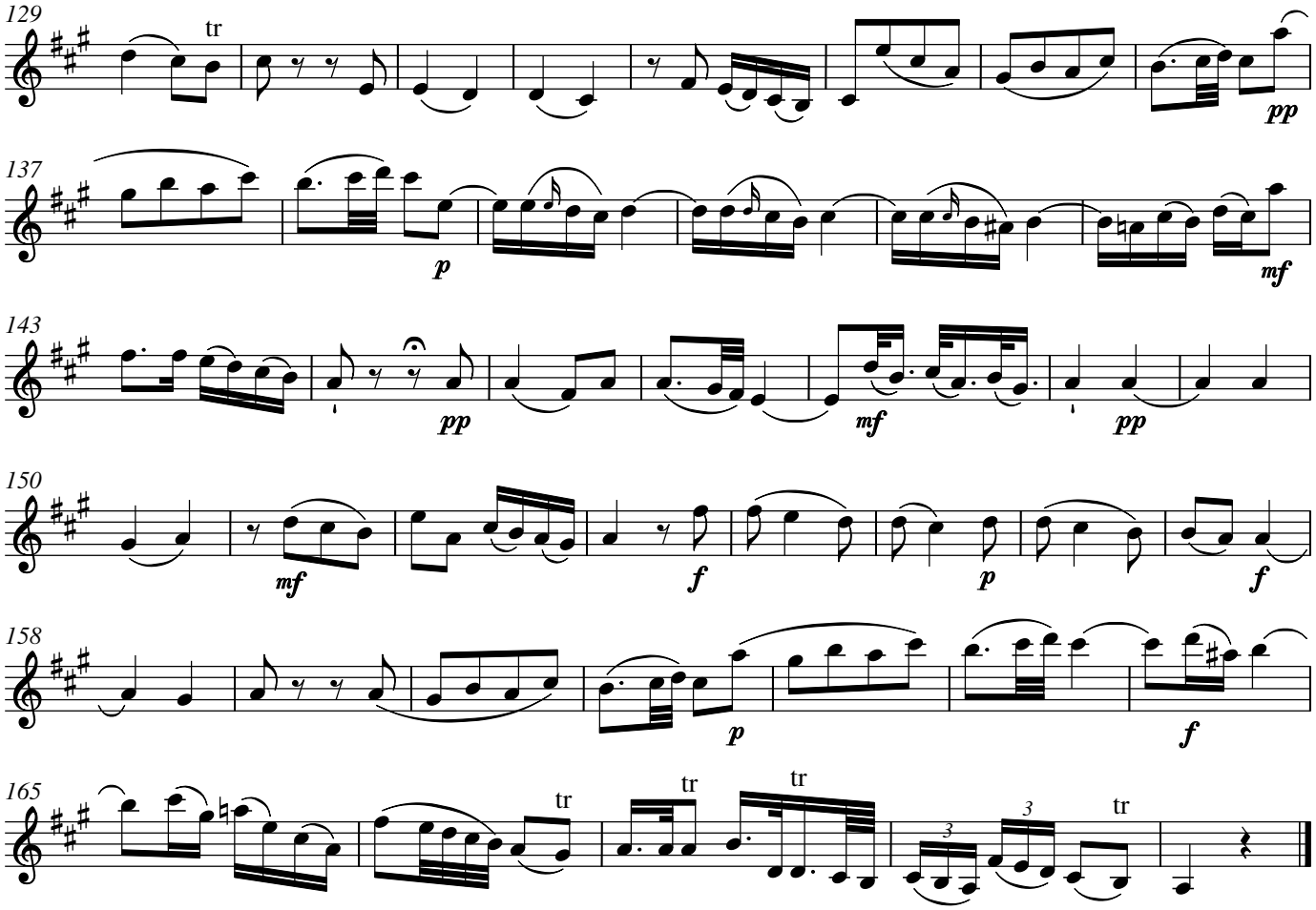

6. tacet

7. Chor

Sehr munter

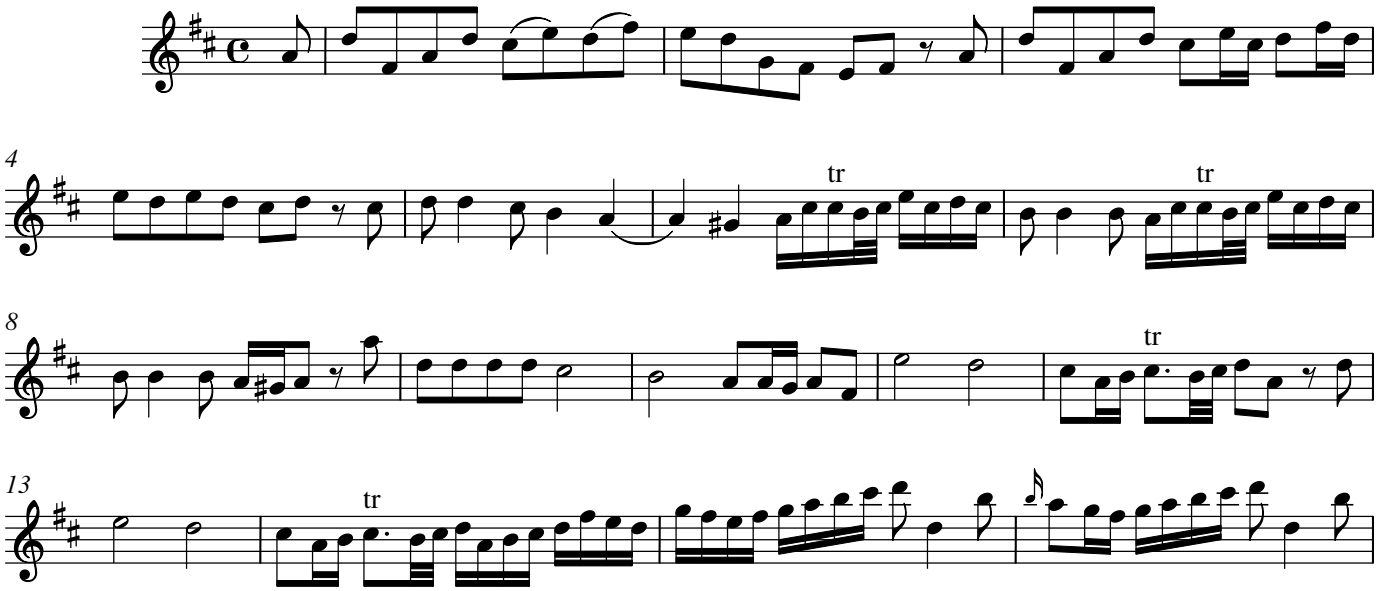

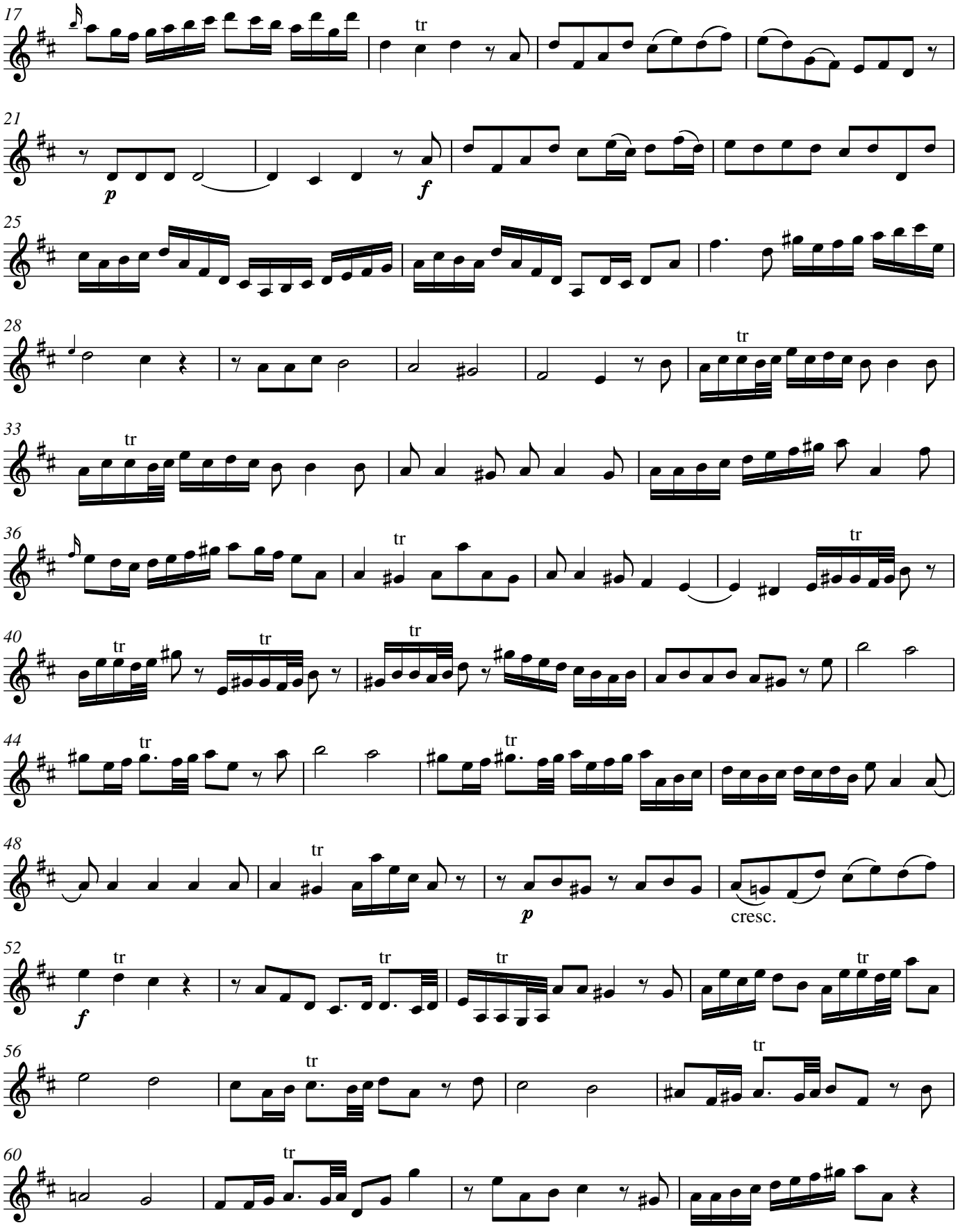
17
tr
21
p
f
25
28
tr
33
tr
36
tr
tr
40
tr
tr
tr
44
tr
tr
48
tr
p
cresc.
52
f
tr
tr
tr
tr
56
tr
tr
60
tr

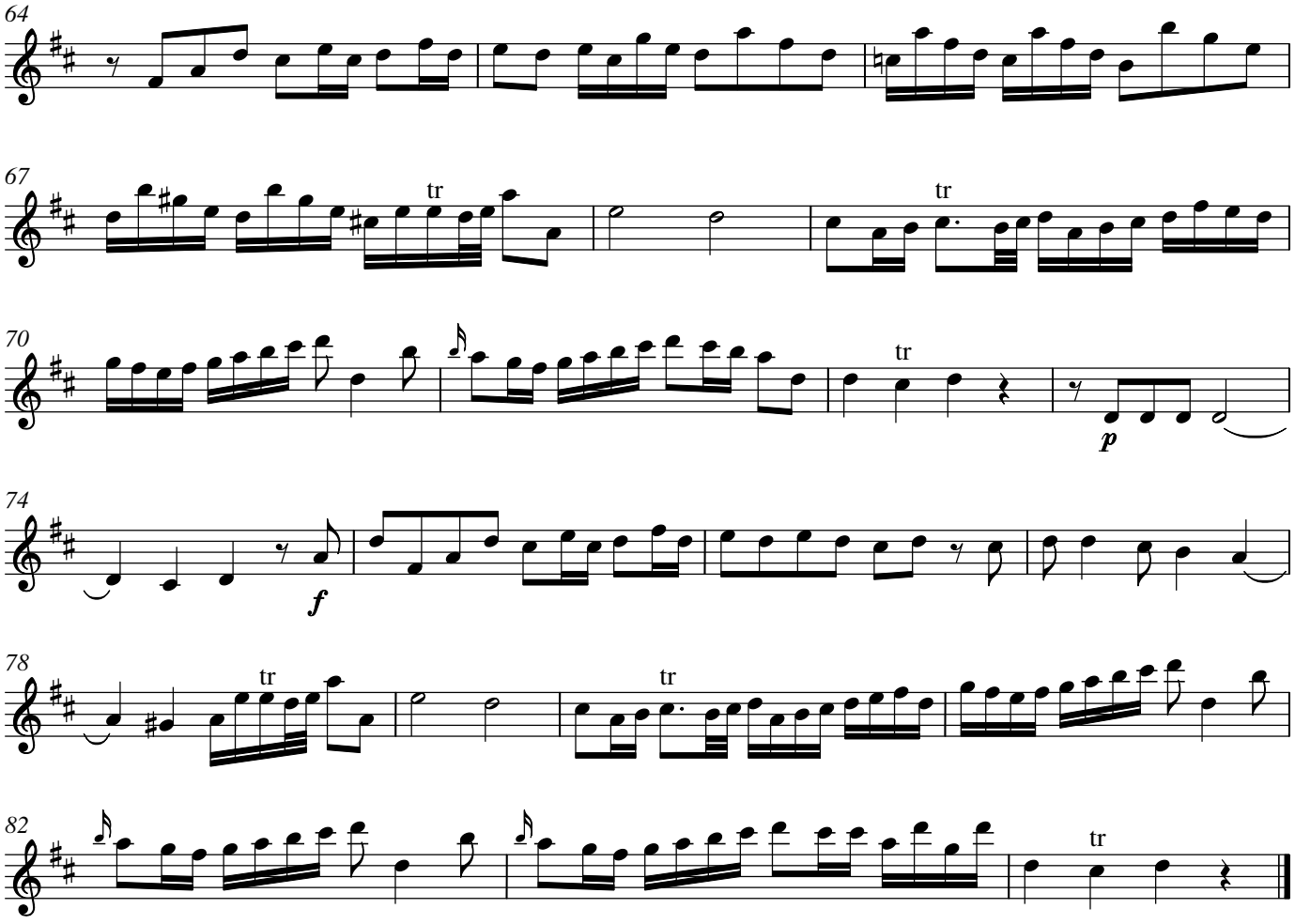

8. Choral

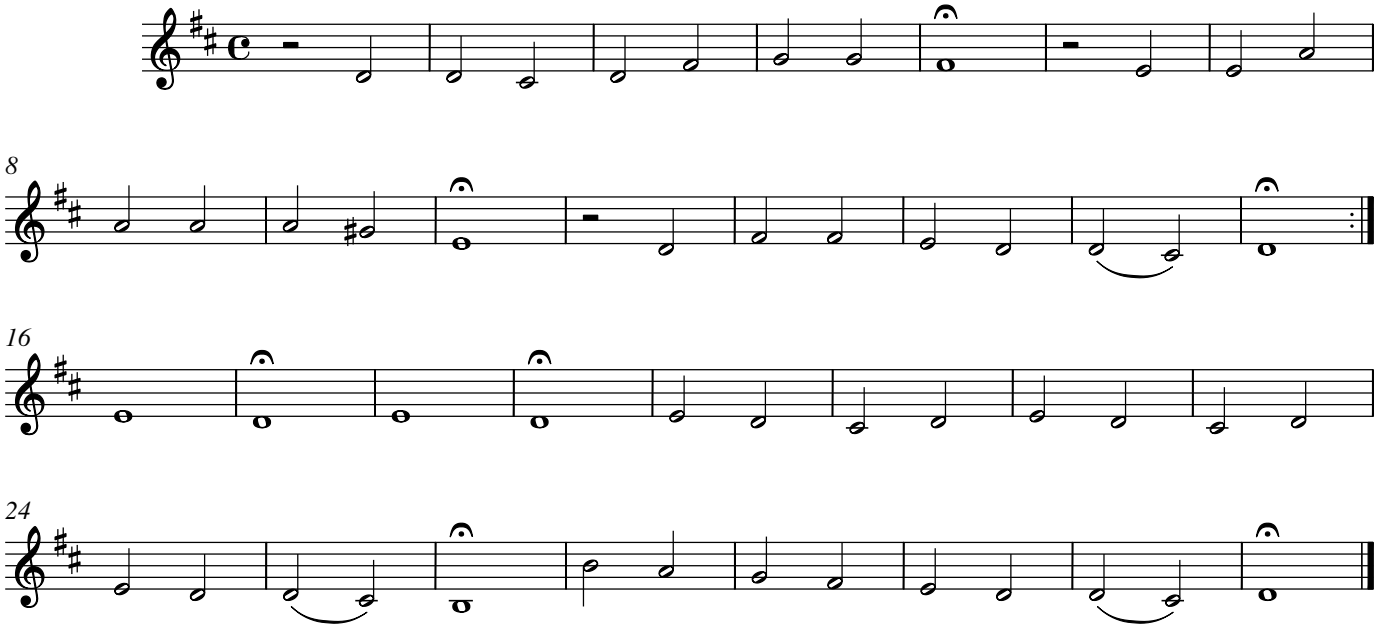

Carl Philipp Emanuel Bach

Ihr waret weiland Finsternis

1. Chor

BR-CPEB F 16

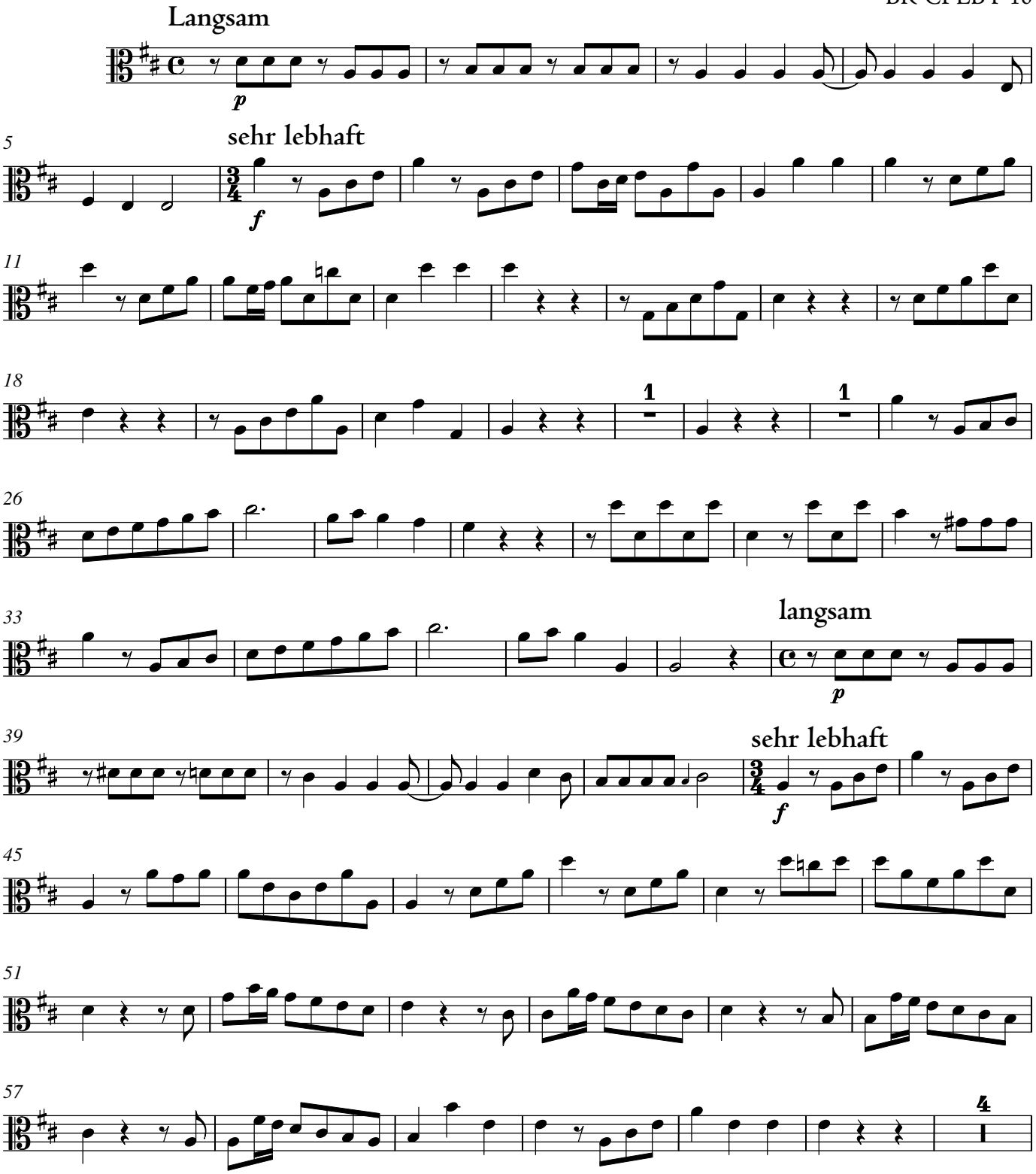

© 2022 The Packard Humanities Institute

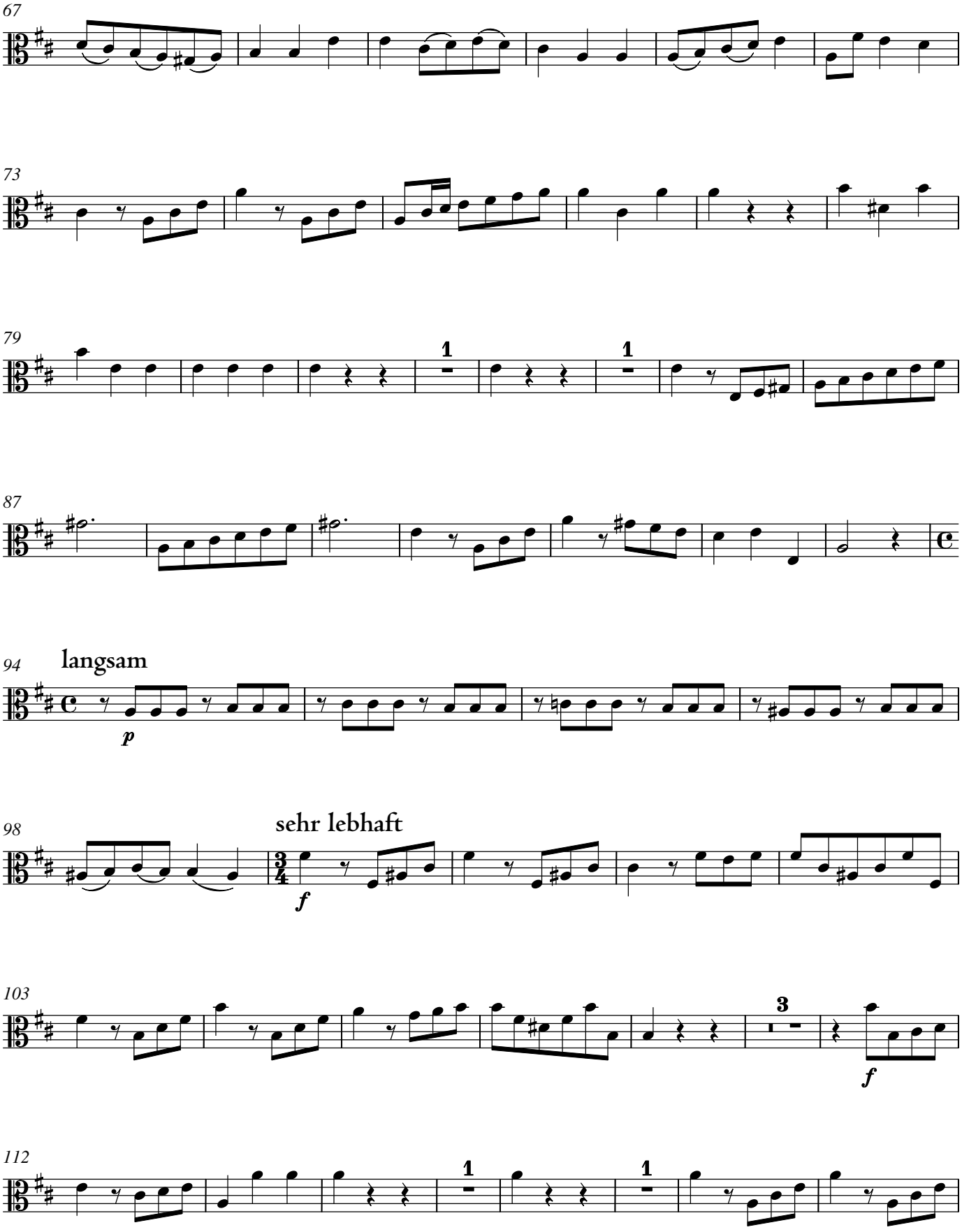
67
73
79
1
1
87
94
langsam
p
98
sehr lebhaft
3/4
f
103
3
f
112
1
1

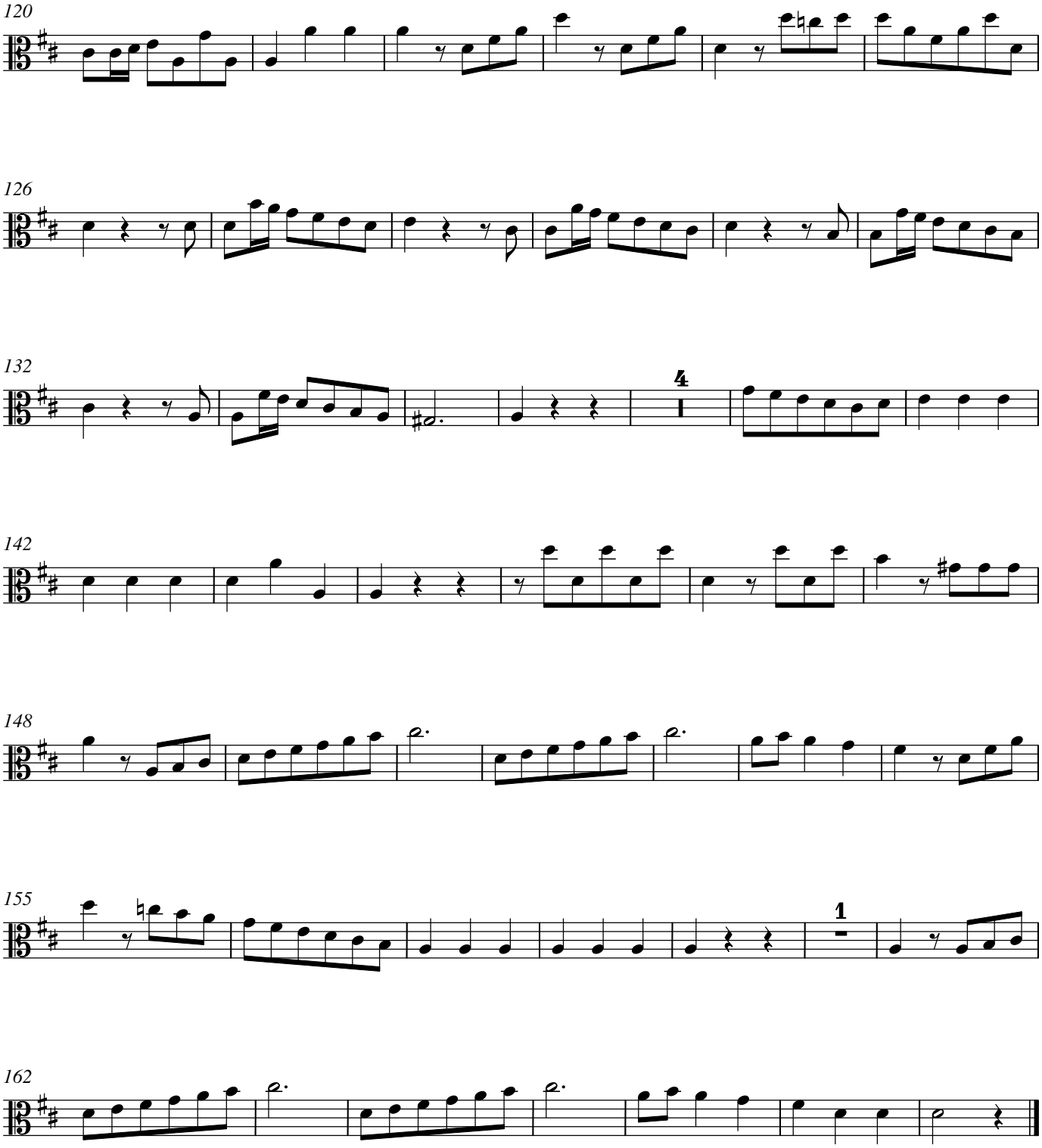

2. tacet

3. Arie

Sehnlich

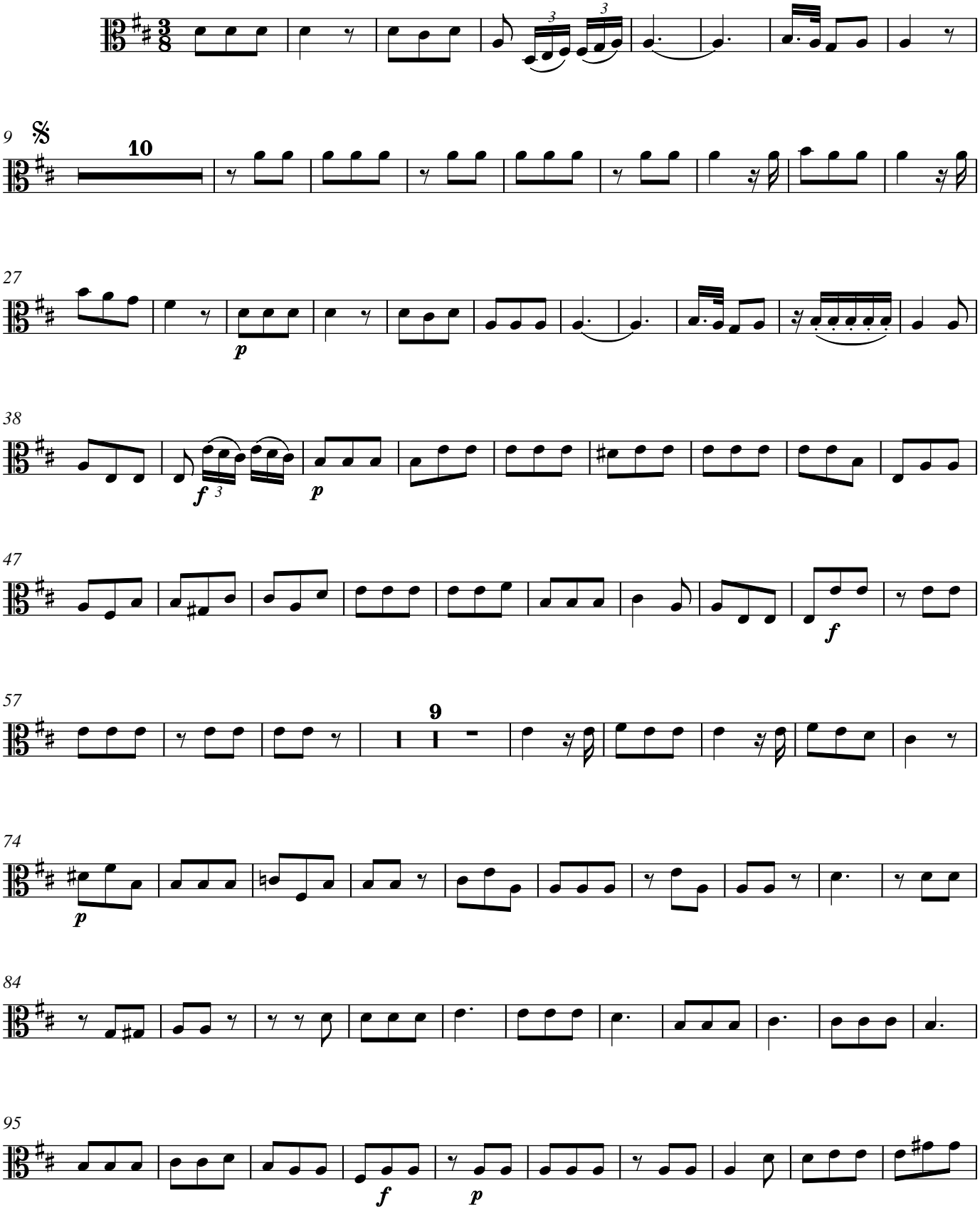

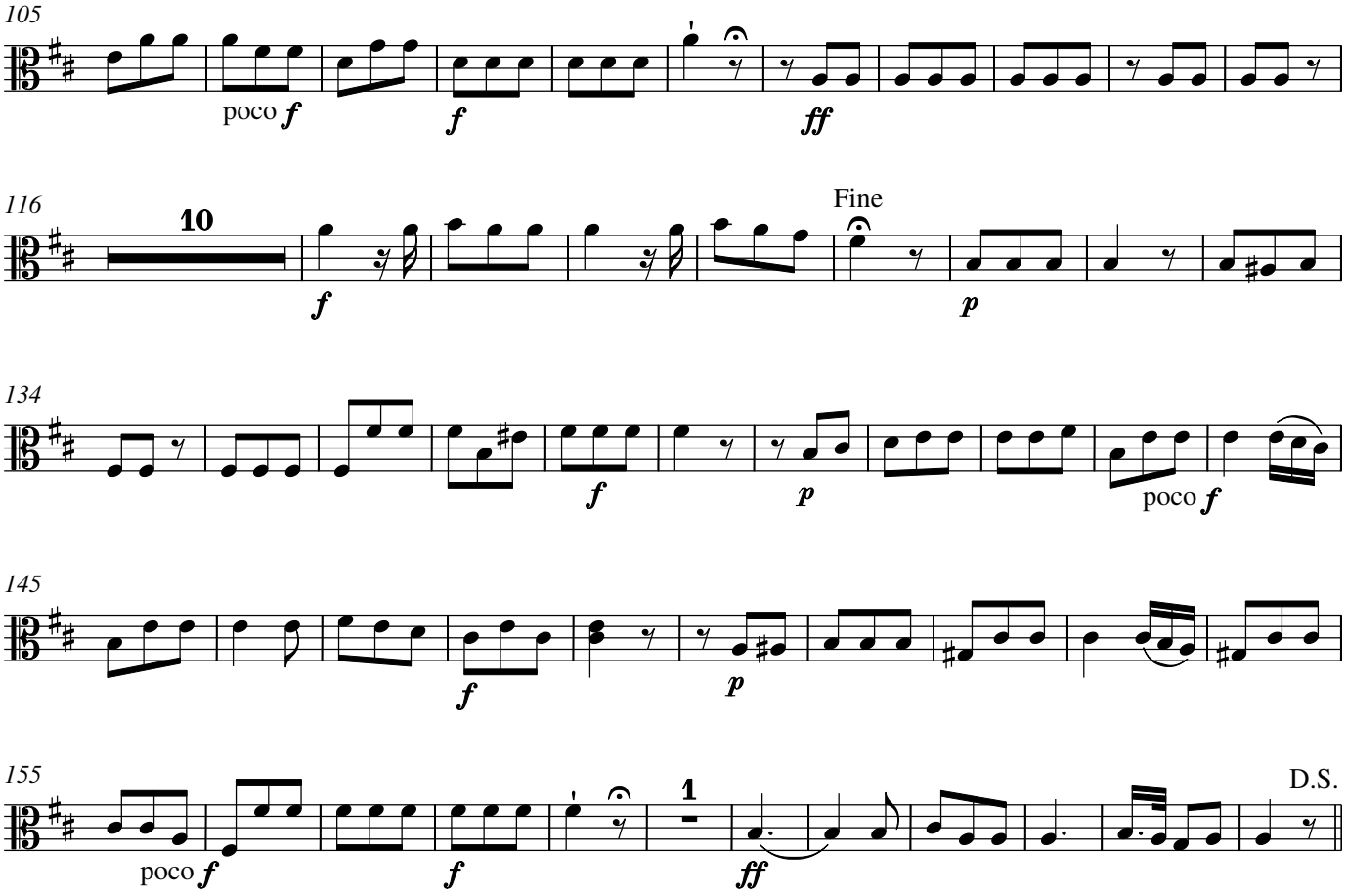
105
poco f
f
ff
116
10
f
Fine
p
134
f
p
poco f
145
f
p
155
poco f
f
1
ff
D.S.

4. Choral

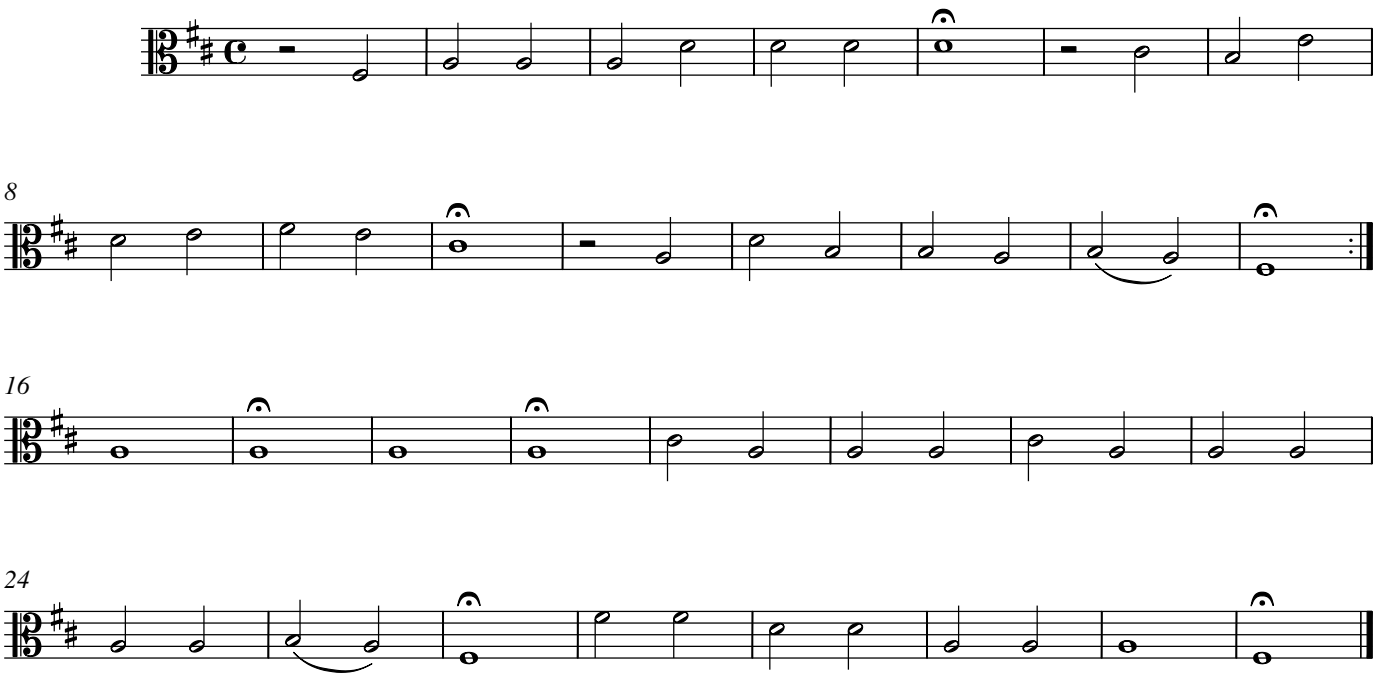
8
16
24

5. Arie

Andante

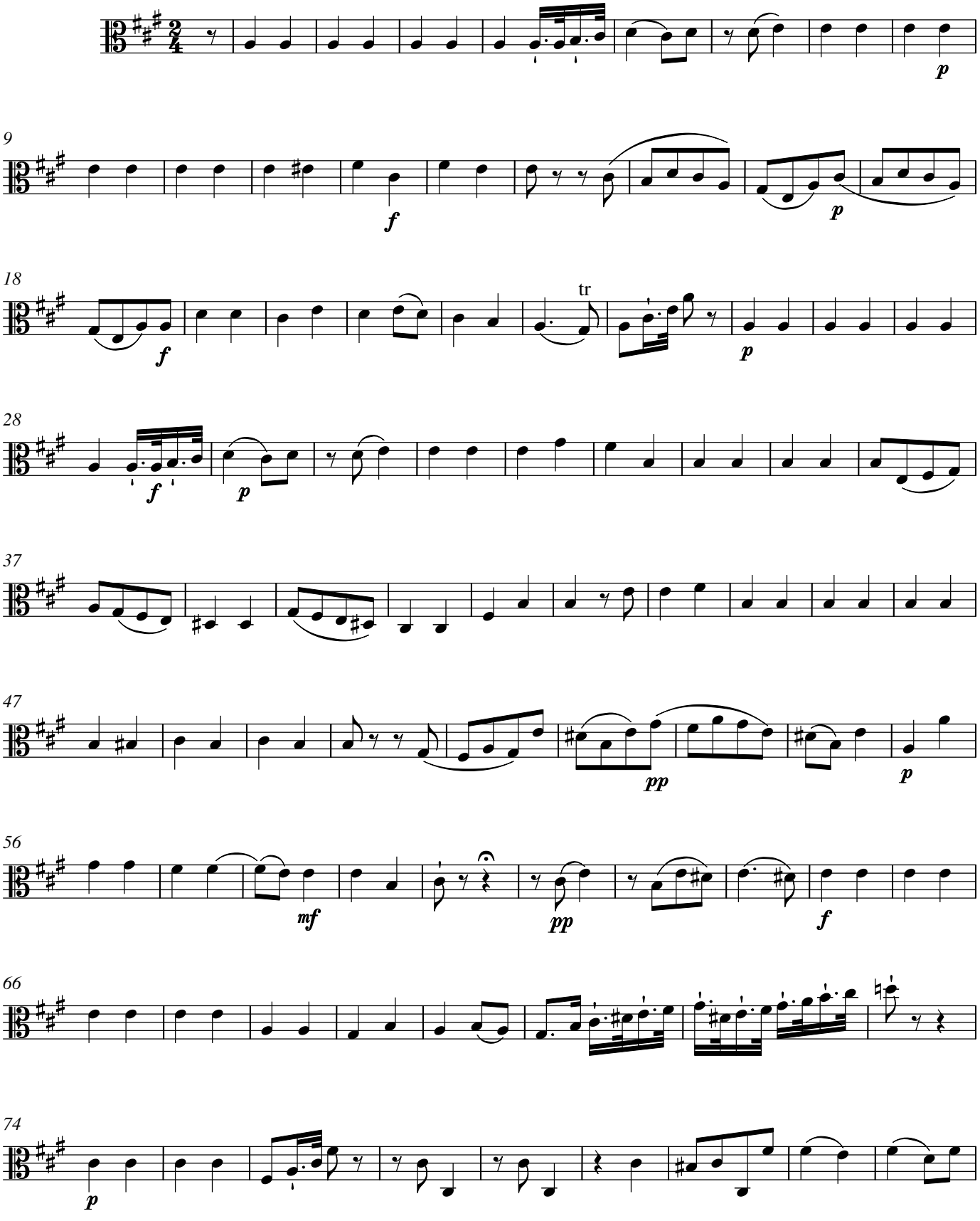

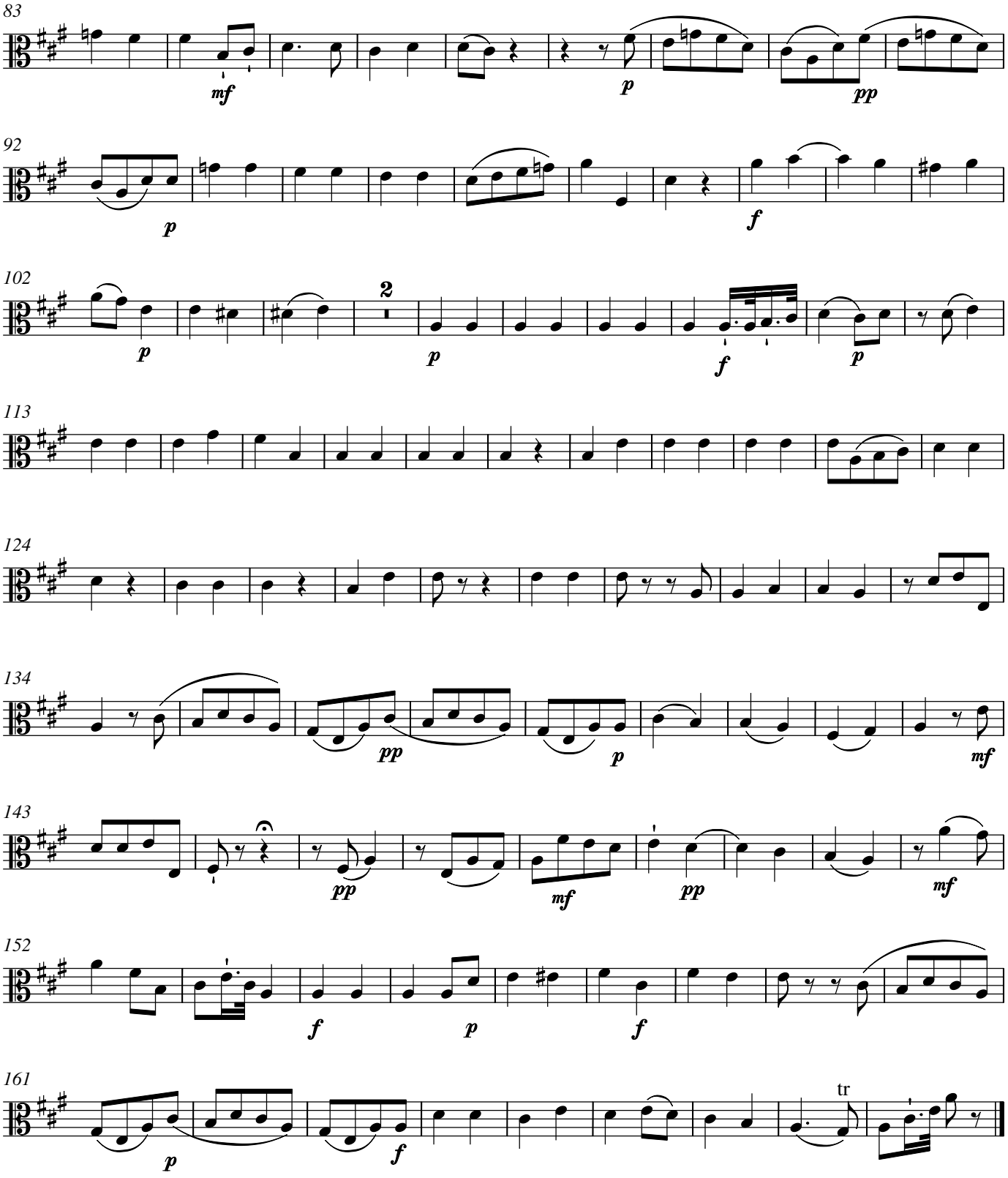

6. tacet

7. Chor

Sehr munter

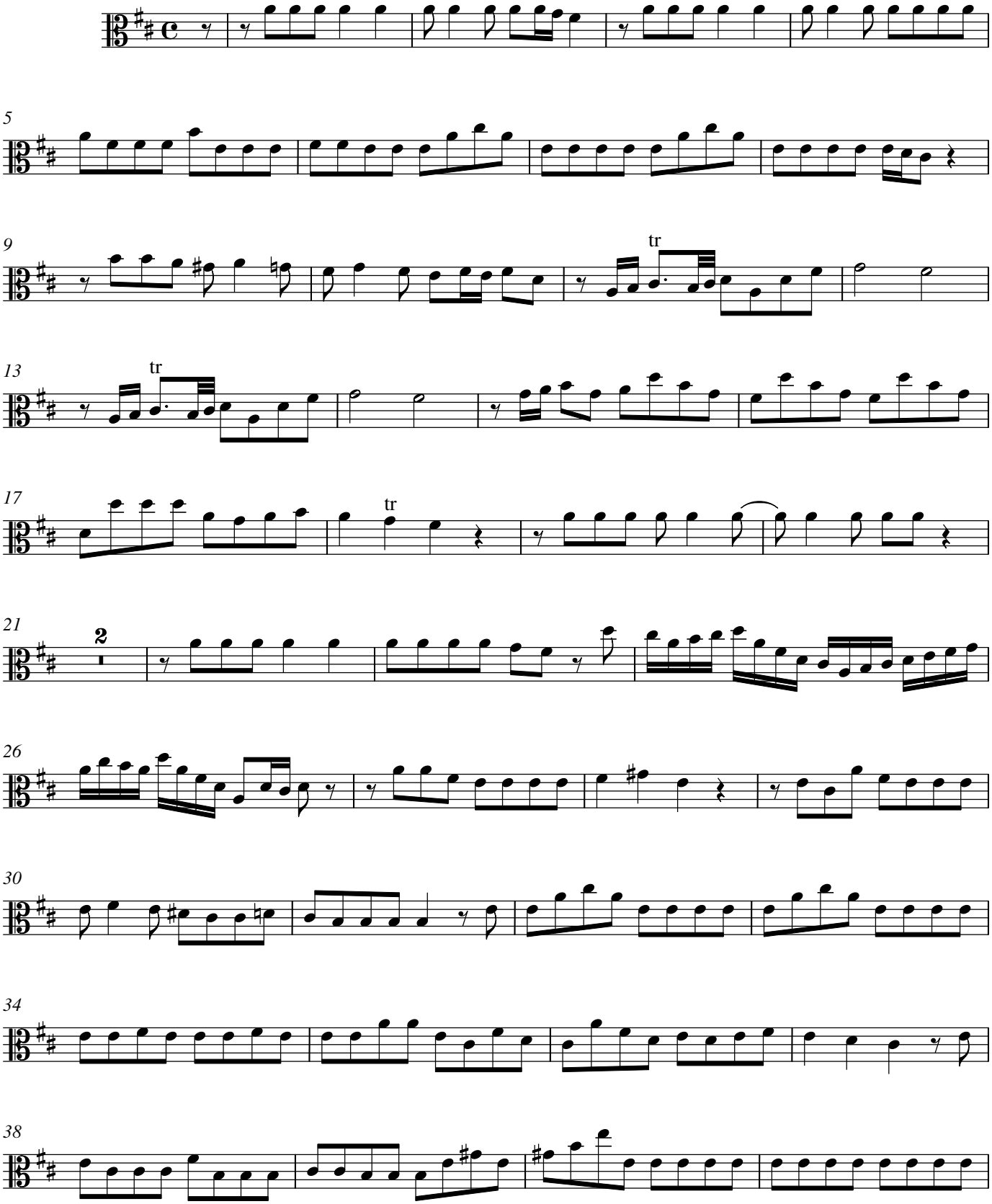

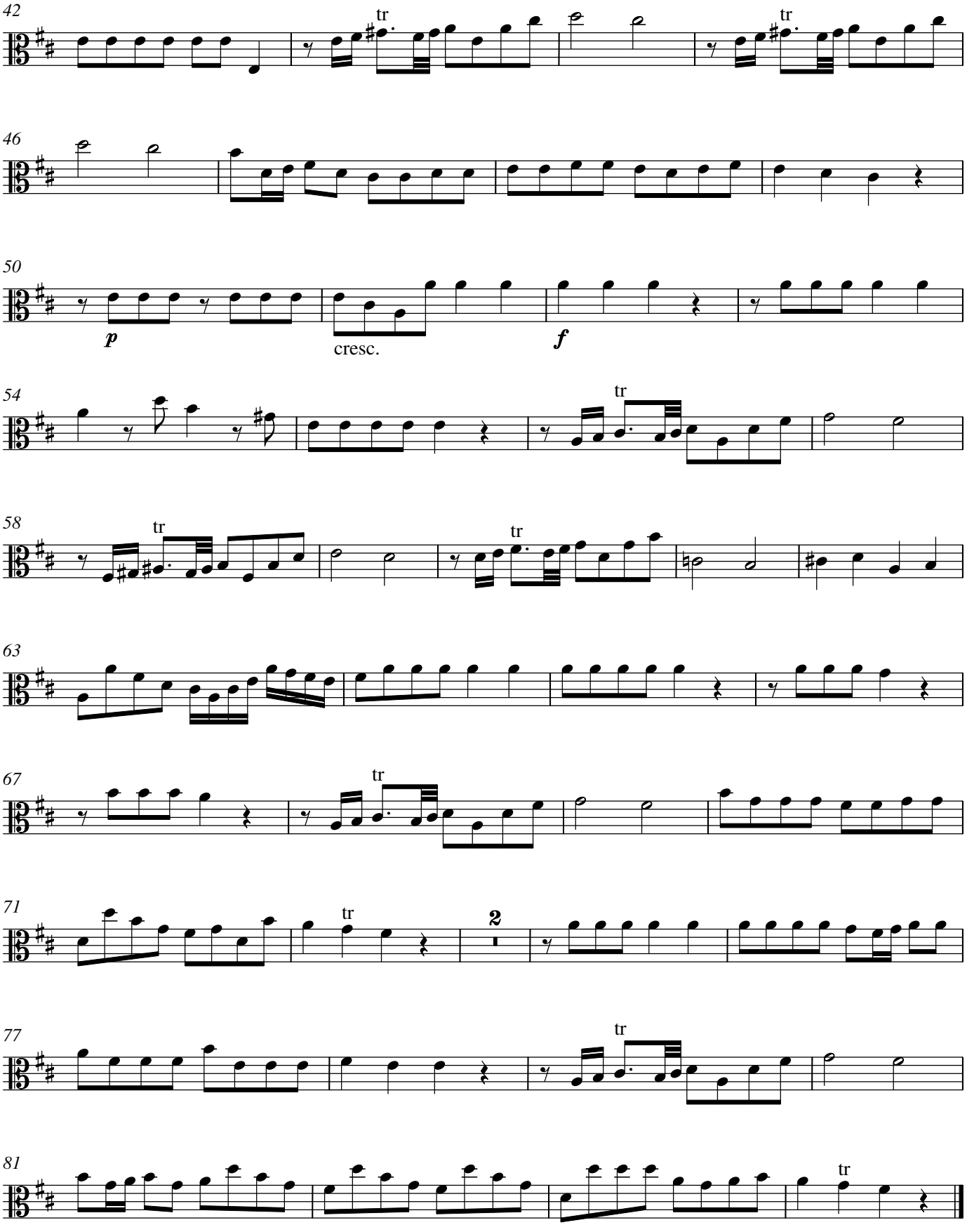
42
tr
tr
46
50
p
cresc.
f
54
tr
58
tr
tr
63
67
tr
71
tr
2
77
tr
81
tr

8. Choral

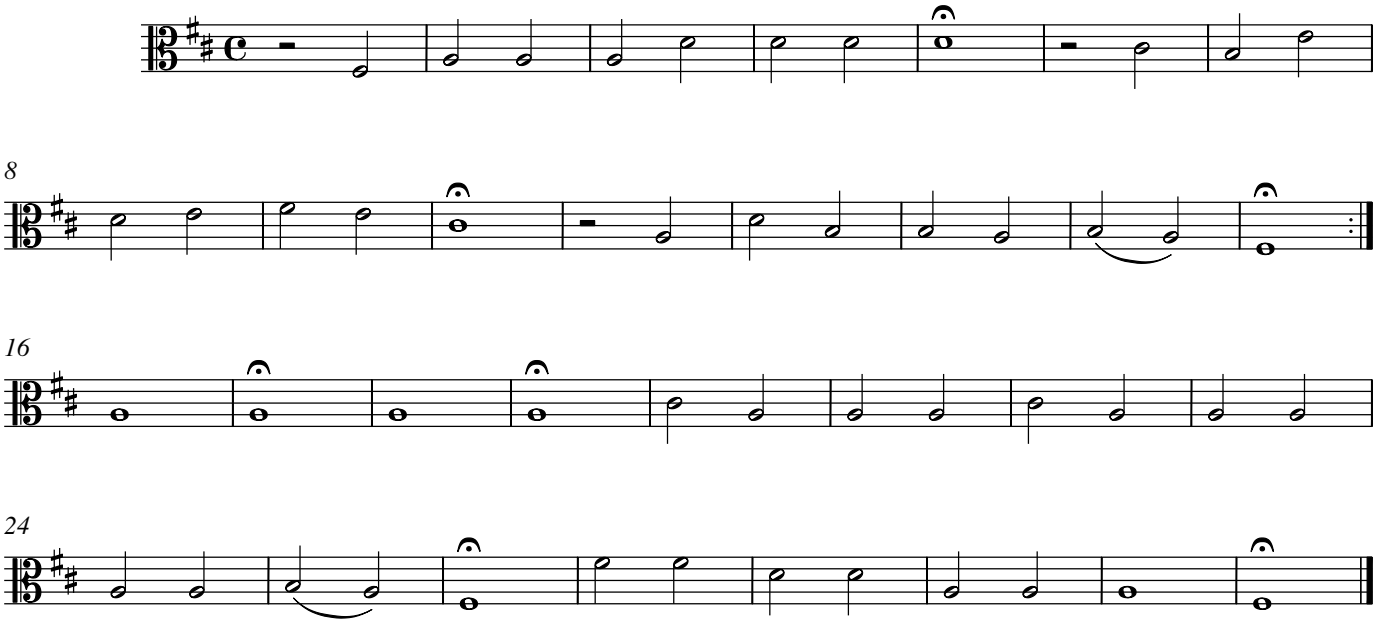

Carl Philipp Emanuel Bach

Ihr waret weiland Finsternis

1. Chor

BR-CPEB F 16

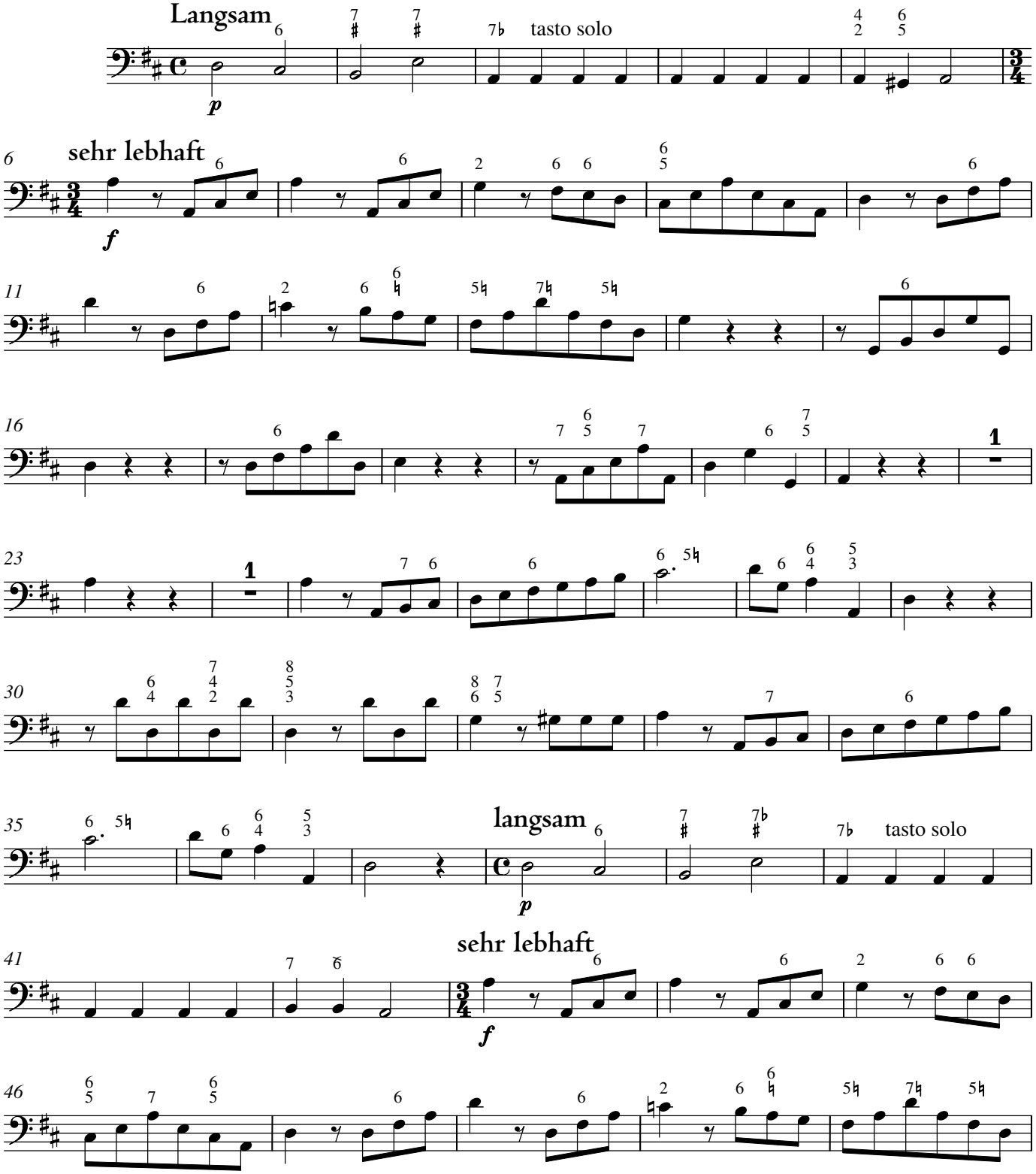

© 2022 The Packard Humanities Institute

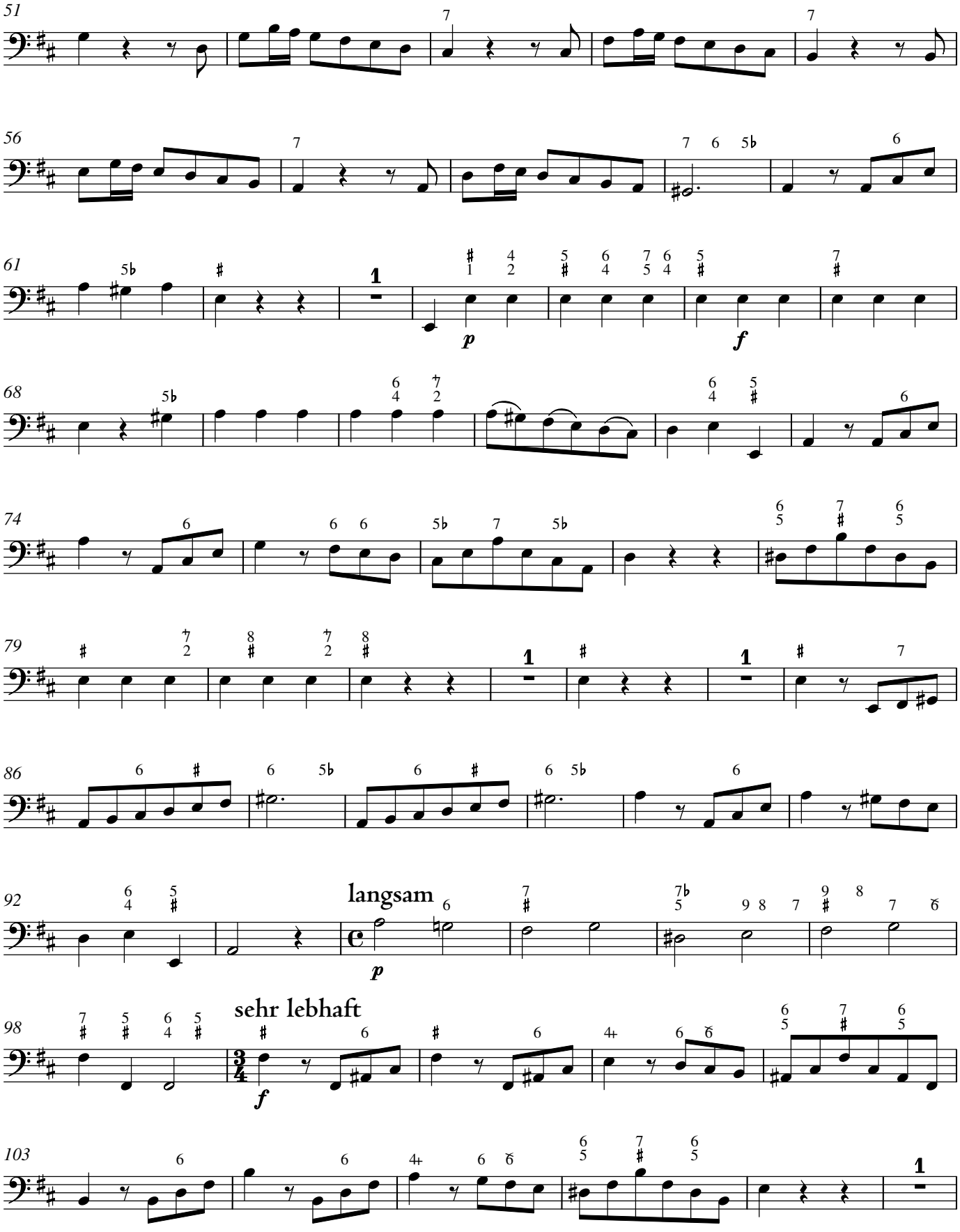
51
56
61
68
74
79
86
92
langsam
98
sehr lebhaft
103

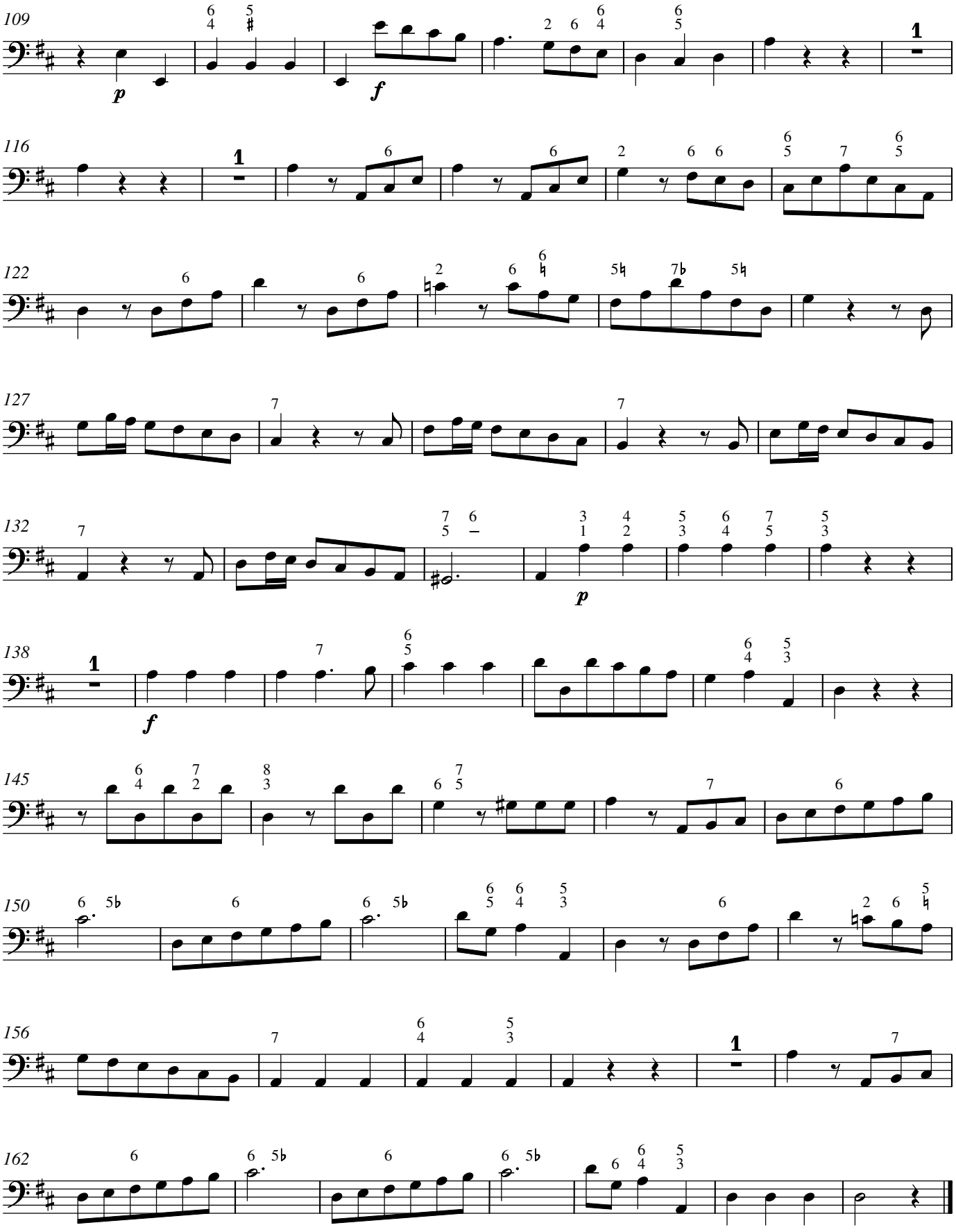
109
116
122
127
132
138
145
150
156
162

2. Recitativ

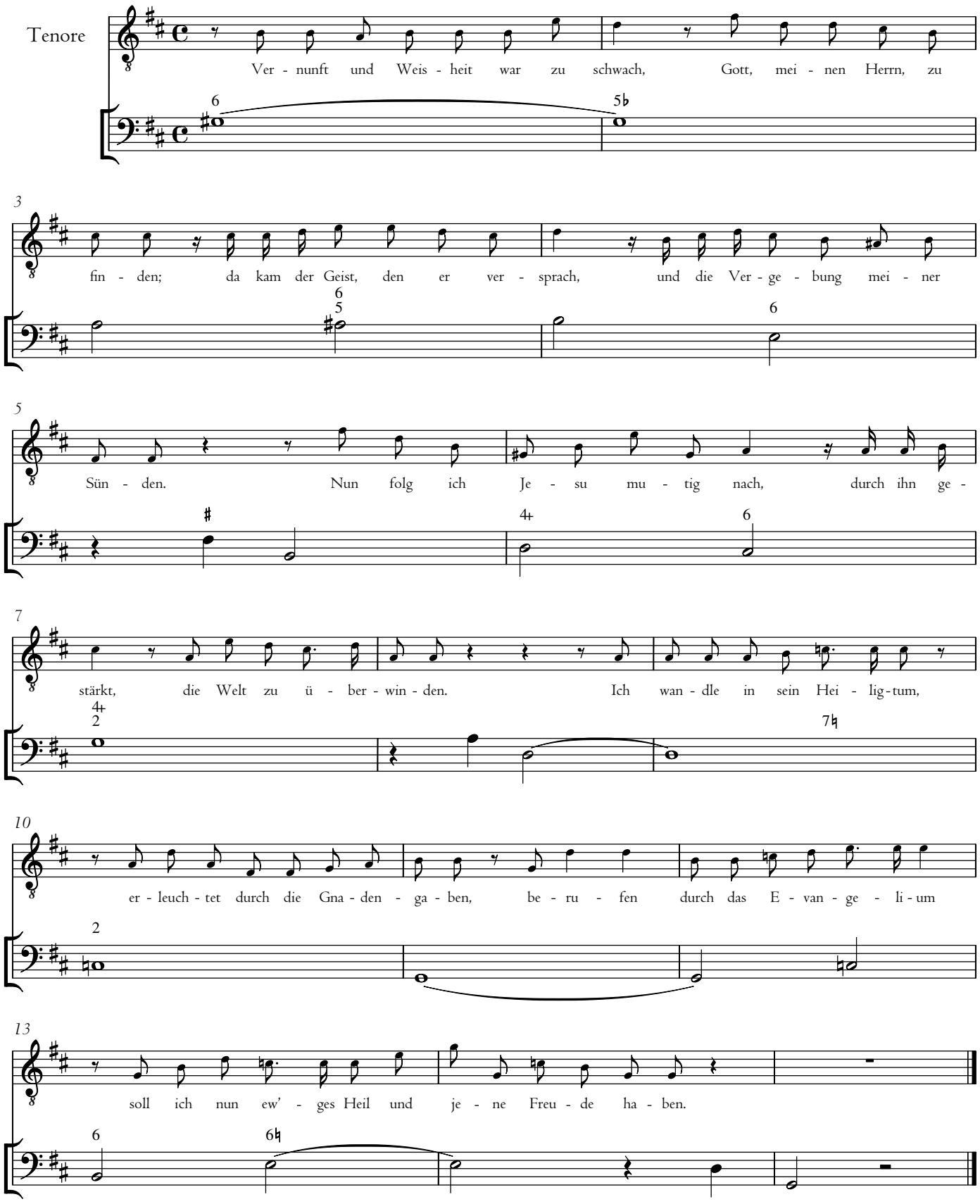
Tenore
Ver - nunft und Weis - heit war zu schwach, Gott, mei - nen Herrn, zu
fin - den; da kam der Geist, den er ver - sprach, und die Ver - ge - bung mei - ner
Sün - den. Nun folg ich Je - su mu - tig nach, durch ihn ge -
stärkt, die Welt zu ü - ber - win - den. Ich wan - dle in sein Hei - lig-tum,
er - leuch - tet durch die Gna - den - ga - ben, be - ru - fen durch das E - van - ge - li - um
soll ich nun ew' - ges Heil und je - ne Freu - de ha - ben.

3. Arie

Sehnlich

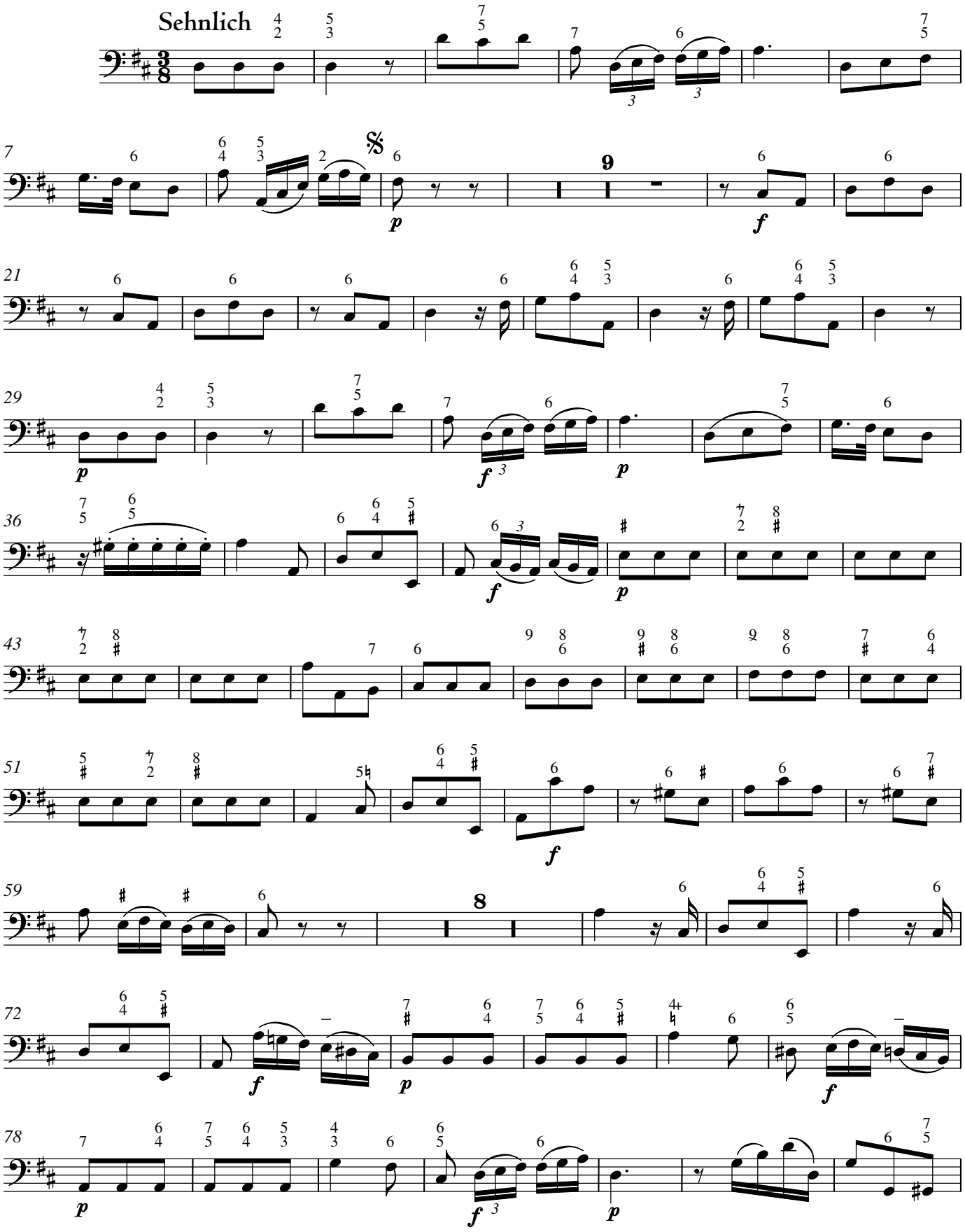

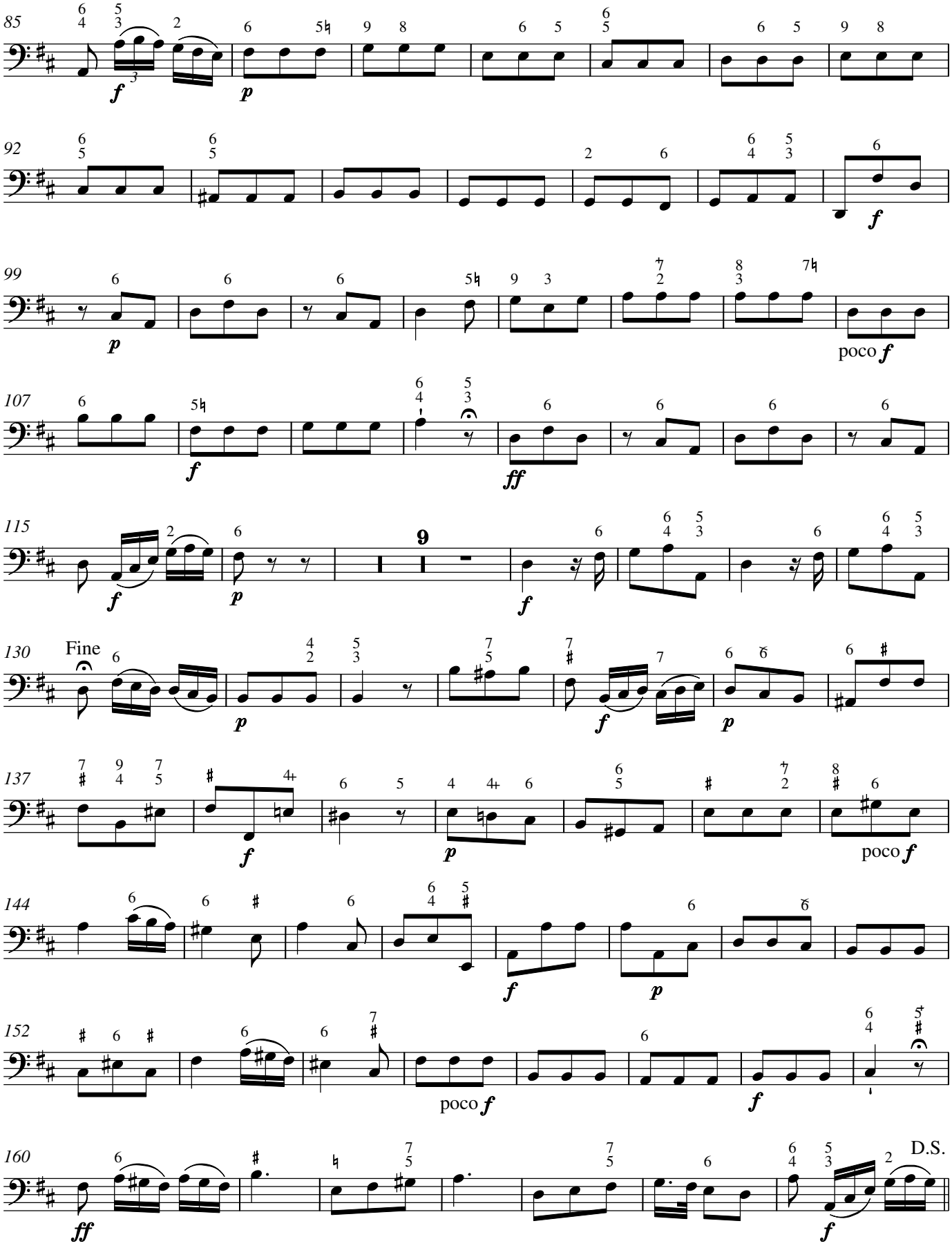
85
92
99
poco f
107
115
130
Fine
137
poco f
144
152
poco f
160
D.S.

4. Choral

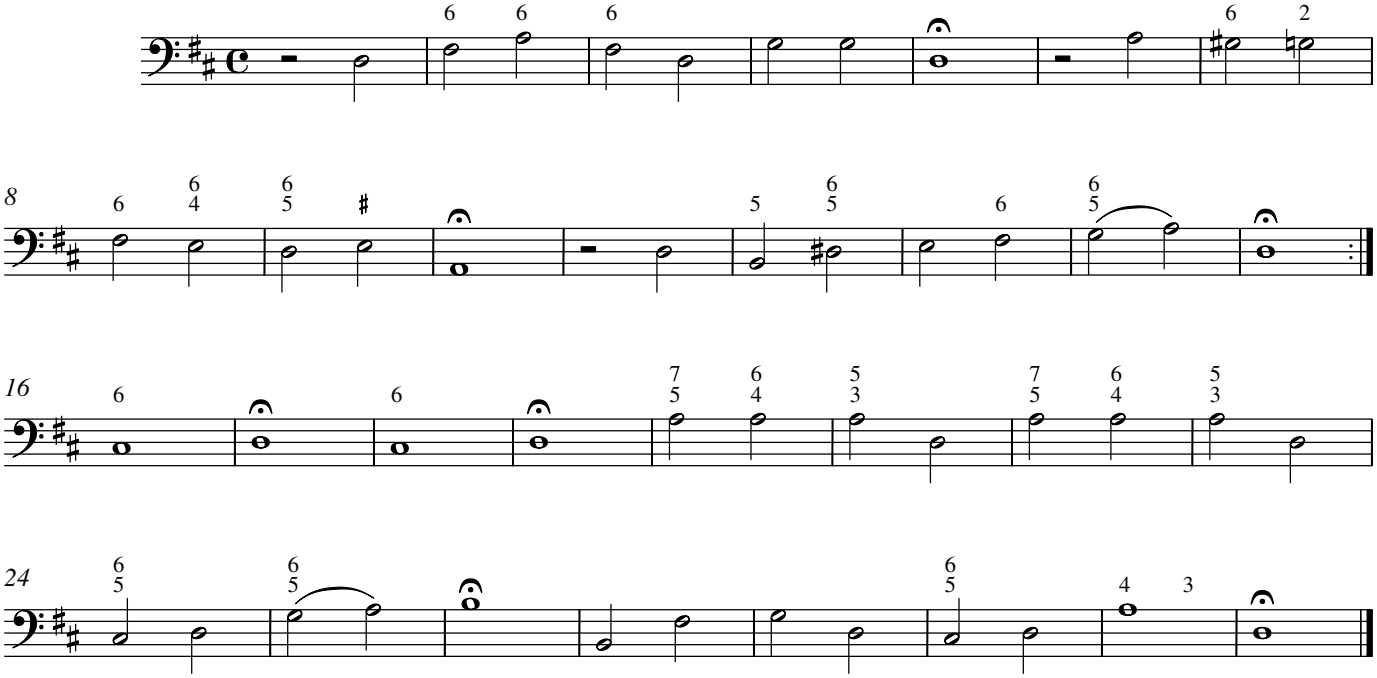

5. Arie

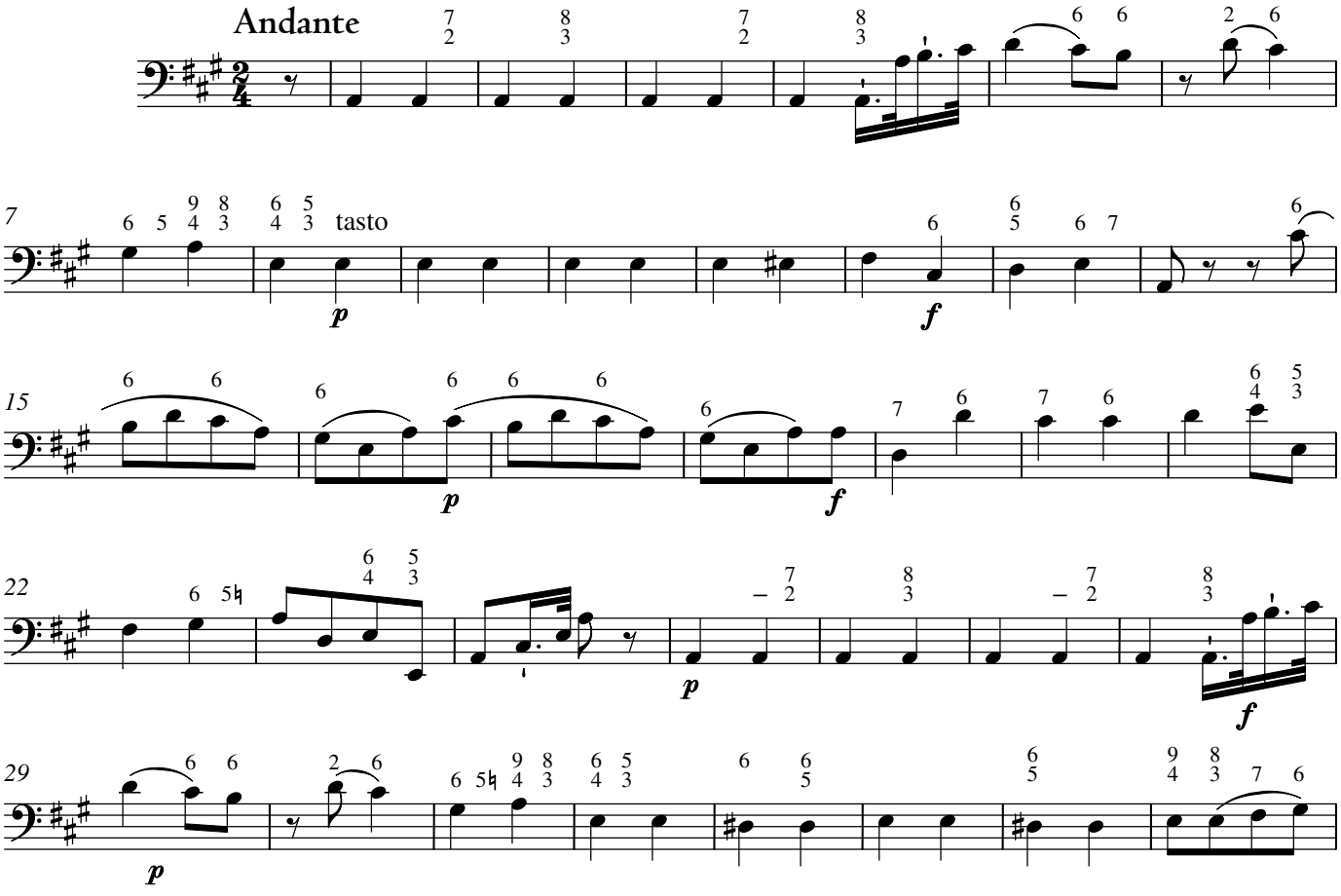

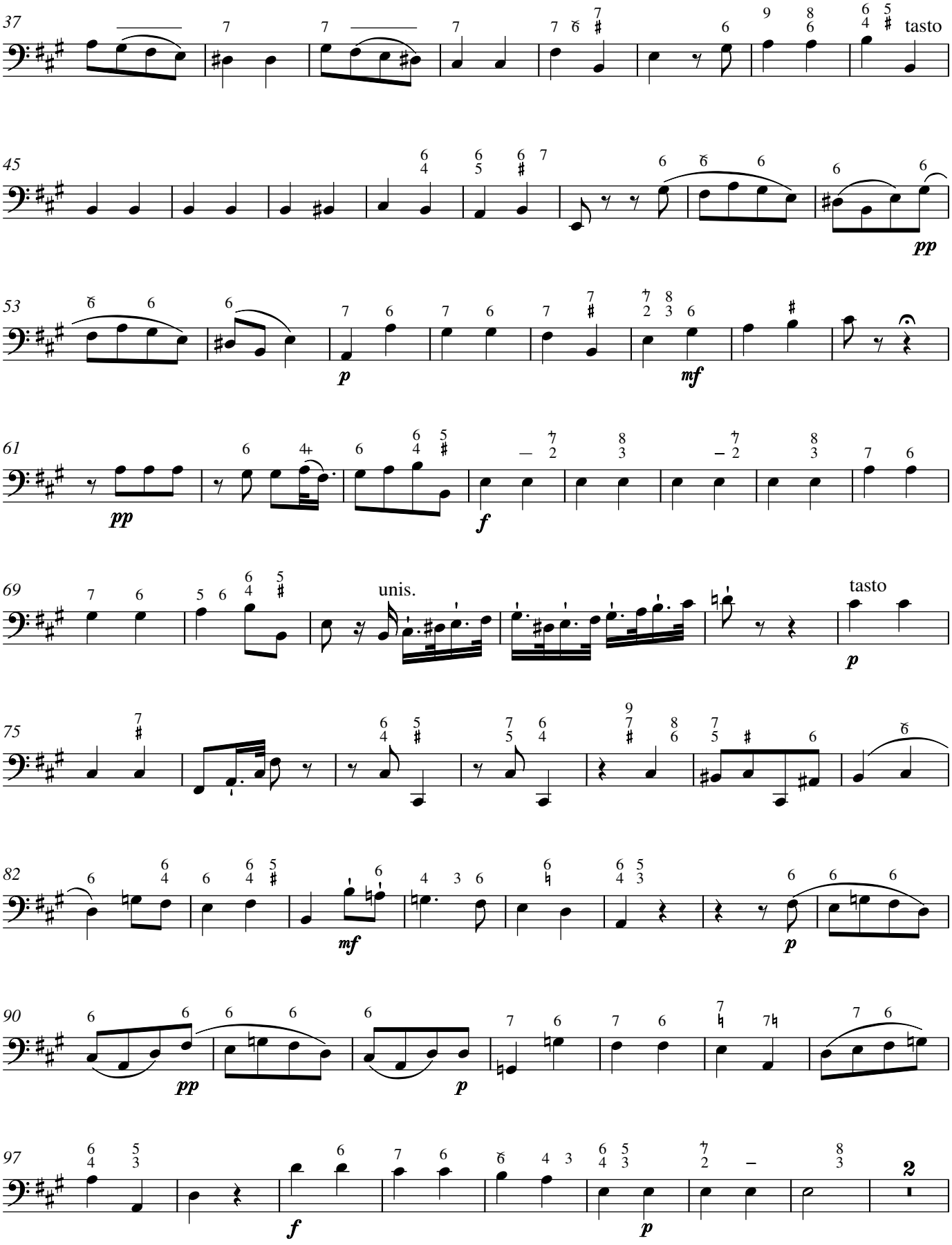
37
tasto
45
pp
53
p
mf
61
pp
f
69
unis.
tasto
p
75
82
mf
p
90
pp
p
97
f
p
2

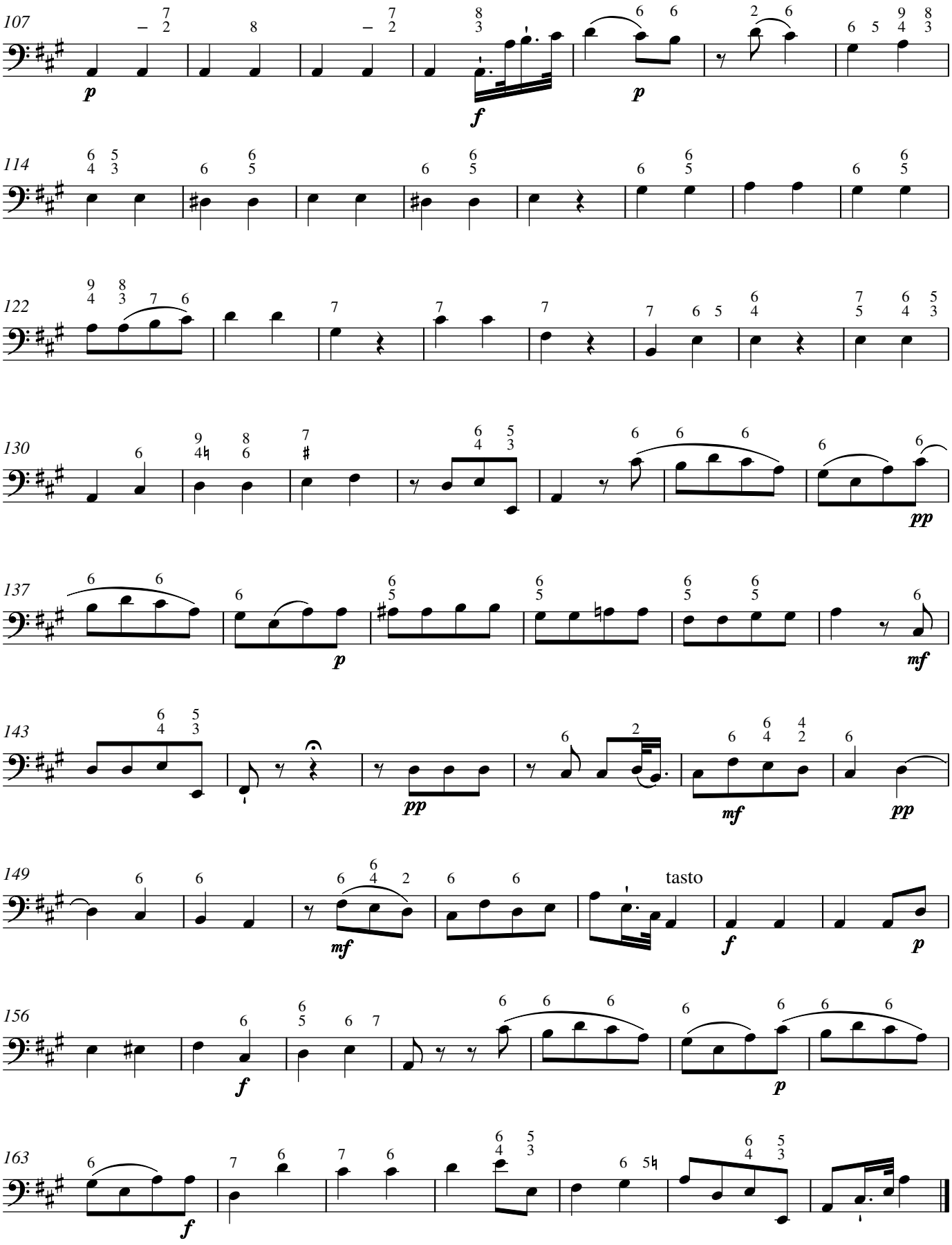
107
114
122
130
137
143
149
156
163
tasto

6. Recitativ

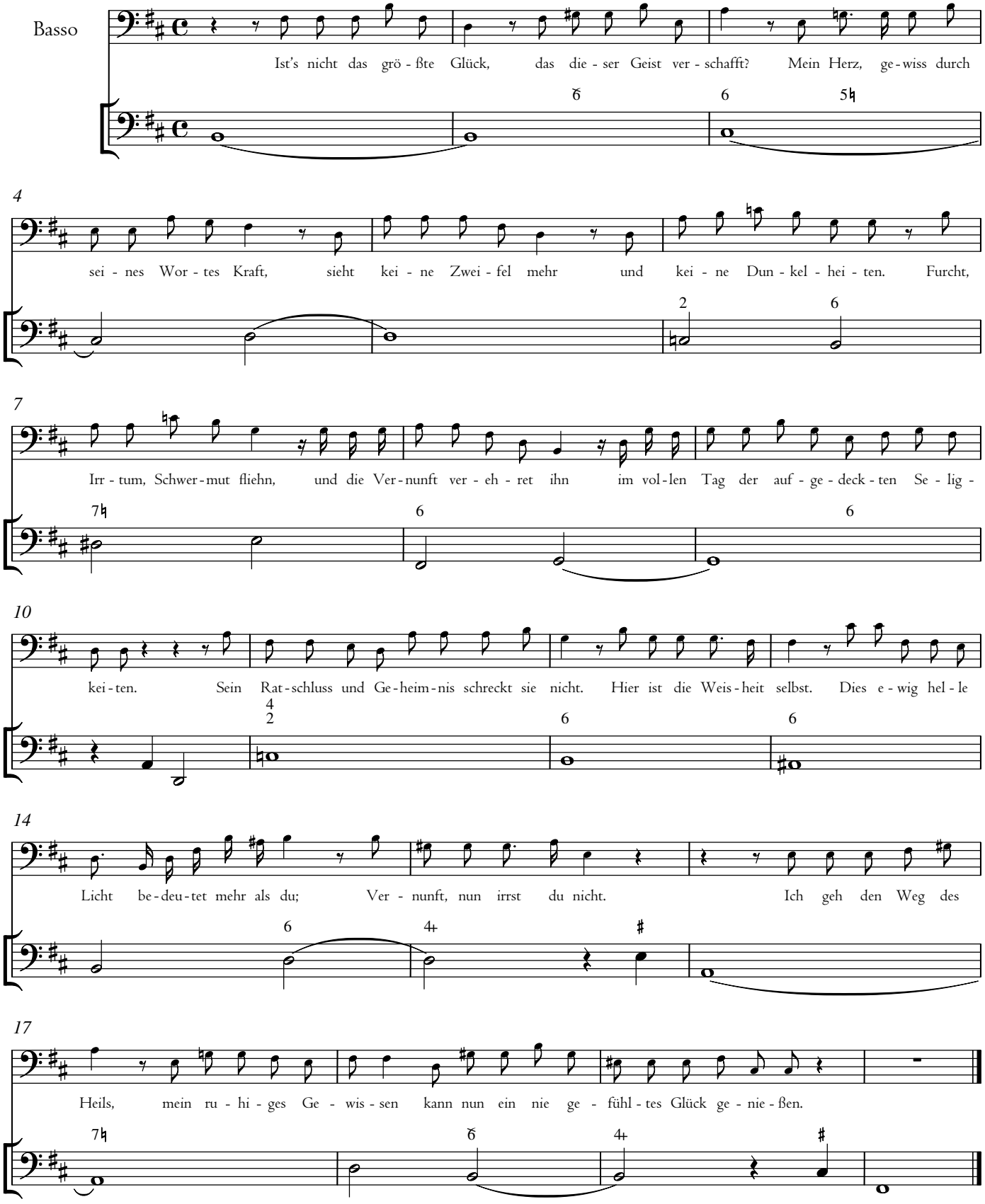
Basso
Ist's nicht das grö - ßte Glück, das die - ser Geist ver - schafft? Mein Herz, ge - wiss durch
4
sei - nes Wor - tes Kraft, sieht kei - ne Zwei - fel mehr und kei - ne Dun - kel - hei - ten. Furcht,
7
Irr - tum, Schwer - mut fliehn, und die Ver - nunft ver - eh - ret ihn im vol - len Tag der auf - ge - deck - ten Se - lig -
10
kei - ten. Sein Rat - schluss und Ge - heim - nis schreckt sie nicht. Hier ist die Weis - heit selbst. Dies e - wig hel - le
14
Licht be - deu - tet mehr als du; Ver - nunft, nun irrst du nicht. Ich geh den Weg des
17
Heils, mein ru - hi - ges Ge - wis - sen kann nun ein nie ge - fühl - tes Glück ge - nie - ßen.

7. Chor

Sehr munter

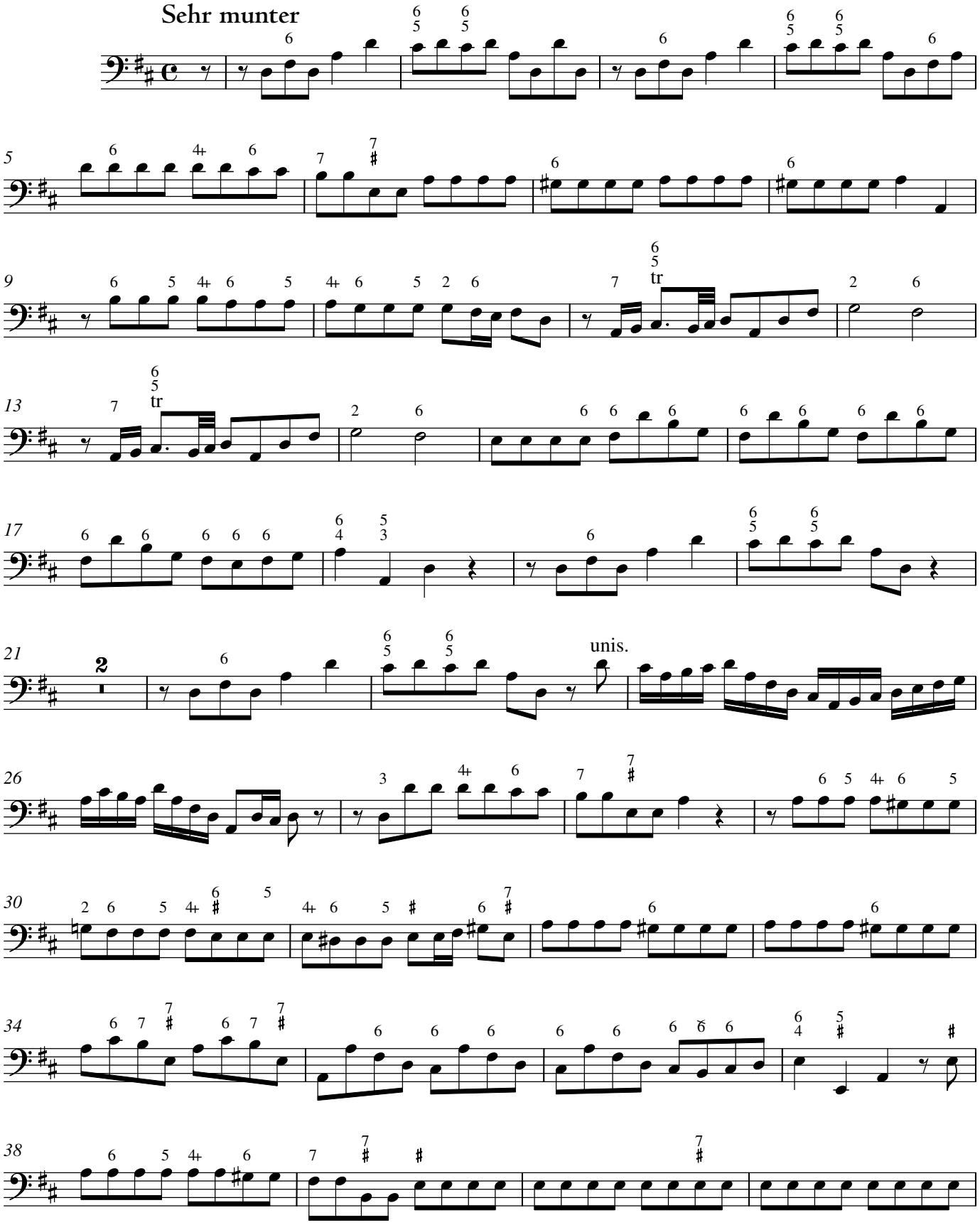

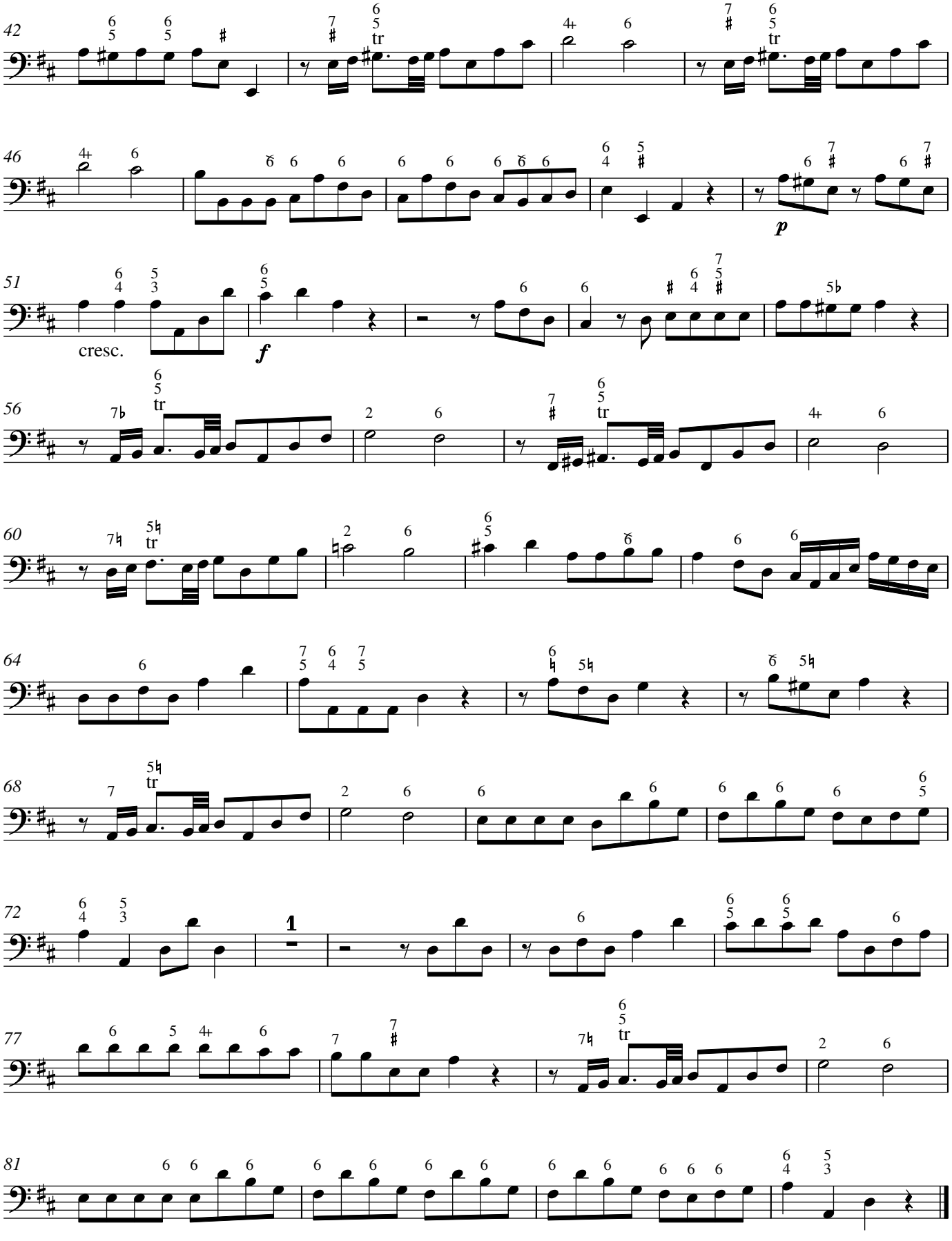
42
46
51
cresc.
56
60
64
68
72
1
77
81

8. Choral

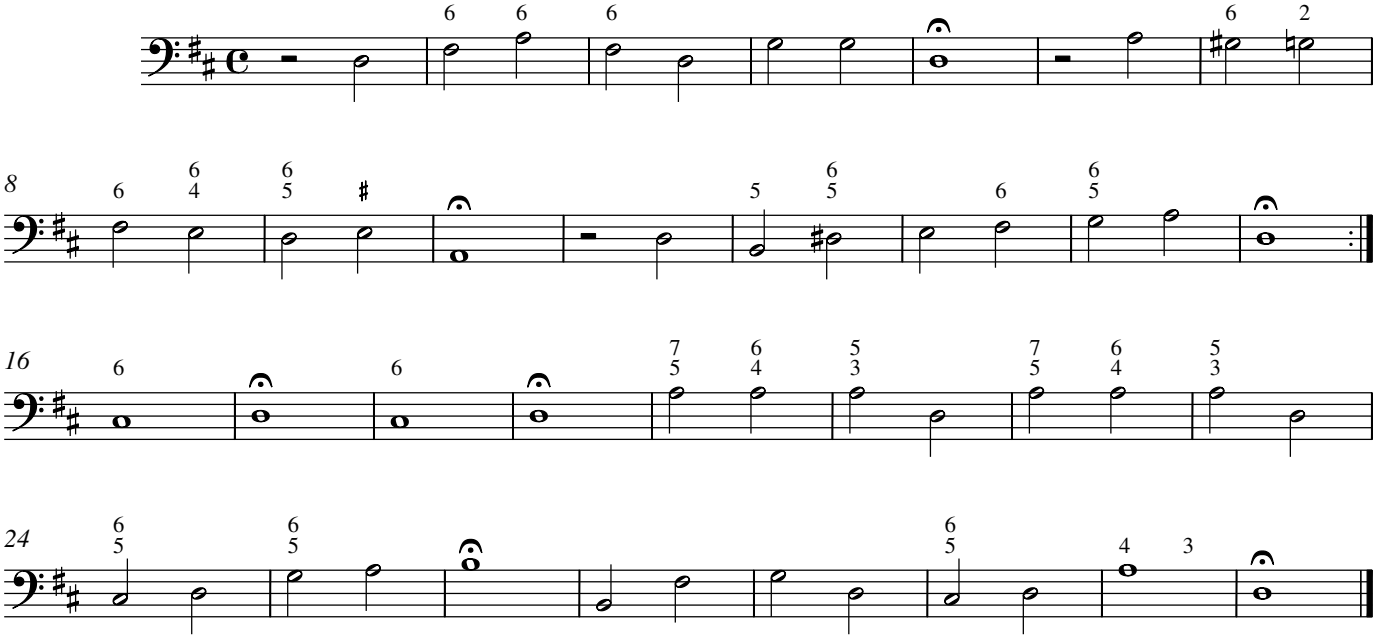

Carl Philipp Emanuel Bach

Ihr waret weiland Finsternis

1. Chor

BR-CPEB F 16

Langsam

Soprano

Alto

Tenore

Basso

Continuo

p

tasto solo

6

sehr lebhaft

f

© 2022 The Packard Humanities Institute

12

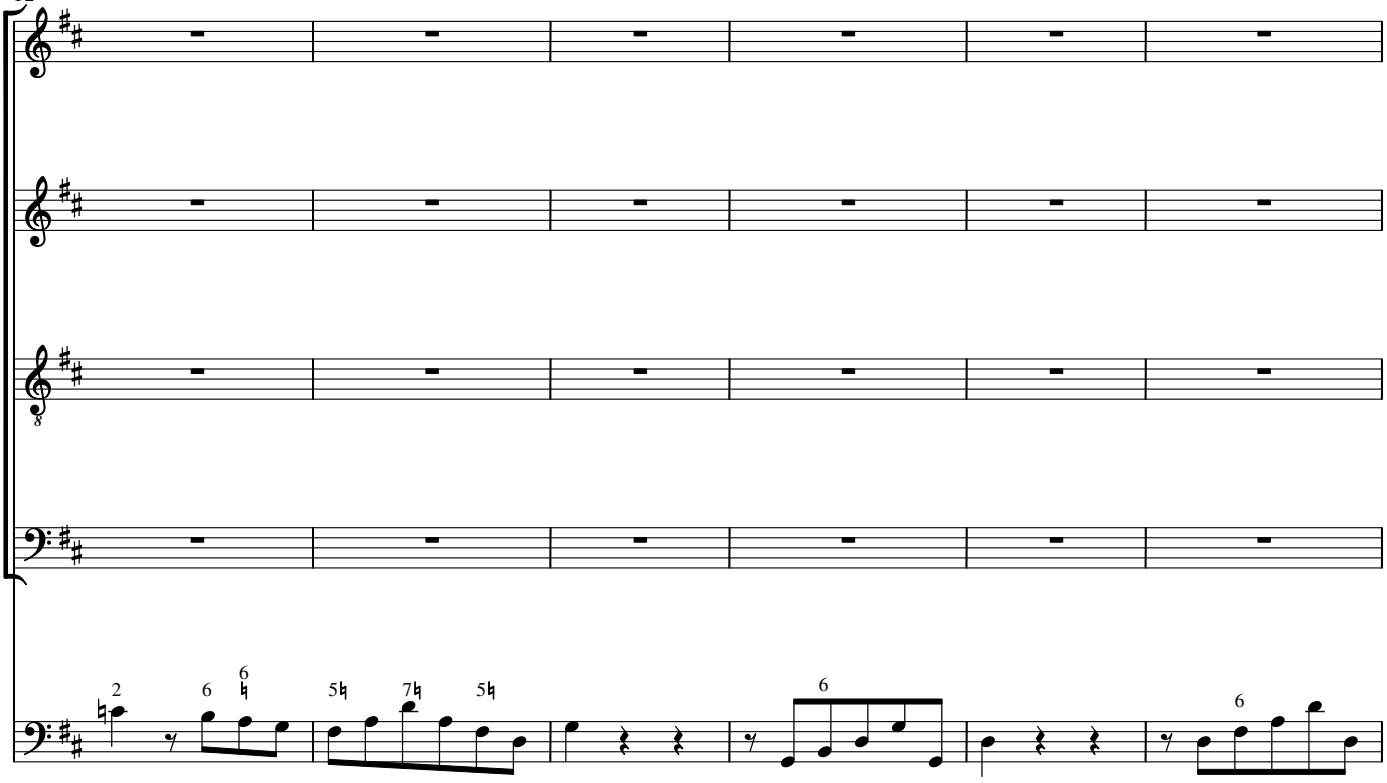

18

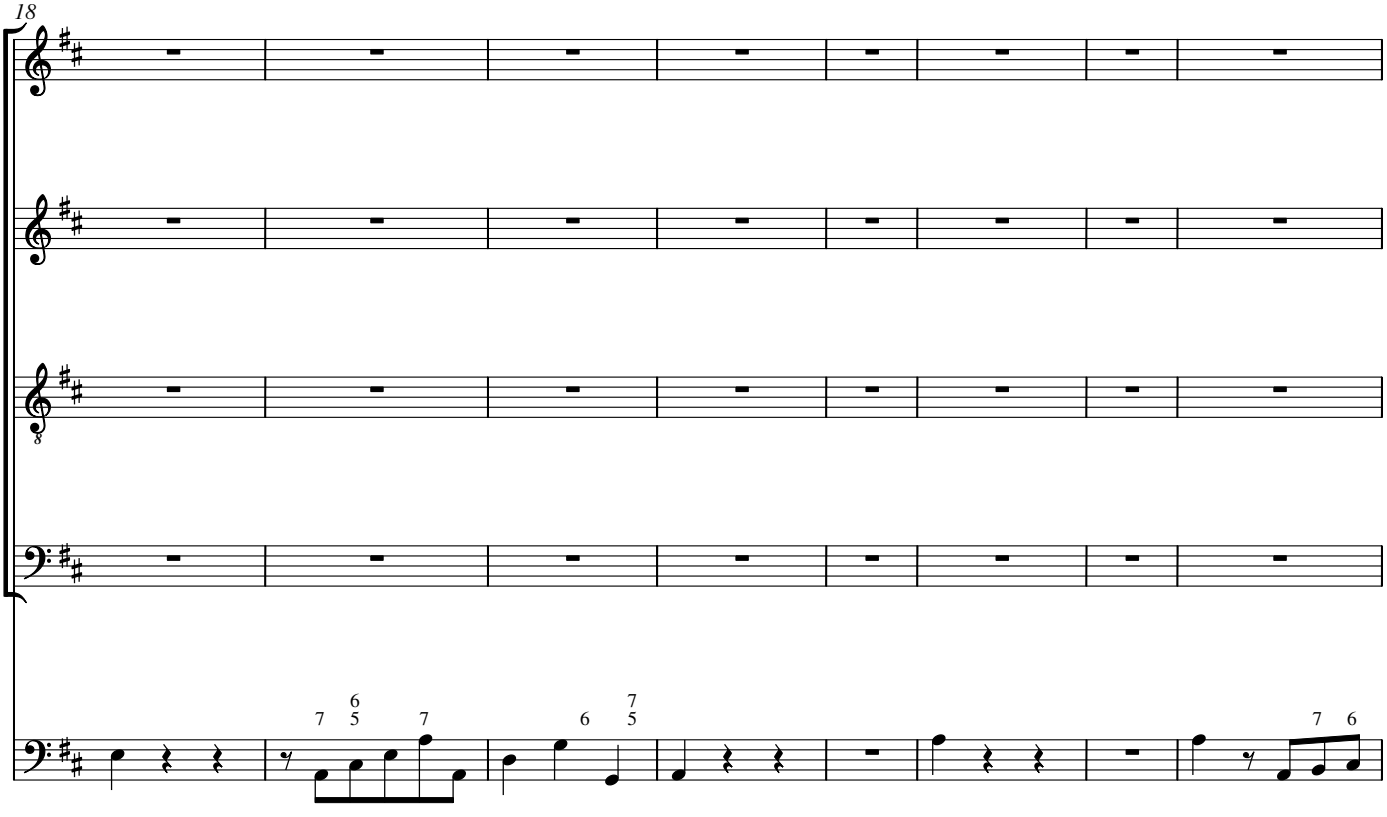

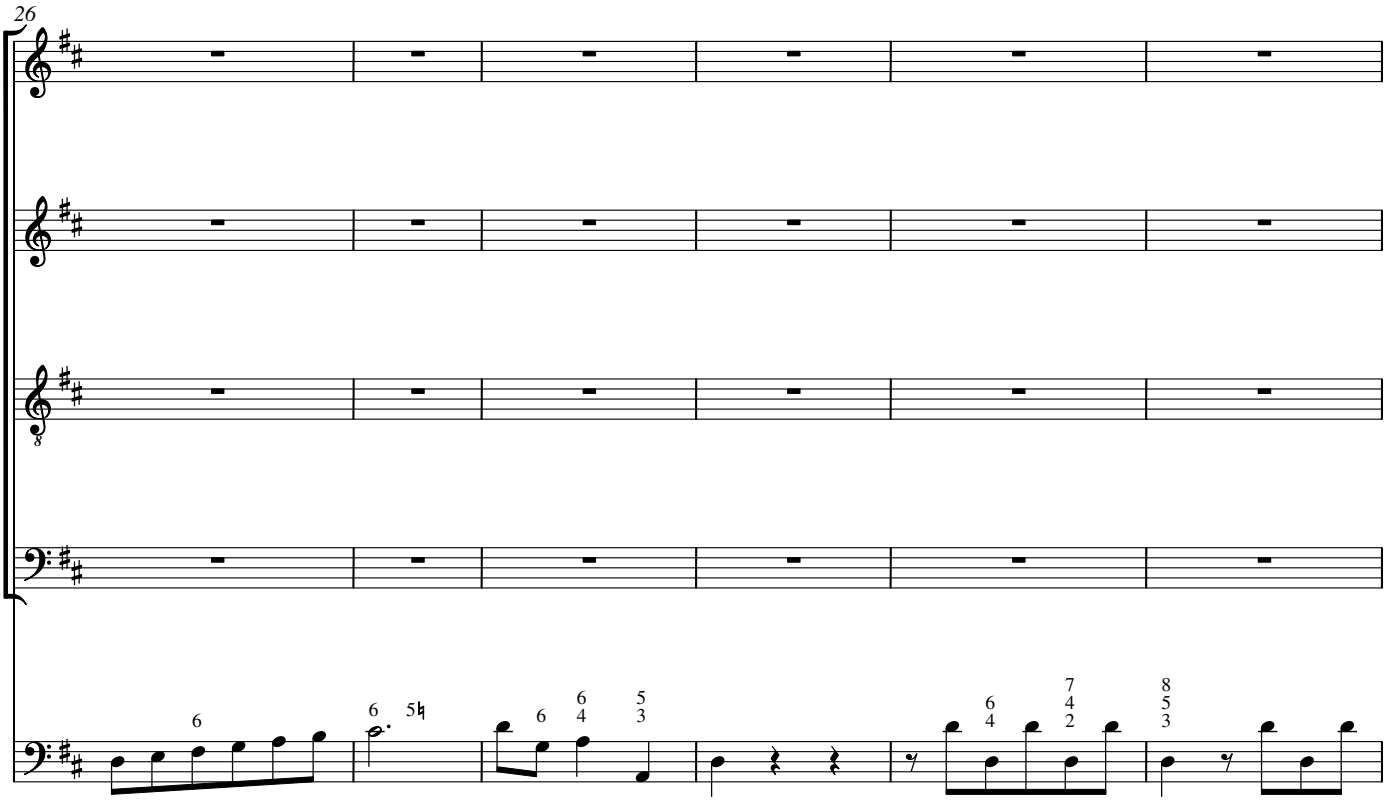
26

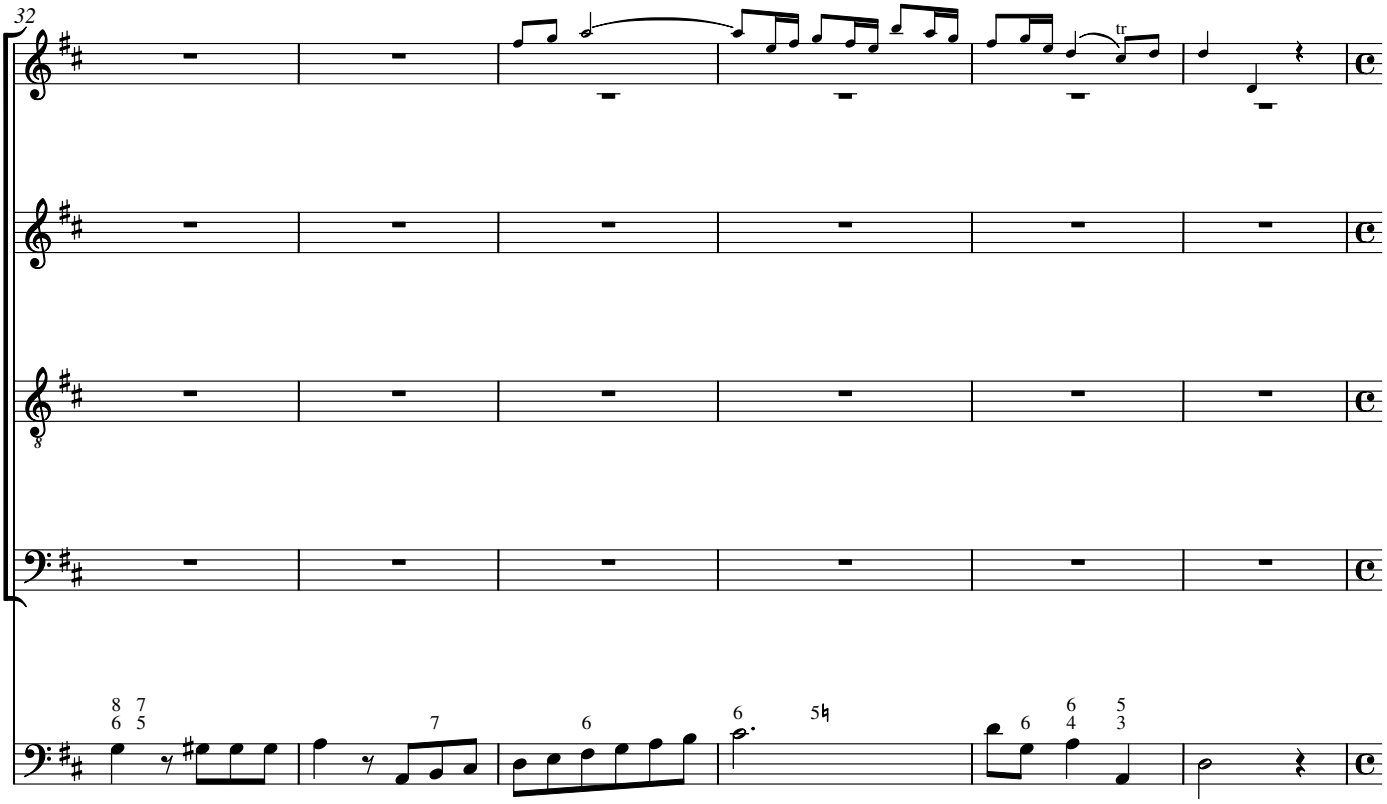
32
tr

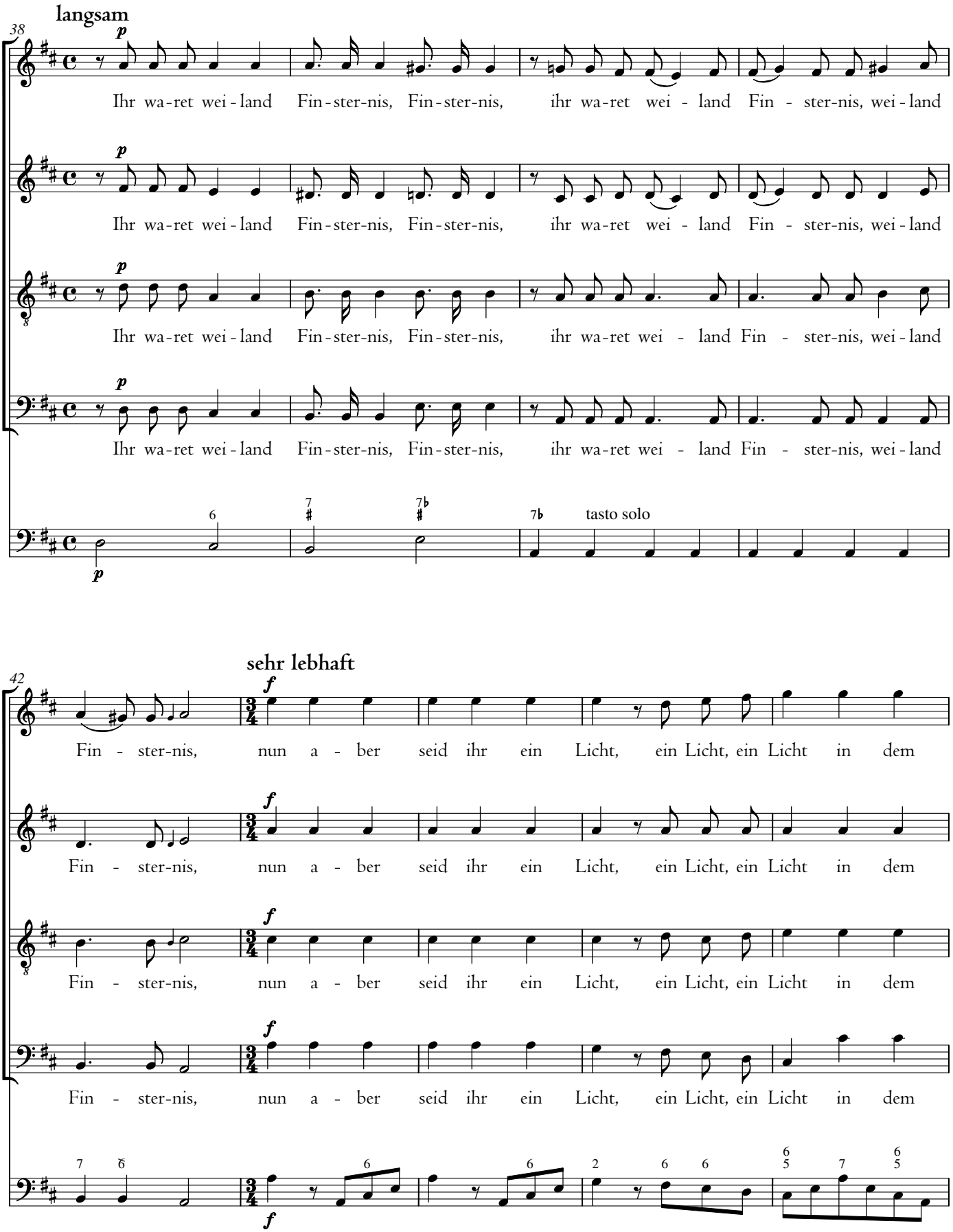
langsam
38
p
Ihr wa-ret wei-land Fin-ster-nis, Fin-ster-nis, ihr wa-ret wei - land Fin - ster-nis, wei-land
Ihr wa-ret wei-land Fin-ster-nis, Fin-ster-nis, ihr wa-ret wei - land Fin - ster-nis, wei-land
Ihr wa-ret wei-land Fin-ster-nis, Fin-ster-nis, ihr wa-ret wei - land Fin - ster-nis, wei-land
Ihr wa-ret wei-land Fin-ster-nis, Fin-ster-nis, ihr wa-ret wei - land Fin - ster-nis, wei-land
tasto solo
sehr lebhaft
42
f
Fin - ster-nis, nun a - ber seid ihr ein Licht, ein Licht, ein Licht in dem
Fin - ster-nis, nun a - ber seid ihr ein Licht, ein Licht, ein Licht in dem
Fin - ster-nis, nun a - ber seid ihr ein Licht, ein Licht, ein Licht in dem
Fin - ster-nis, nun a - ber seid ihr ein Licht, ein Licht, ein Licht in dem

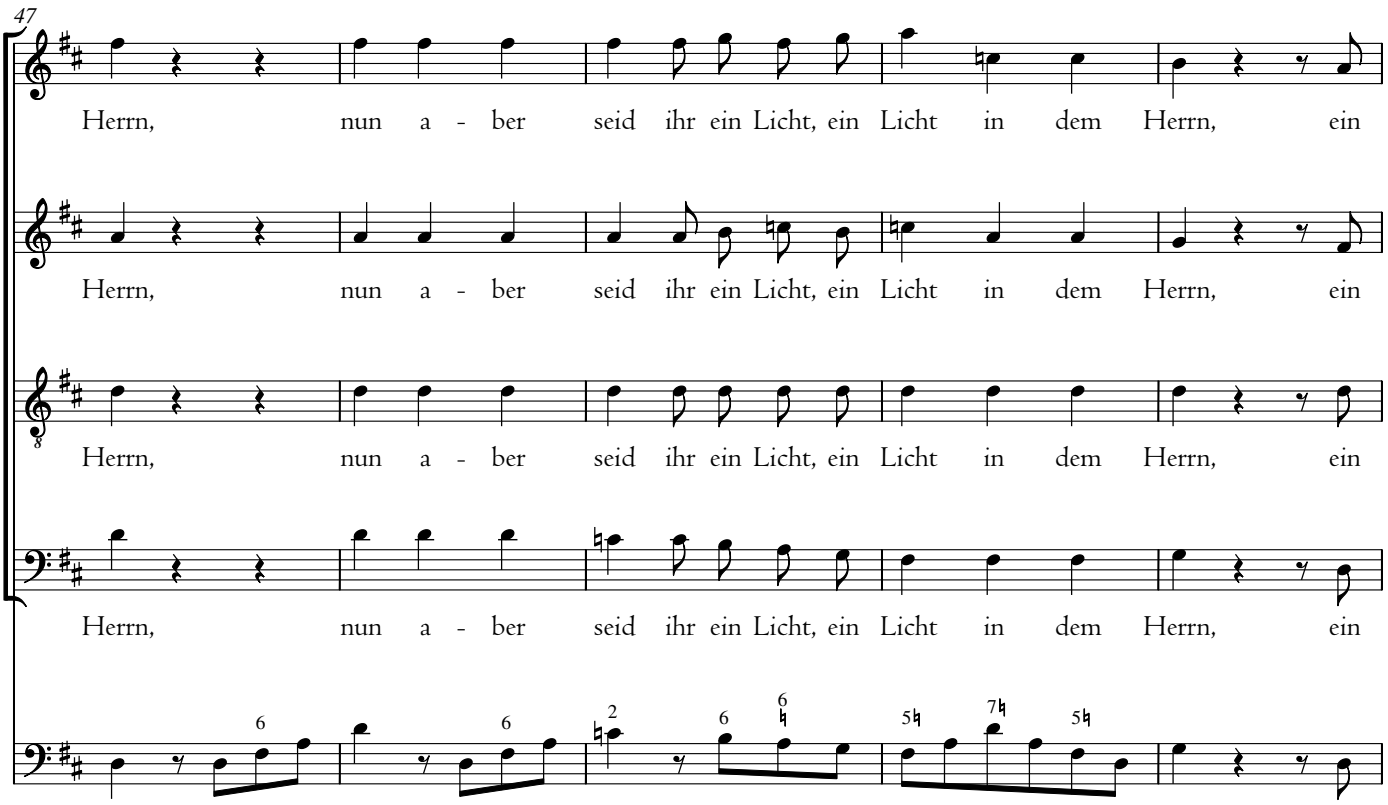
47
Herrn, nun a - ber seid ihr ein Licht, ein Licht in dem Herrn, ein
Herrn, nun a - ber seid ihr ein Licht, ein Licht in dem Herrn, ein
Herrn, nun a - ber seid ihr ein Licht, ein Licht in dem Herrn, ein
Herrn, nun a - ber seid ihr ein Licht, ein Licht in dem Herrn, ein

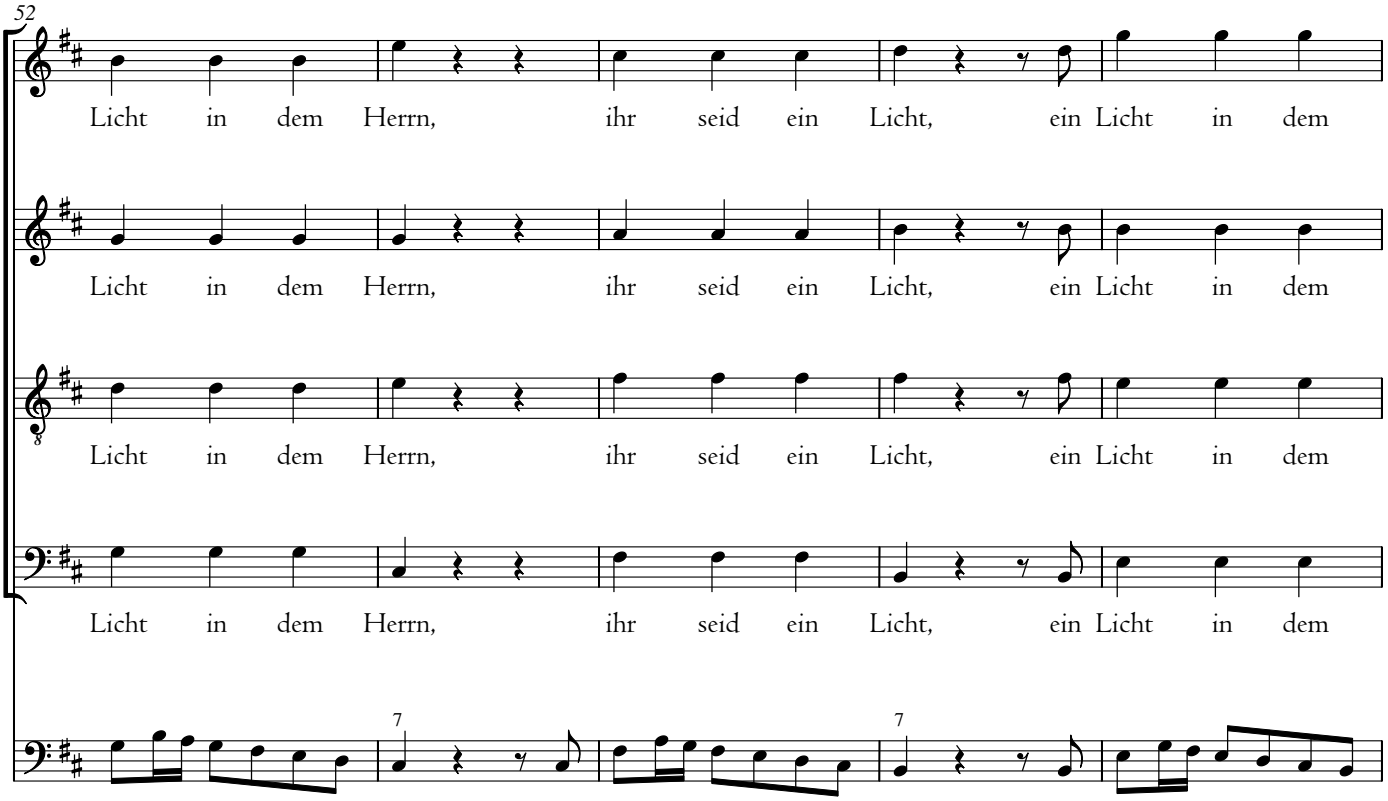
52
Licht in dem Herrn, ihr seid ein Licht, ein Licht in dem
Licht in dem Herrn, ihr seid ein Licht, ein Licht in dem
Licht in dem Herrn, ihr seid ein Licht, ein Licht in dem
Licht in dem Herrn, ihr seid ein Licht, ein Licht in dem

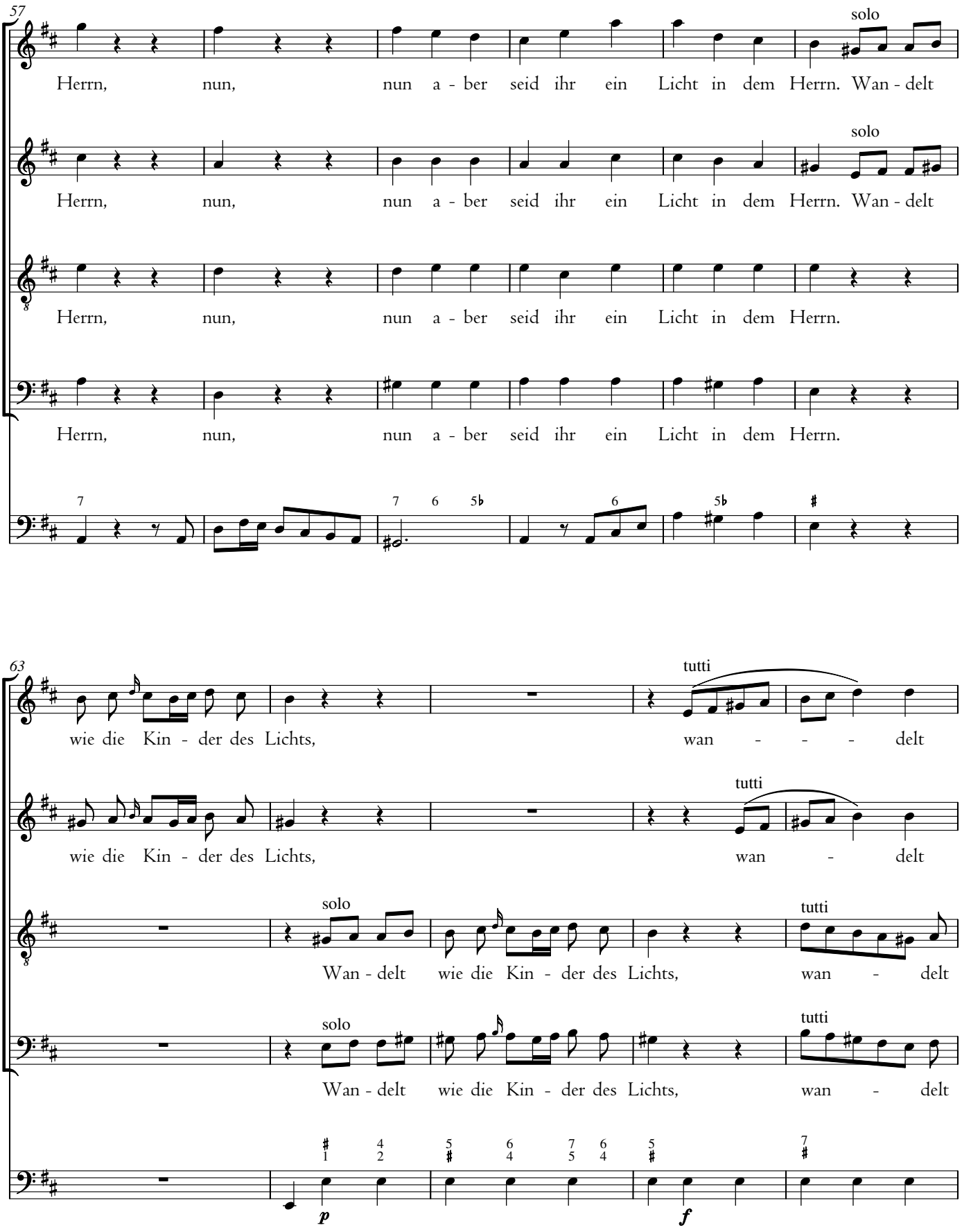
57
solo
Herrn, nun, nun a - ber seid ihr ein Licht in dem Herrn. Wan - delt
solo
Herrn, nun, nun a - ber seid ihr ein Licht in dem Herrn. Wan - delt
Herrn, nun, nun a - ber seid ihr ein Licht in dem Herrn.
Herrn, nun, nun a - ber seid ihr ein Licht in dem Herrn.
63
tutti
wie die Kin - der des Lichts, wan - - - delt
tutti
wie die Kin - der des Lichts, wan - delt
solo
tutti
Wan - delt wie die Kin - der des Lichts, wan - delt
solo
tutti
Wan - delt wie die Kin - der des Lichts, wan - delt
p
f

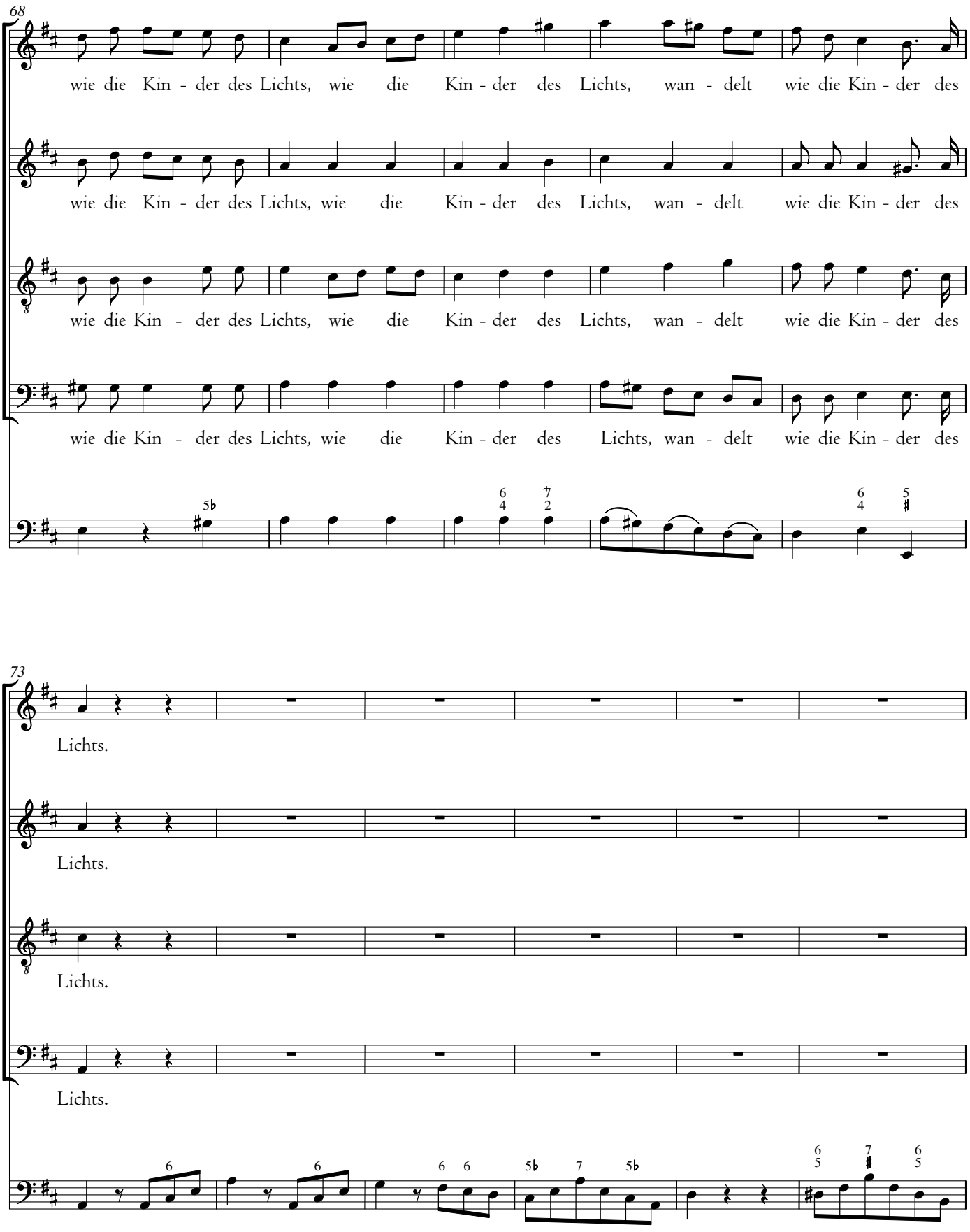
68
wie die Kin - der des Lichts, wie die Kin - der des Lichts, wan - delt wie die Kin - der des
wie die Kin - der des Lichts, wie die Kin - der des Lichts, wan - delt wie die Kin - der des
wie die Kin - der des Lichts, wie die Kin - der des Lichts, wan - delt wie die Kin - der des
wie die Kin - der des Lichts, wie die Kin - der des Lichts, wan - delt wie die Kin - der des
73
Lichts.
Lichts.
Lichts.
Lichts.

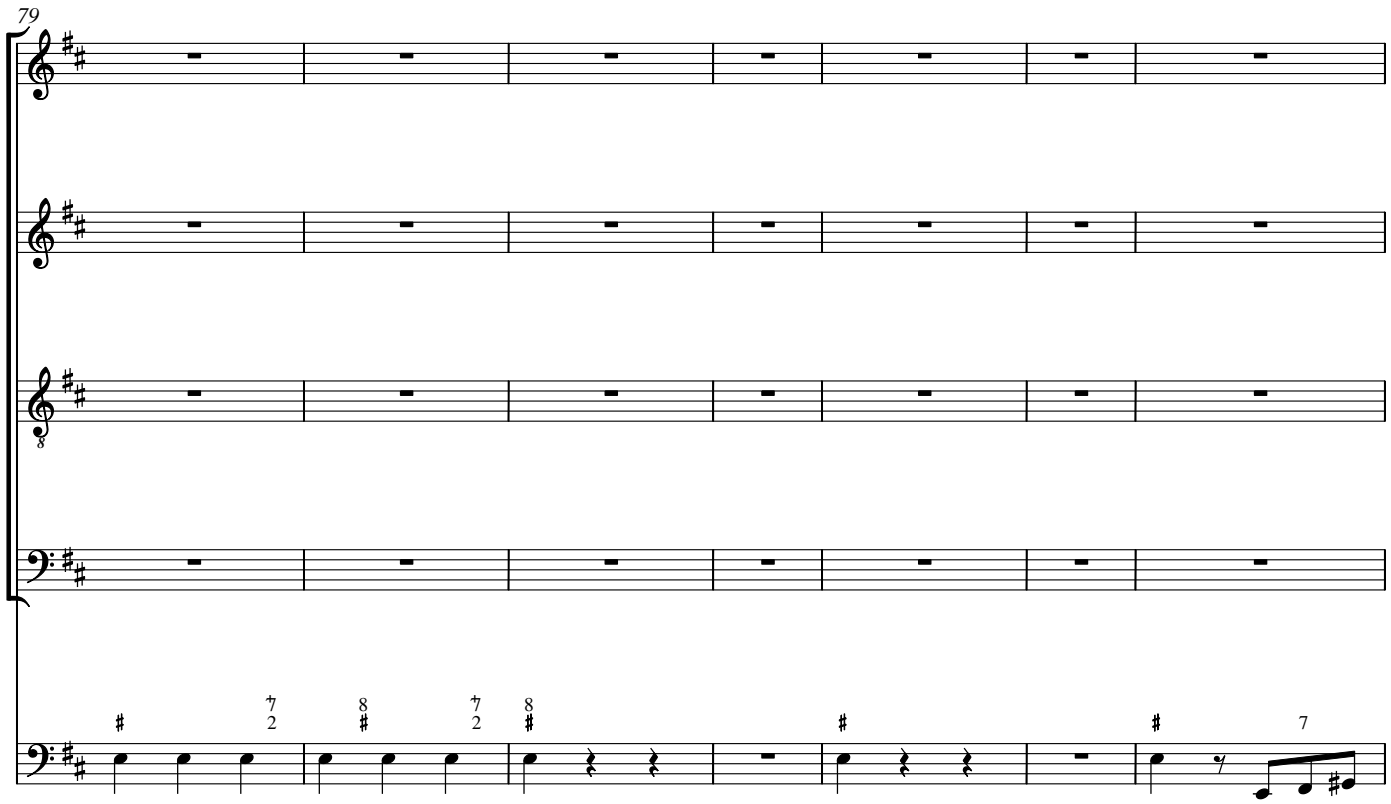
79

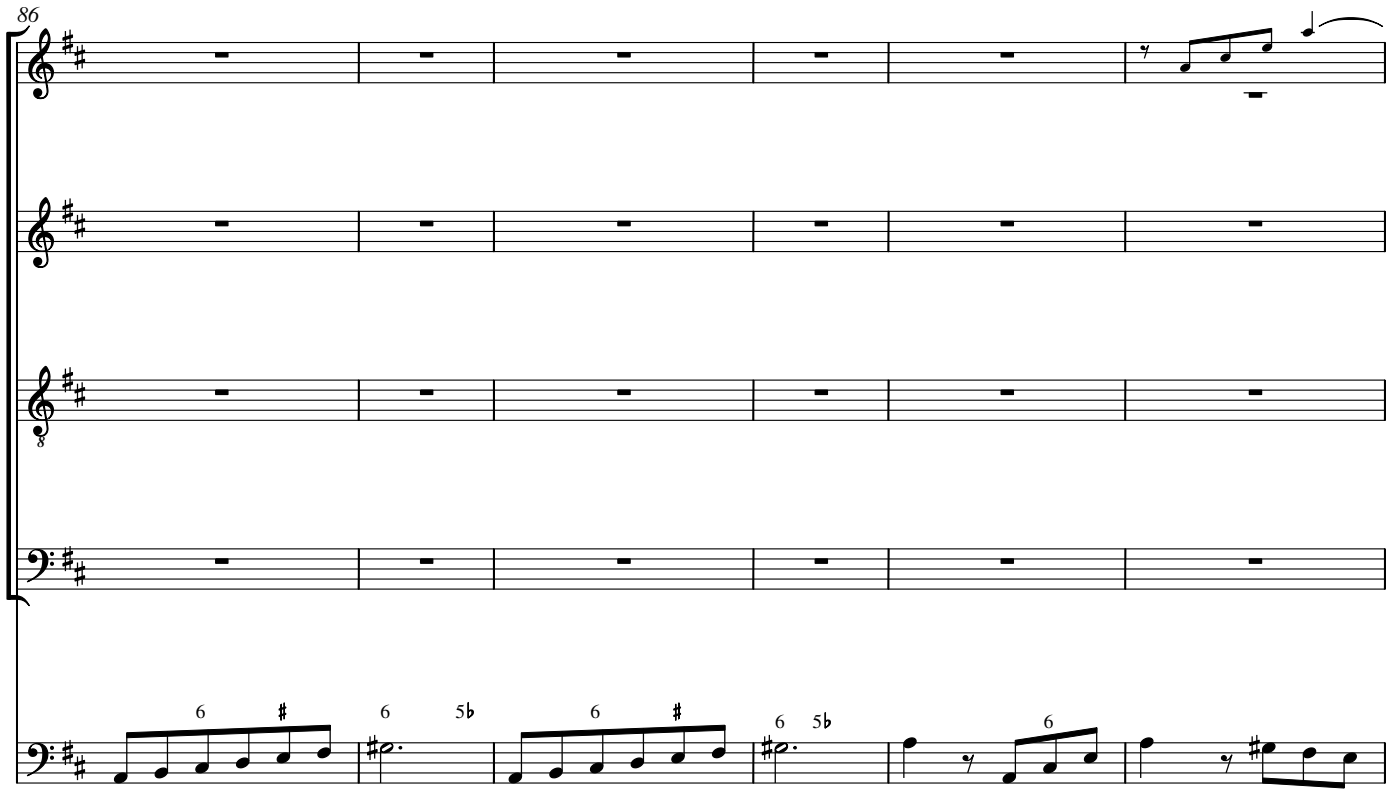
86

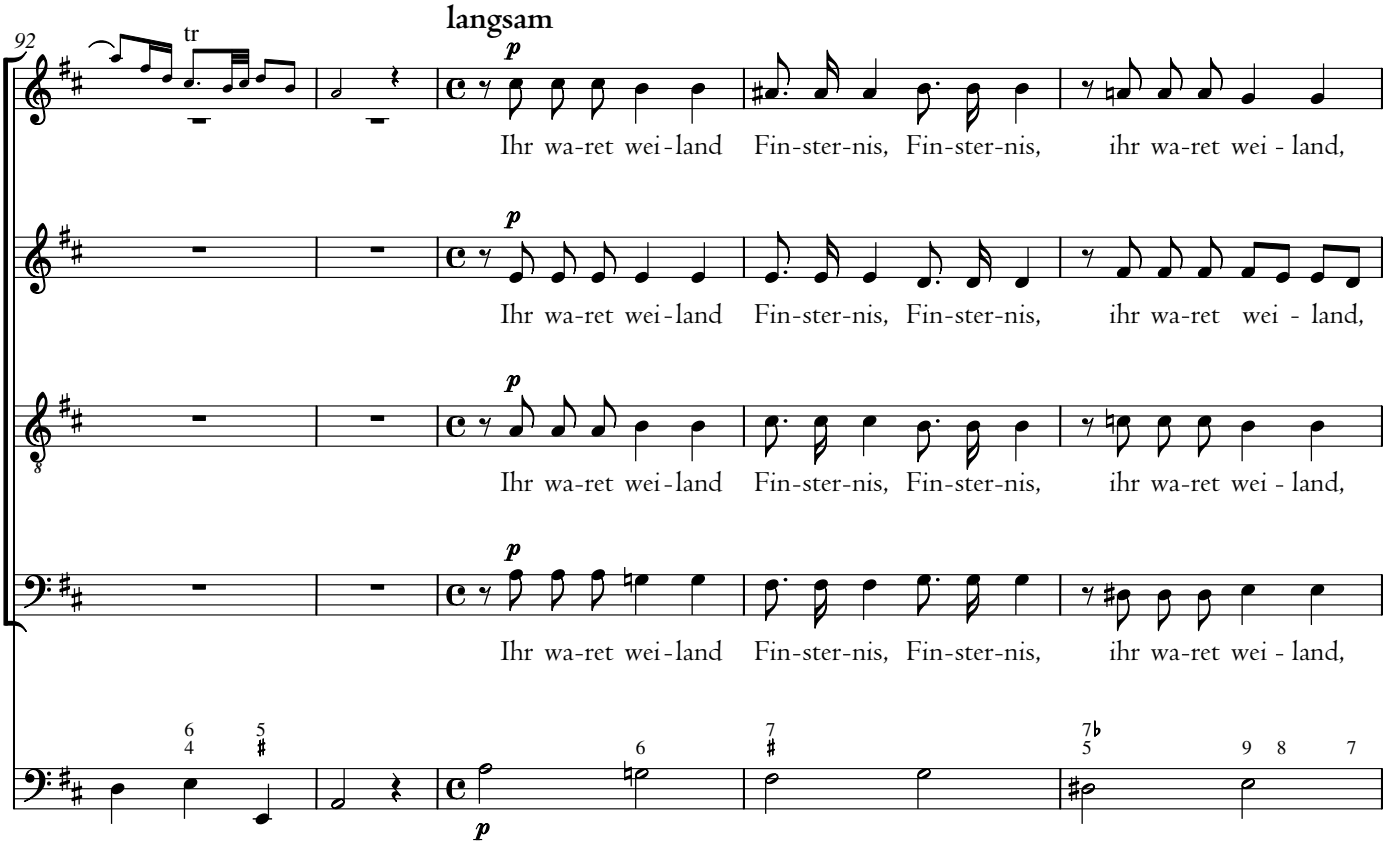
langsam
92
tr
p
Ihr wa-ret wei-land Fin-ster-nis, Fin-ster-nis, ihr wa-ret wei - land,
Ihr wa-ret wei-land Fin-ster-nis, Fin-ster-nis, ihr wa-ret wei - land,
Ihr wa-ret wei-land Fin-ster-nis, Fin-ster-nis, ihr wa-ret wei - land,
Ihr wa-ret wei-land Fin-ster-nis, Fin-ster-nis, ihr wa-ret wei - land,

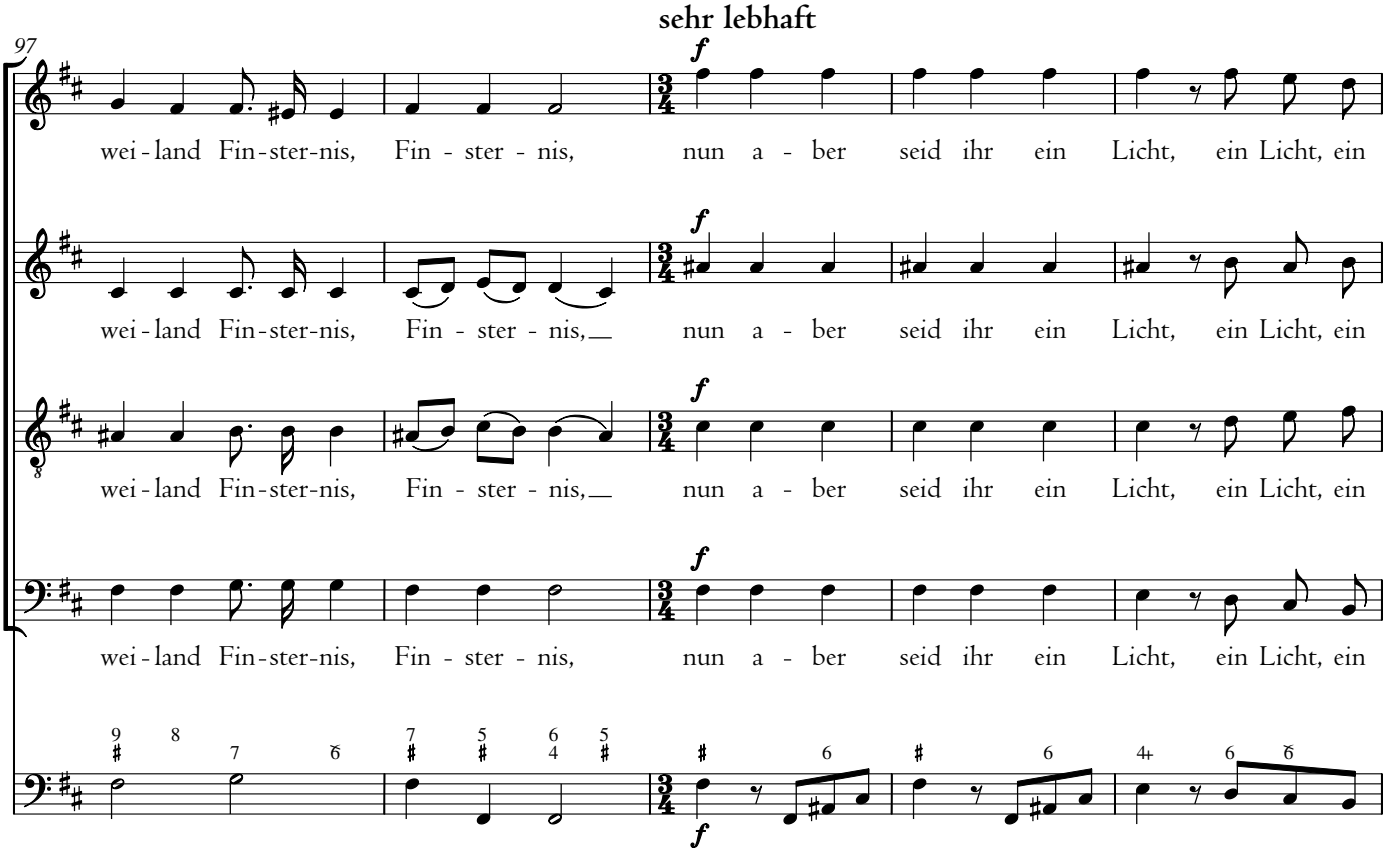
sehr lebhaft
97
f
wei-land Fin-ster-nis, Fin - ster - nis, nun a - ber seid ihr ein Licht, ein Licht, ein
wei-land Fin-ster-nis, Fin - ster - nis, nun a - ber seid ihr ein Licht, ein Licht, ein
wei-land Fin-ster-nis, Fin - ster - nis, nun a - ber seid ihr ein Licht, ein Licht, ein
wei-land Fin-ster-nis, Fin - ster - nis, nun a - ber seid ihr ein Licht, ein Licht, ein

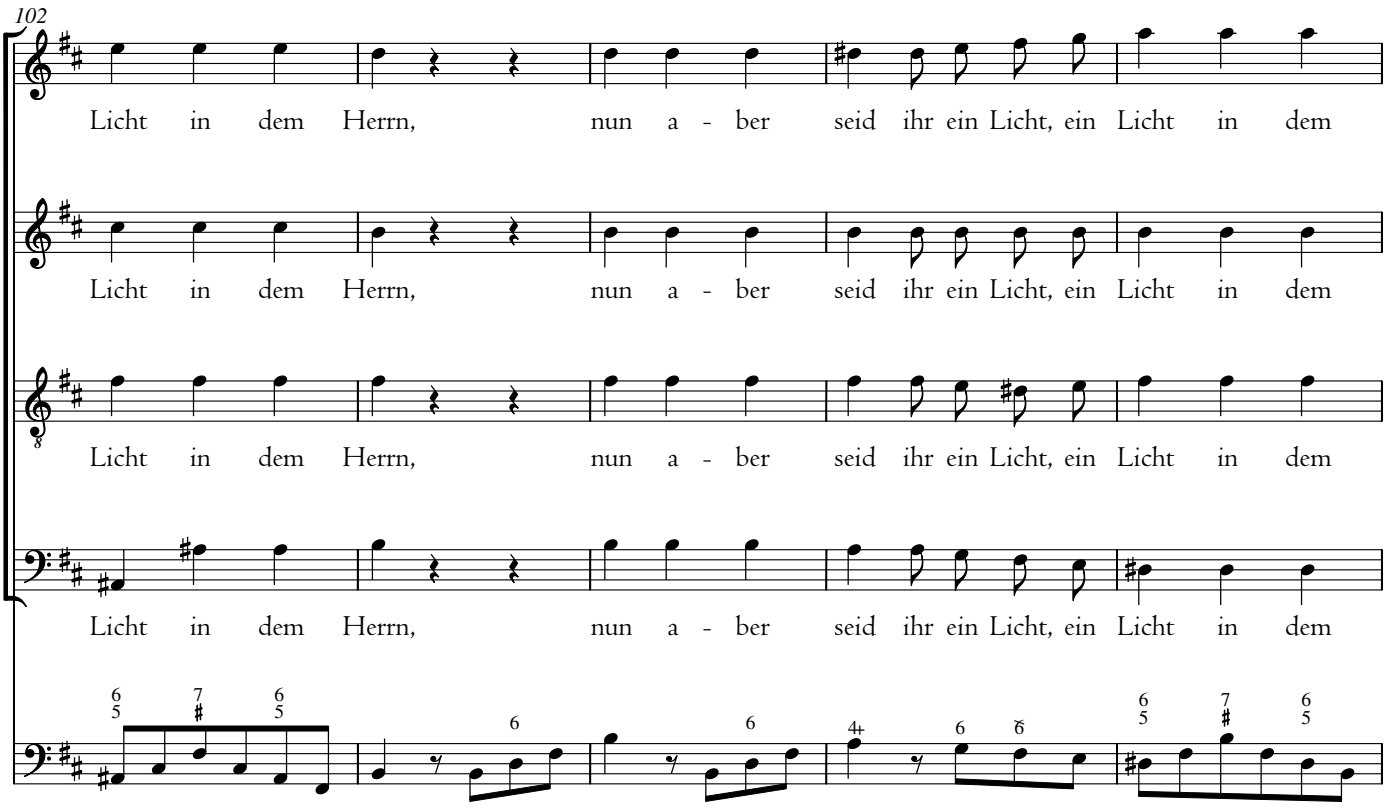
102
Licht in dem Herrn, nun a - ber seid ihr ein Licht, ein Licht in dem
Licht in dem Herrn, nun a - ber seid ihr ein Licht, ein Licht in dem
Licht in dem Herrn, nun a - ber seid ihr ein Licht, ein Licht in dem
Licht in dem Herrn, nun a - ber seid ihr ein Licht, ein Licht in dem

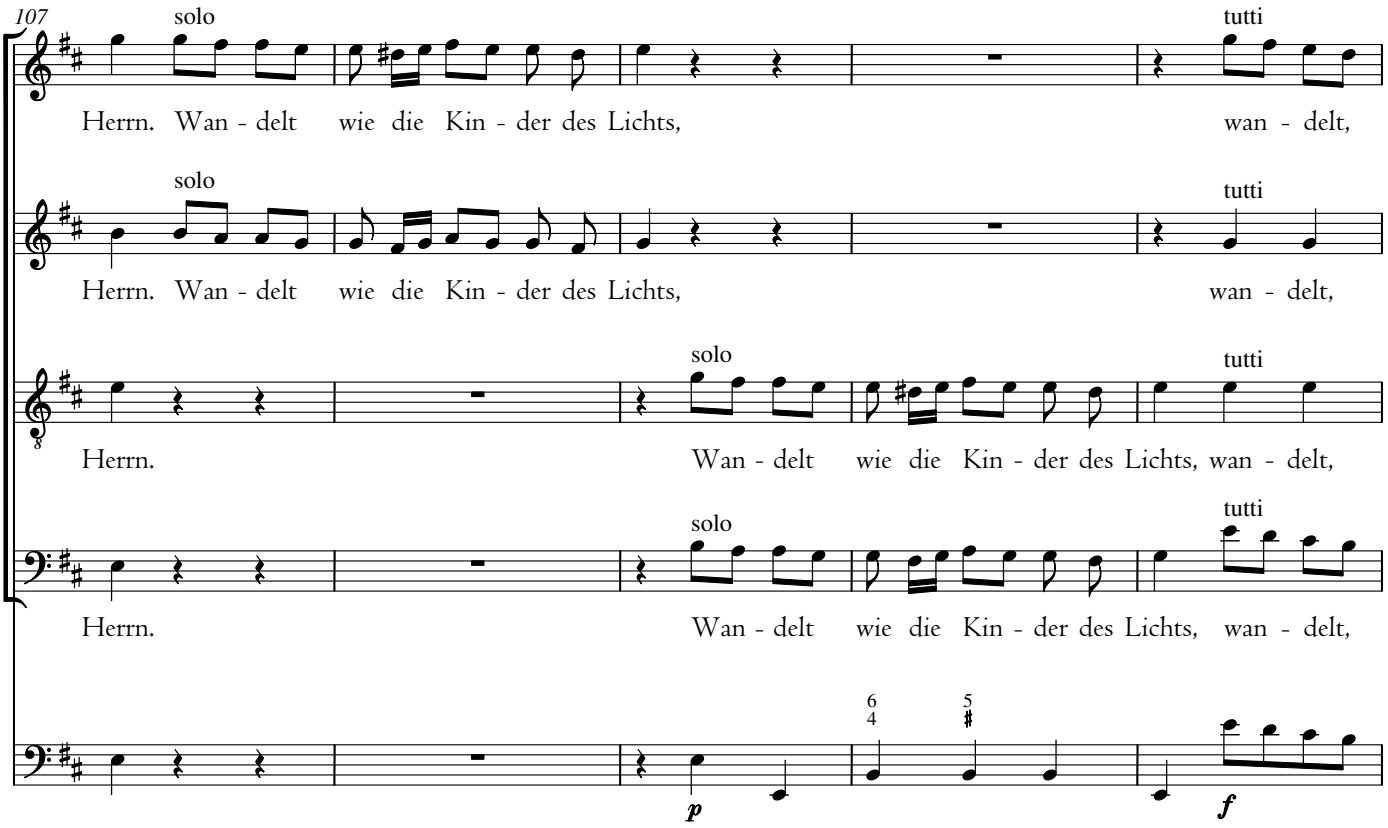
107
solo
tutti
Herrn. Wan - delt wie die Kin - der des Lichts, wan - delt,
solo
tutti
Herrn. Wan - delt wie die Kin - der des Lichts, wan - delt,
solo
tutti
Herrn. Wan - delt wie die Kin - der des Lichts, wan - delt,
solo
tutti
Herrn. Wan - delt wie die Kin - der des Lichts, wan - delt,
p
f

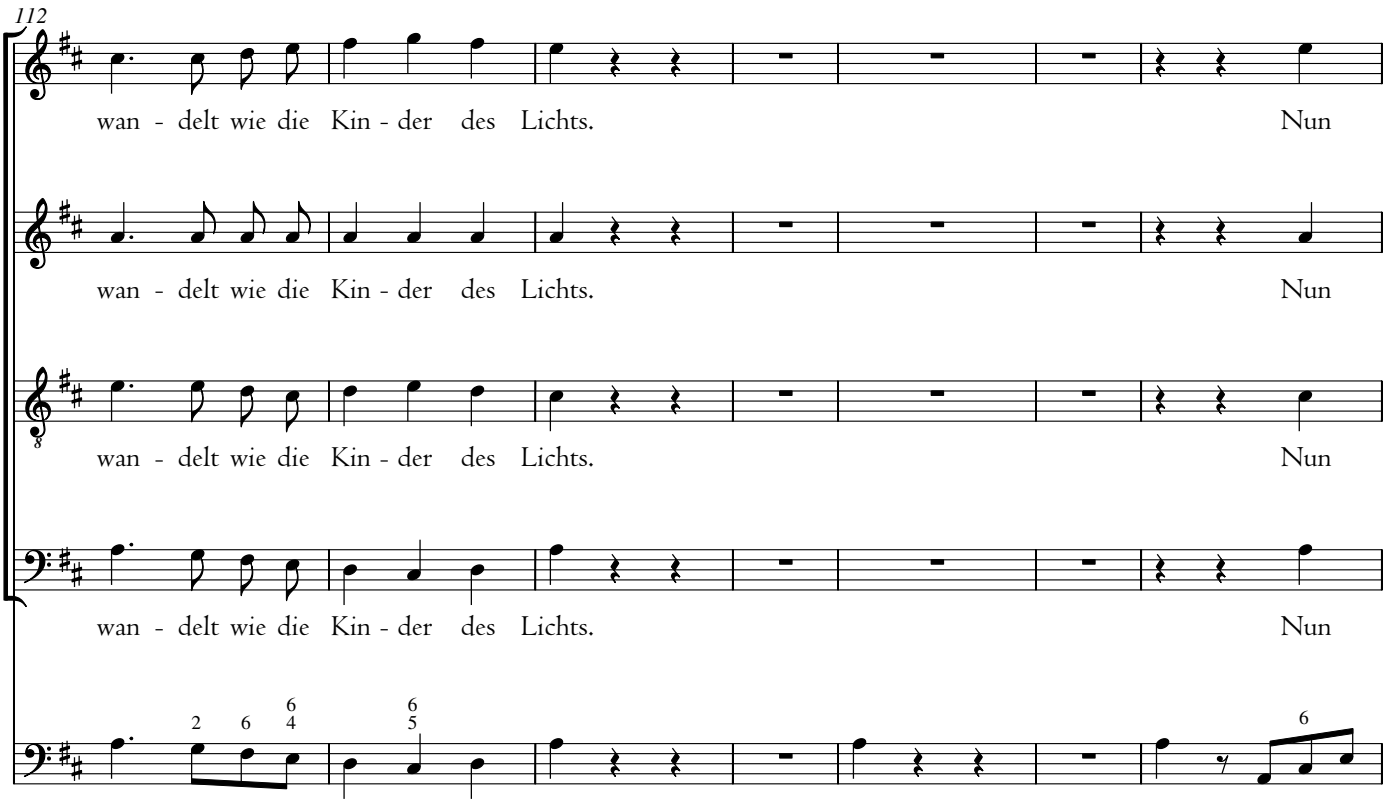
112
wan - delt wie die Kin - der des Lichts. Nun
wan - delt wie die Kin - der des Lichts. Nun
wan - delt wie die Kin - der des Lichts. Nun
wan - delt wie die Kin - der des Lichts. Nun

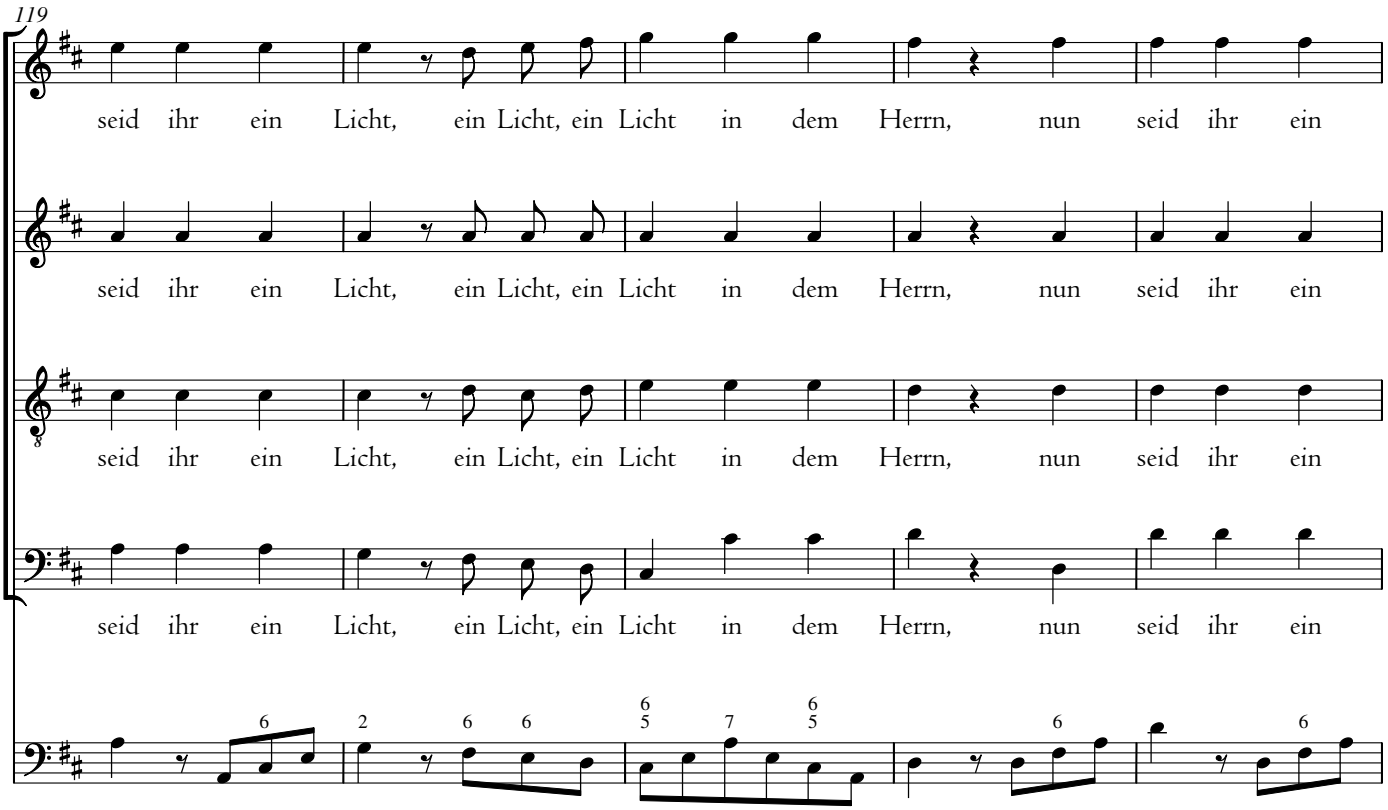
119
seid ihr ein Licht, ein Licht, ein Licht in dem Herrn, nun seid ihr ein
seid ihr ein Licht, ein Licht, ein Licht in dem Herrn, nun seid ihr ein
seid ihr ein Licht, ein Licht, ein Licht in dem Herrn, nun seid ihr ein
seid ihr ein Licht, ein Licht, ein Licht in dem Herrn, nun seid ihr ein

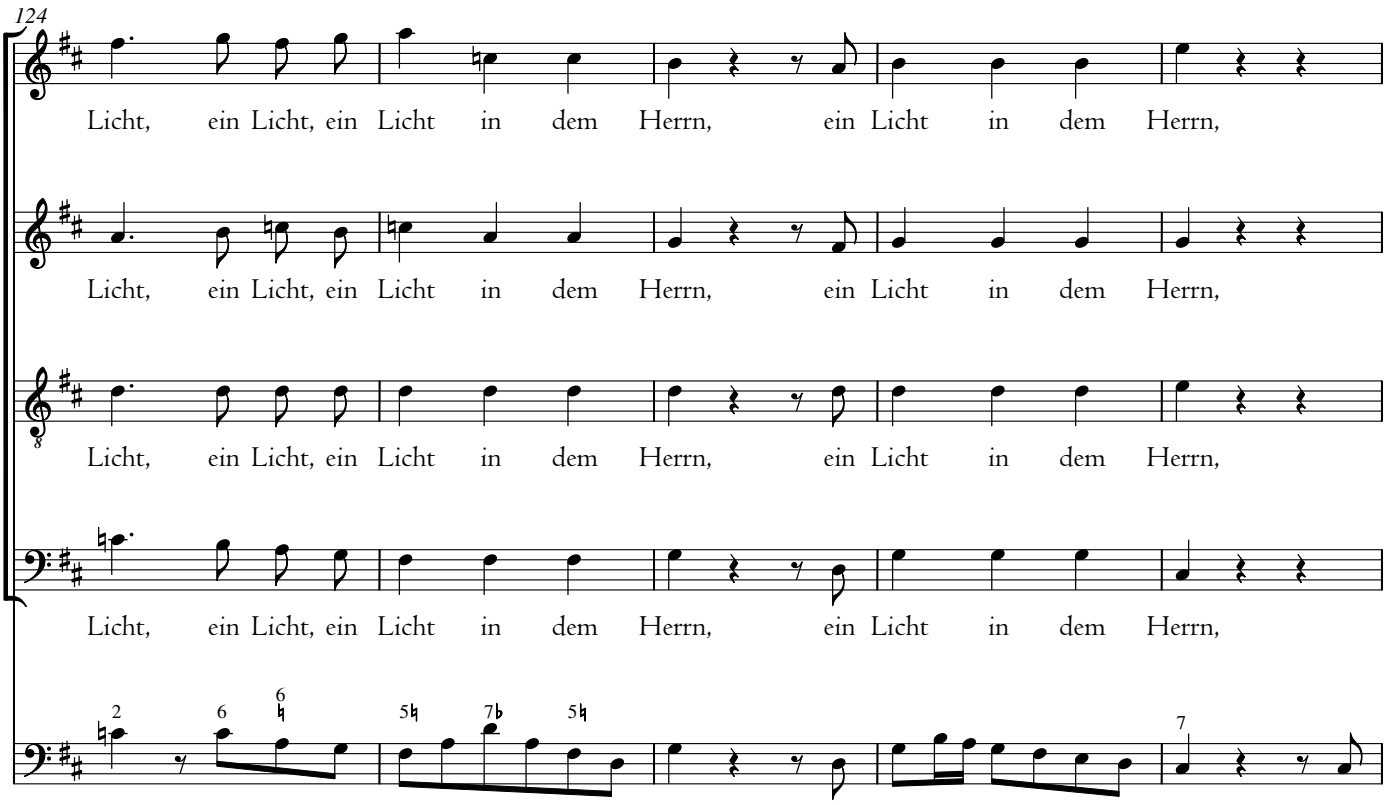
124
Licht, ein Licht, ein Licht in dem Herrn, ein Licht in dem Herrn,
Licht, ein Licht, ein Licht in dem Herrn, ein Licht in dem Herrn,
Licht, ein Licht, ein Licht in dem Herrn, ein Licht in dem Herrn,
Licht, ein Licht, ein Licht in dem Herrn, ein Licht in dem Herrn,

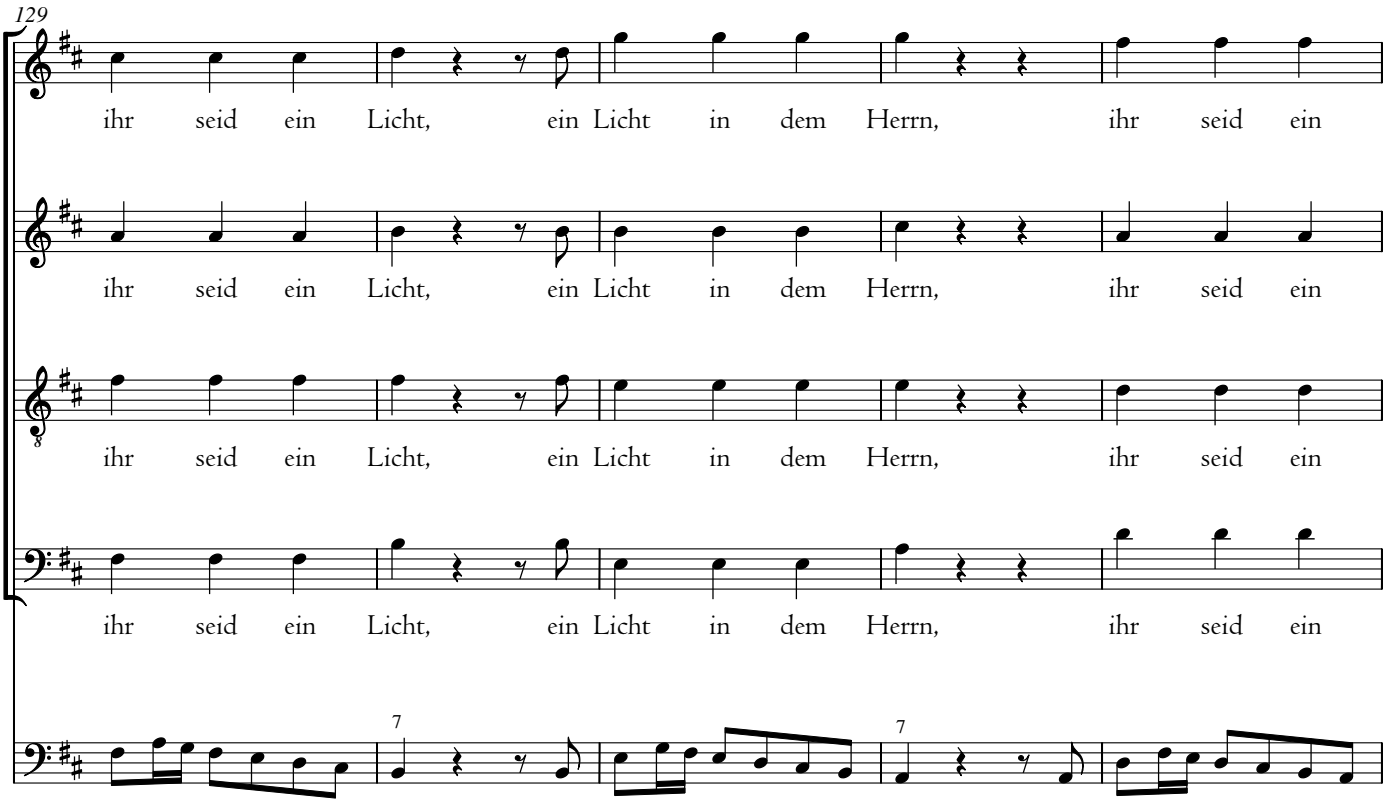
129
ihr seid ein Licht, ein Licht in dem Herrn, ihr seid ein
ihr seid ein Licht, ein Licht in dem Herrn, ihr seid ein
ihr seid ein Licht, ein Licht in dem Herrn, ihr seid ein
ihr seid ein Licht, ein Licht in dem Herrn, ihr seid ein

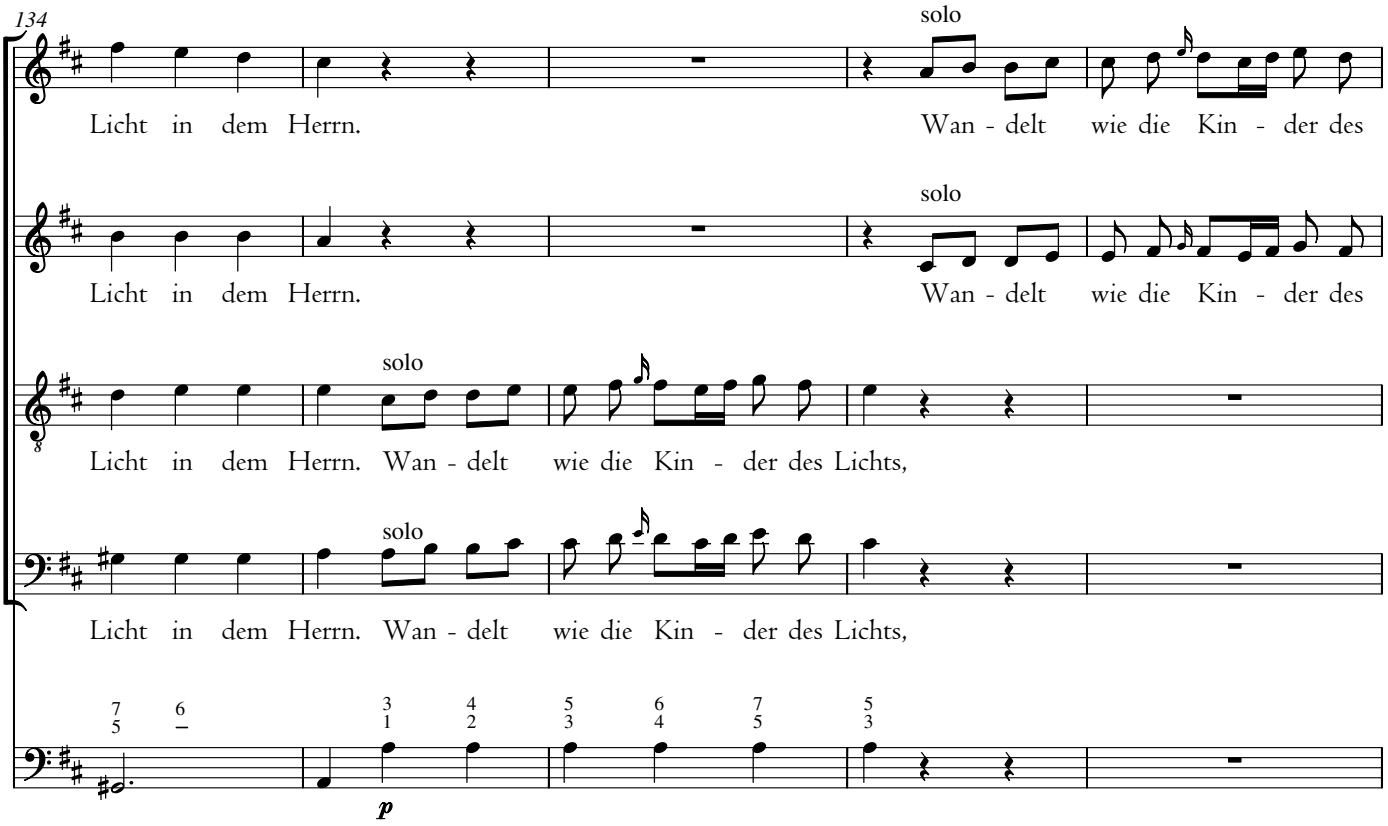
134
solo
Licht in dem Herrn. Wan - delt wie die Kin - der des
solo
Licht in dem Herrn. Wan - delt wie die Kin - der des
solo
Licht in dem Herrn. Wan - delt wie die Kin - der des Lichts,
solo
Licht in dem Herrn. Wan - delt wie die Kin - der des Lichts,
p

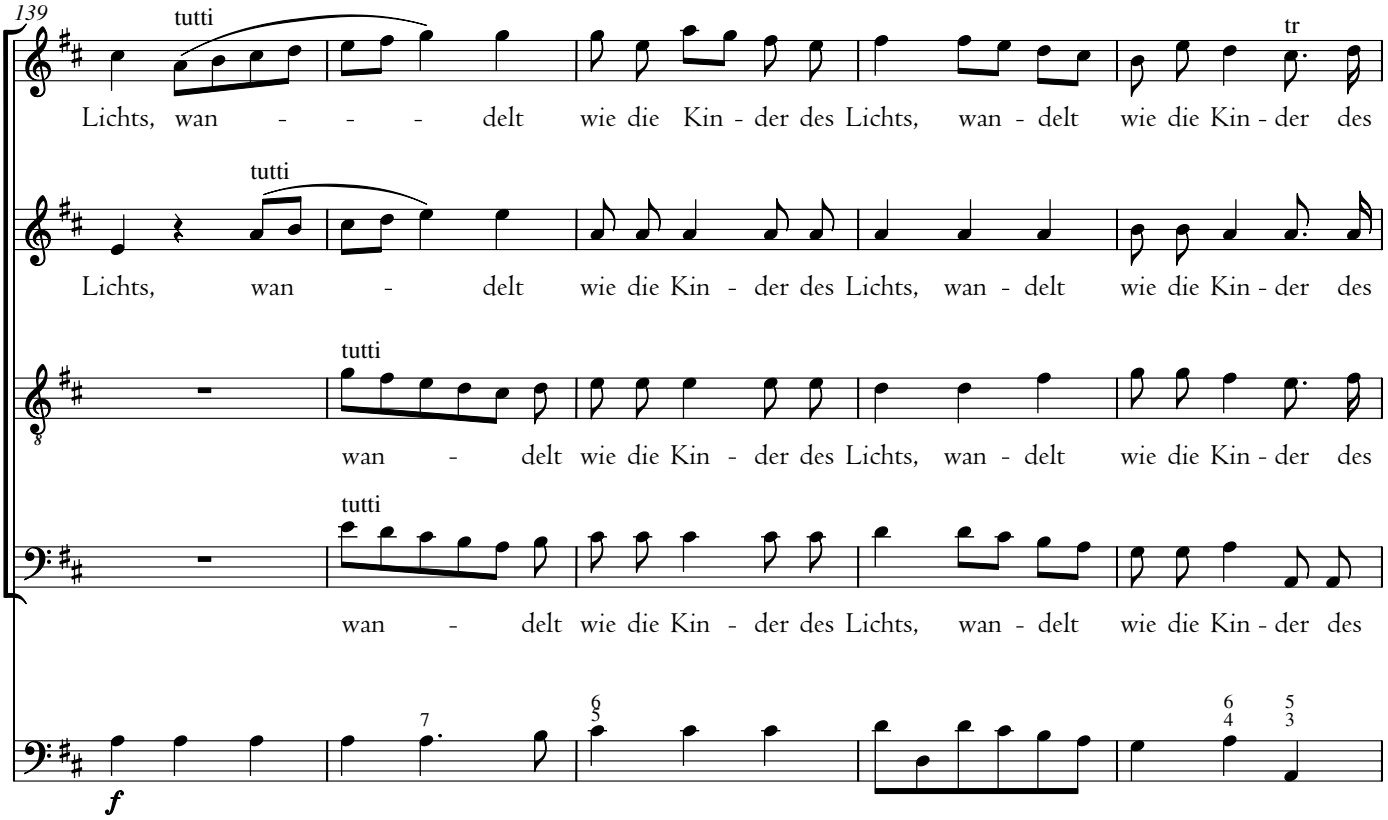
139
tutti
Lichts, wan - - - delt wie die Kin - der des Lichts, wan - delt wie die Kin - der des
tr
tutti
Lichts, wan - delt wie die Kin - der des Lichts, wan - delt wie die Kin - der des
tutti
wan - delt wie die Kin - der des Lichts, wan - delt wie die Kin - der des
tutti
wan - delt wie die Kin - der des Lichts, wan - delt wie die Kin - der des
f

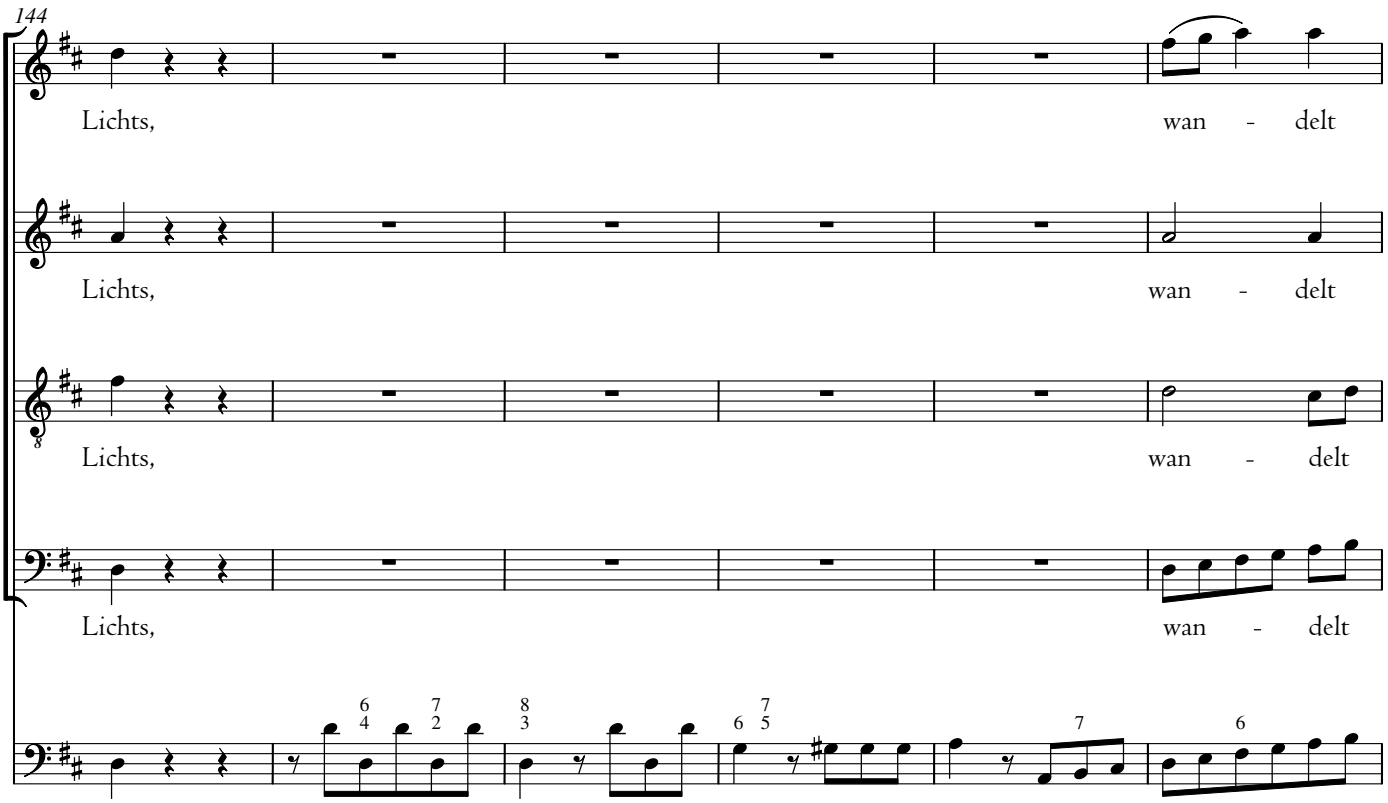
144
Lichts, wan - delt
Lichts, wan - delt
Lichts, wan - delt
Lichts, wan - delt

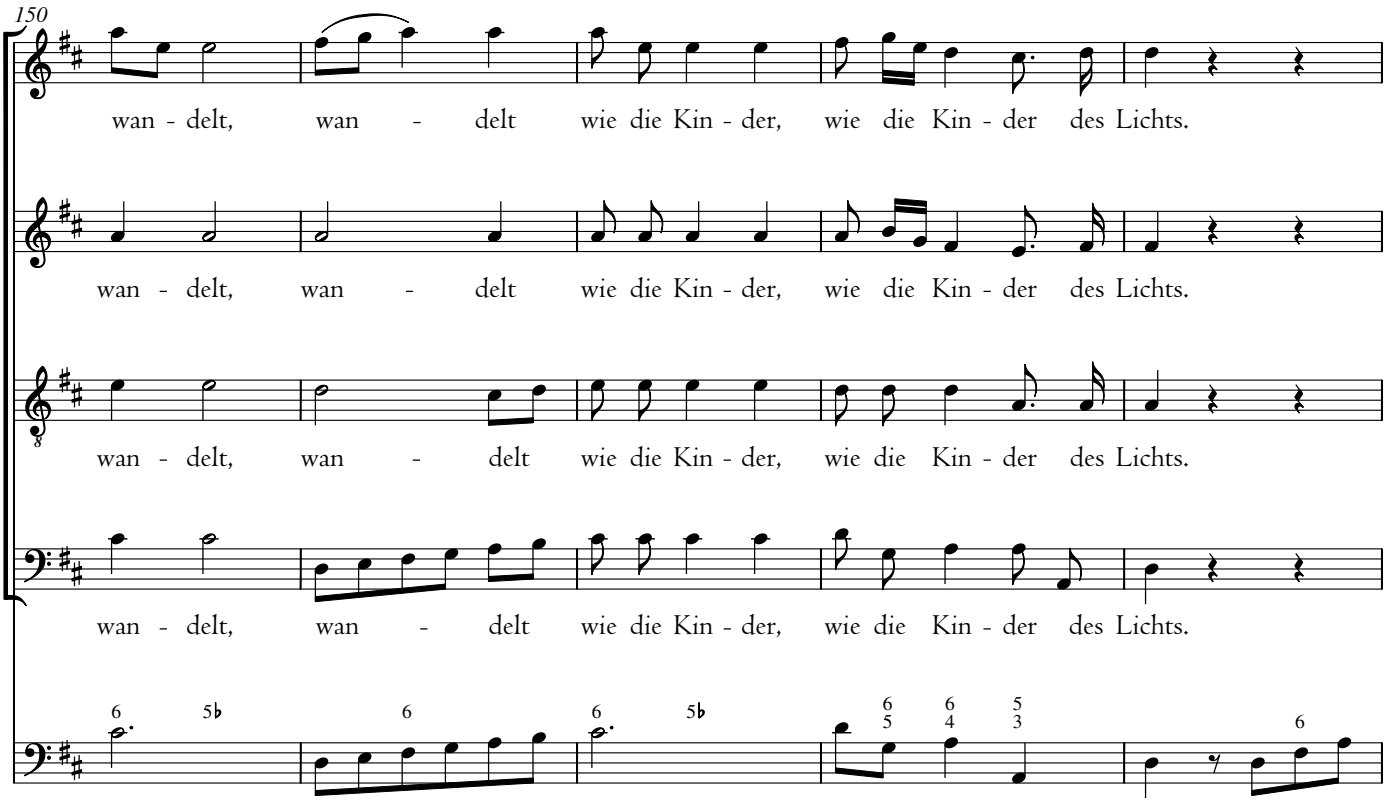
150
wan - delt, wan - delt wie die Kin - der, wie die Kin - der des Lichts.
wan - delt, wan - delt wie die Kin - der, wie die Kin - der des Lichts.
wan - delt, wan - delt wie die Kin - der, wie die Kin - der des Lichts.
wan - delt, wan - delt wie die Kin - der, wie die Kin - der des Lichts.

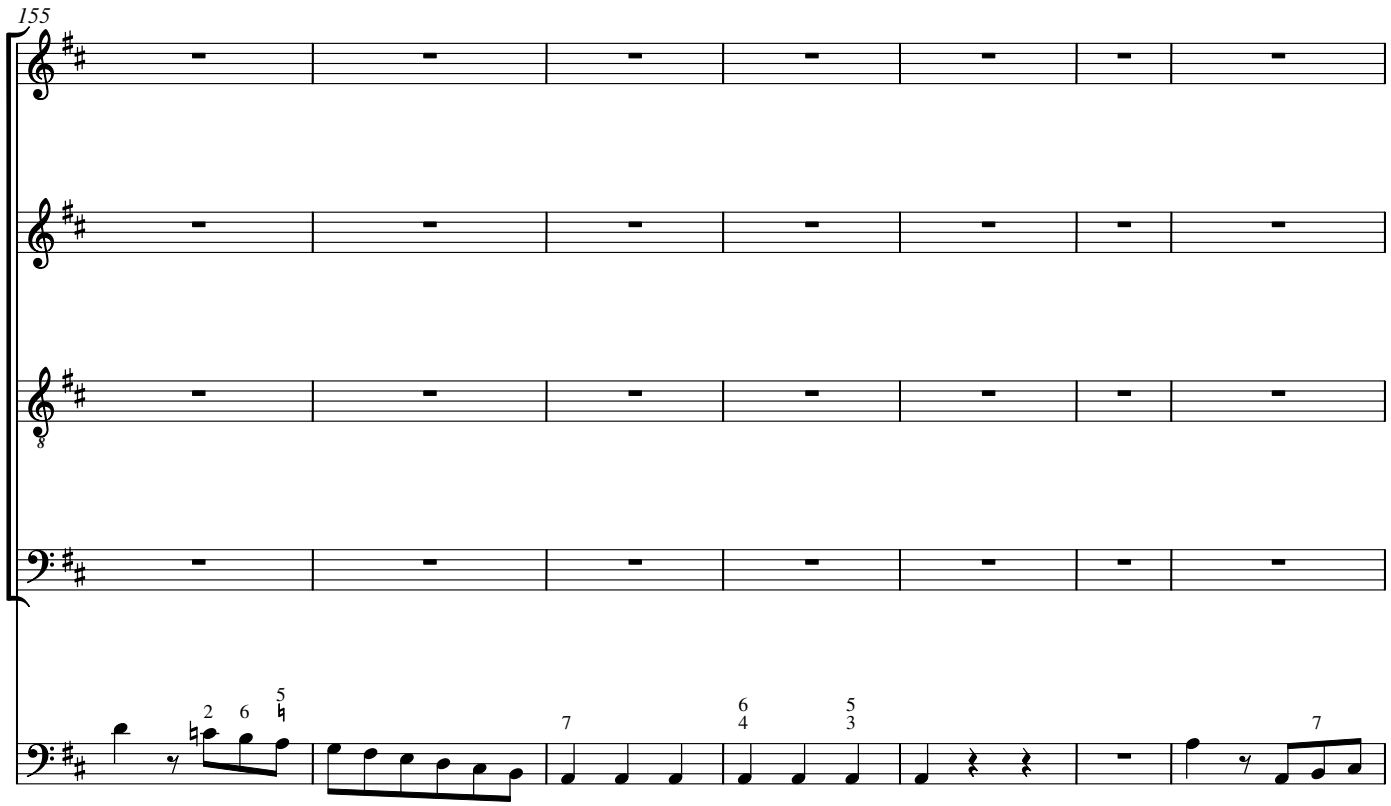
155

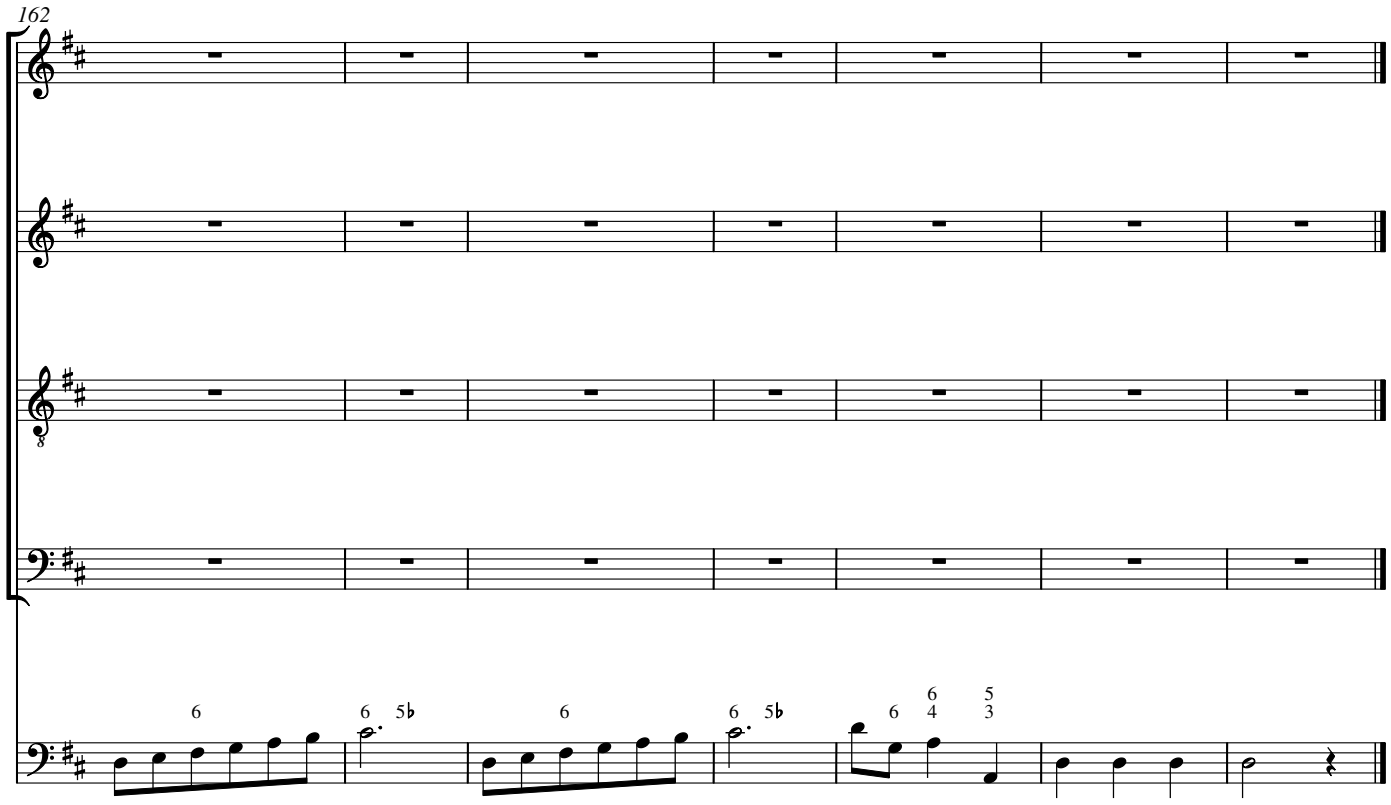
162

2. Recitativ

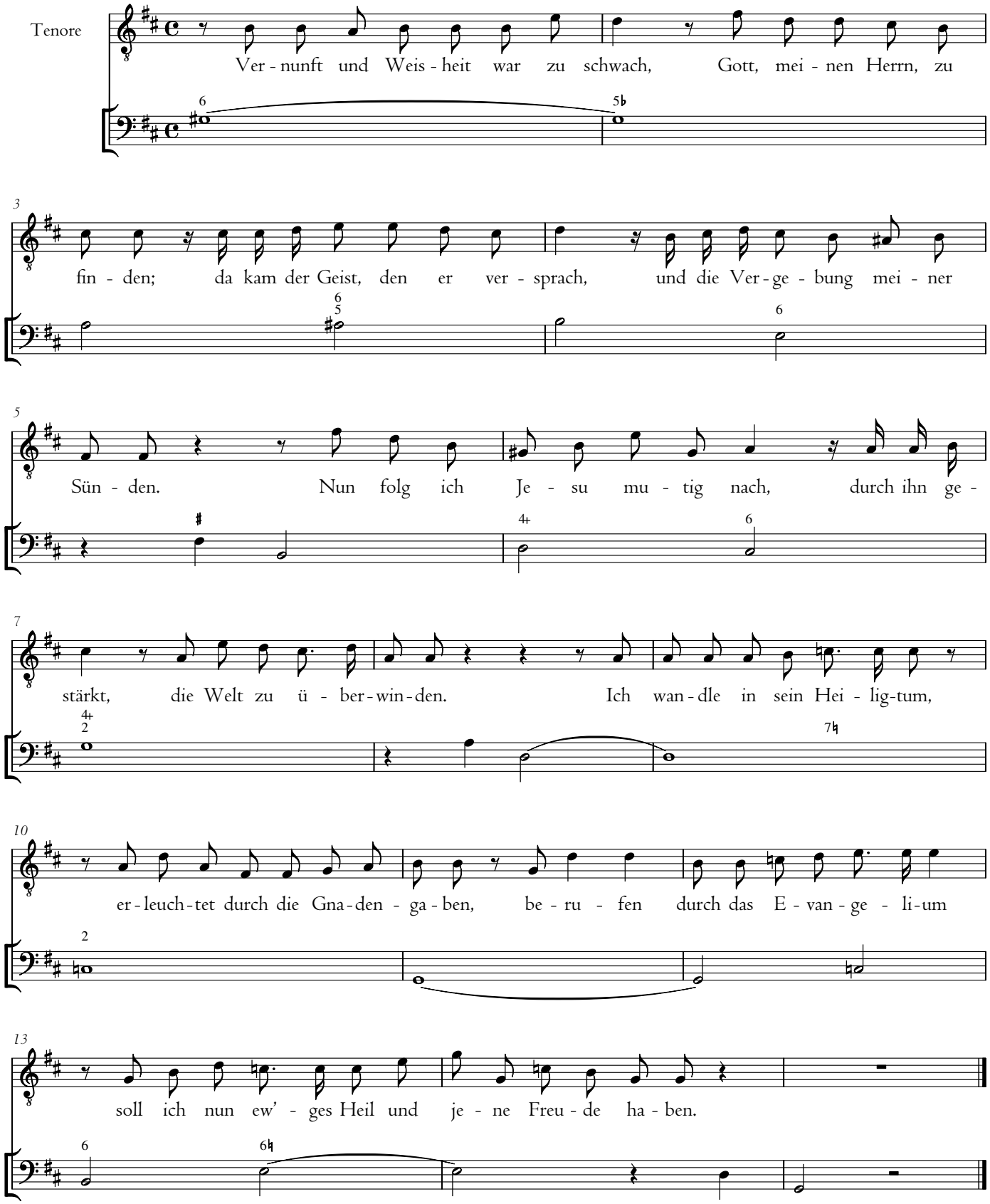
Tenore
Ver - nunft und Weis - heit war zu schwach, Gott, mei - nen Herrn, zu
fin - den; da kam der Geist, den er ver - sprach, und die Ver - ge - bung mei - ner
Sün - den. Nun folg ich Je - su mu - tig nach, durch ihn ge -
stärkt, die Welt zu ü - ber - win - den. Ich wan - dle in sein Hei - lig - tum,
er - leuch - tet durch die Gna - den - ga - ben, be - ru - fen durch das E - van - ge - li - um
soll ich nun ew' - ges Heil und je - ne Freu - de ha - ben.

3. Arie

Sehnlich

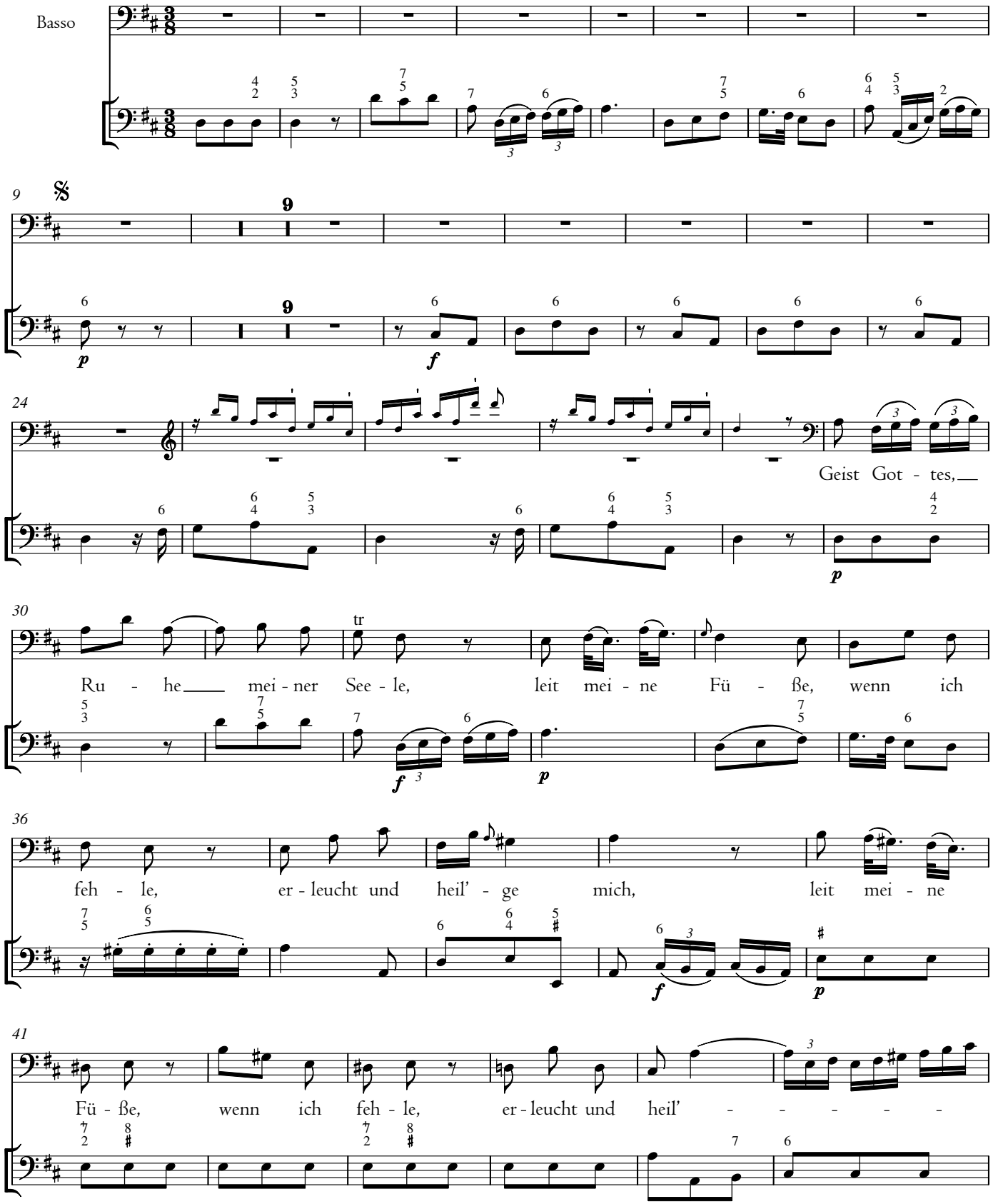

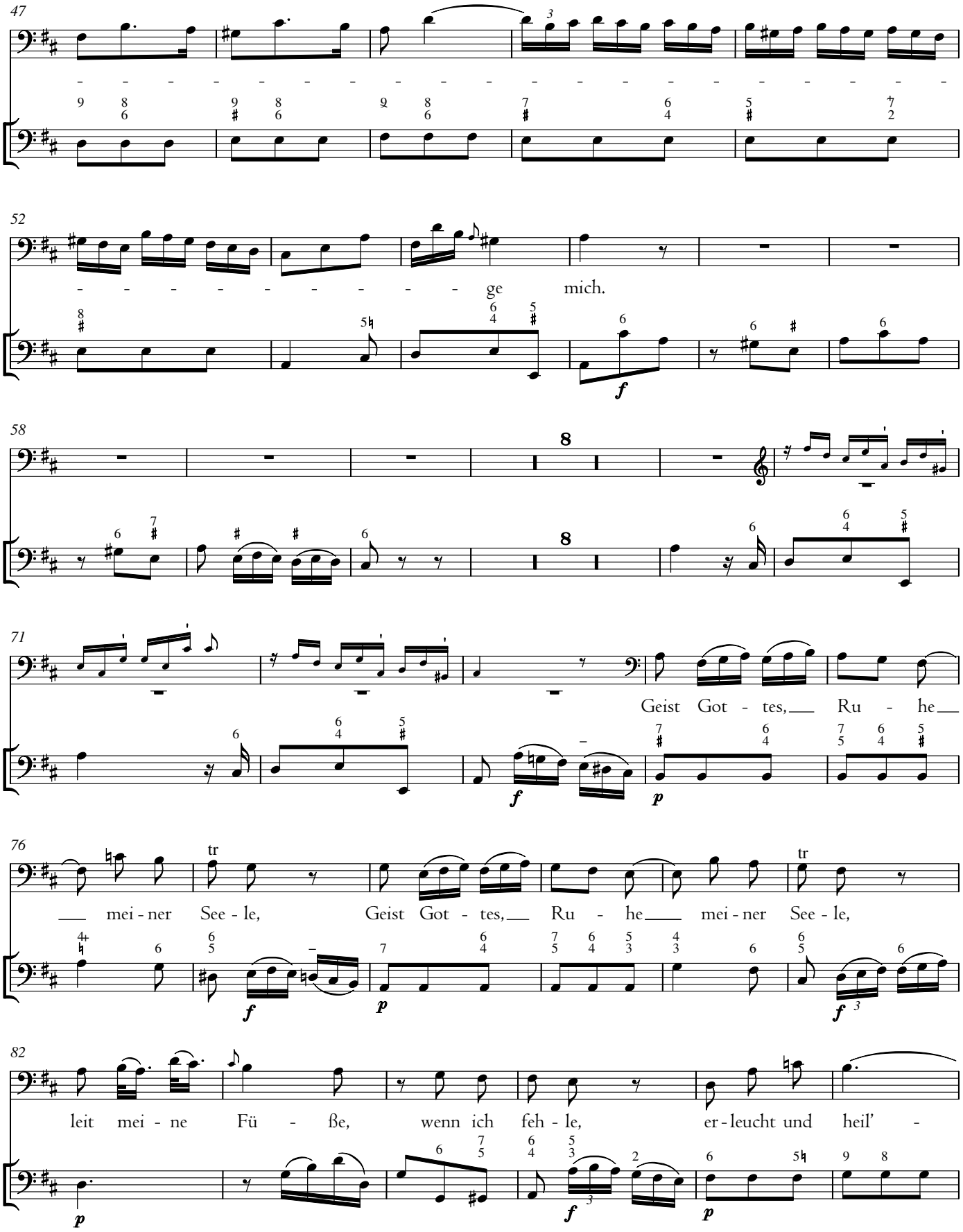
47
52
ge mich.
58
71
Geist Got - tes, Ru - he
76
mei - ner See - le, Geist Got - tes, Ru - he mei - ner See - le,
82
leit mei - ne Fü - ße, wenn ich feh - le, er - leucht und heil' -

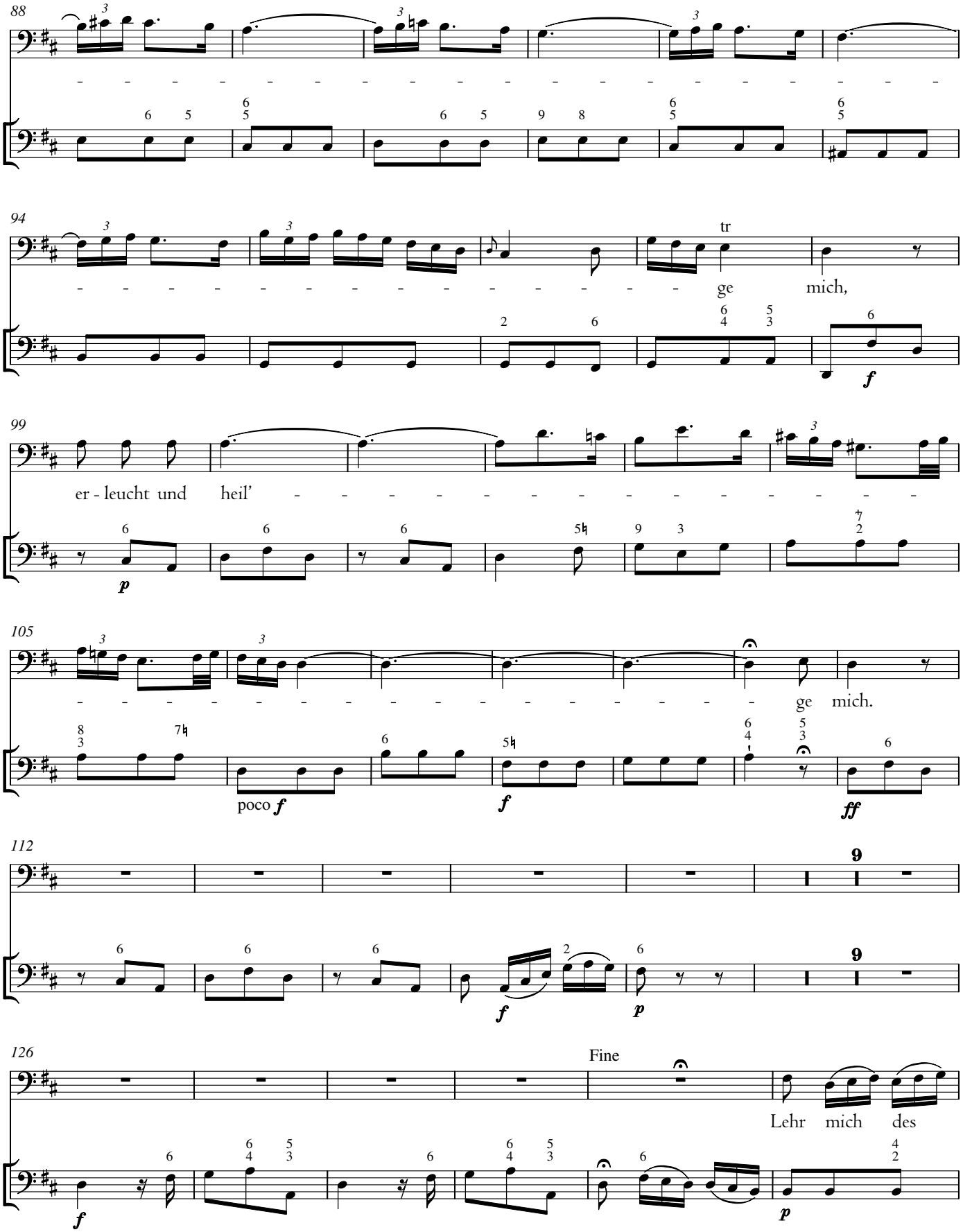
88
94
tr
ge mich,
99
er - leucht und heil'
105
ge mich.
poco f
f
ff
112
9
9
126
Fine
Lehr mich des
f
p
p

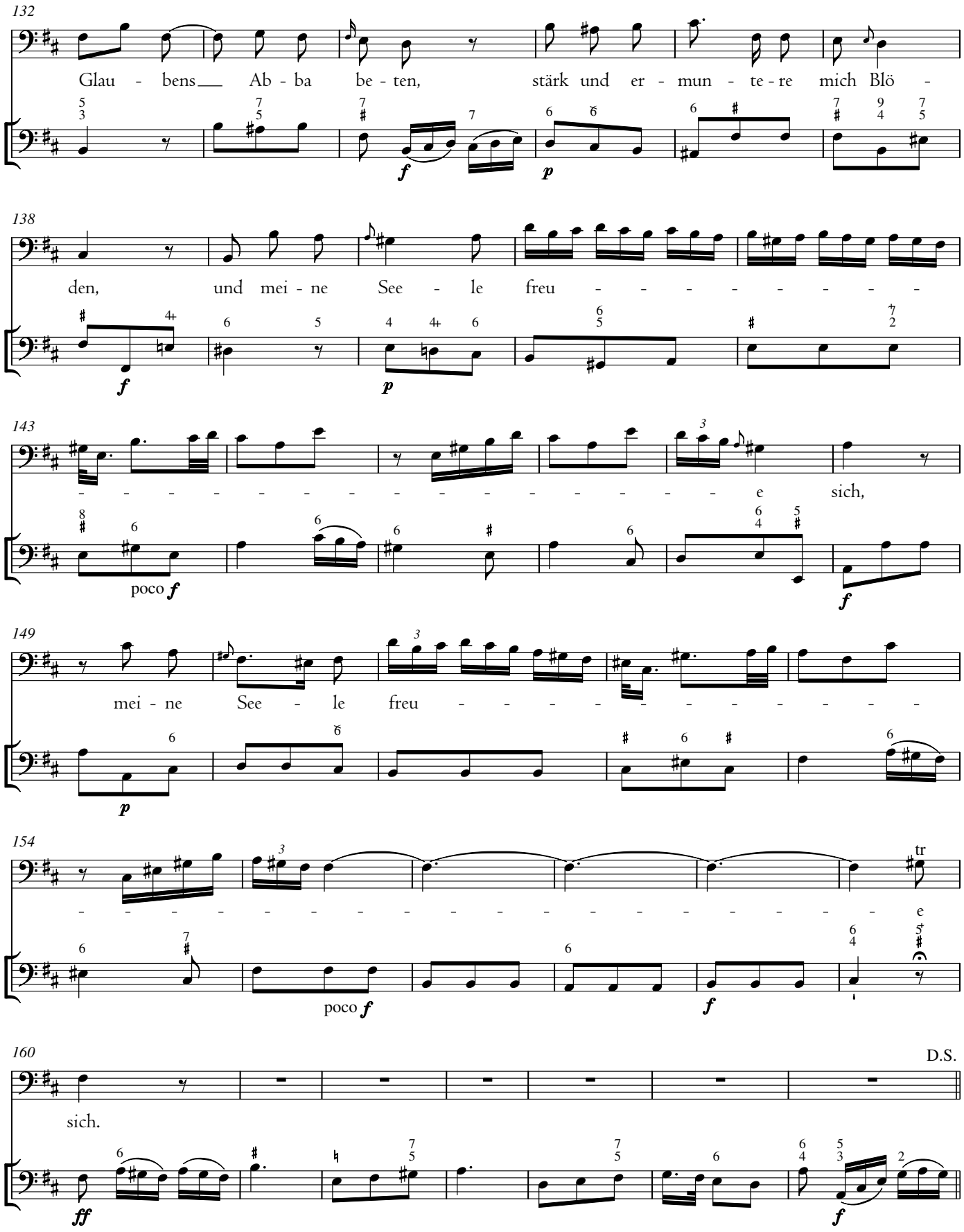
132
Glau - bens Ab - ba be - ten, stärk und er - mun - te - re mich Blö -
f
p
138
den, und mei - ne See - le freu - - - - - - - - -
f
p
143
- e sich,
poco f
f
149
mei - ne See - le freu - - - - - - - - - - - -
p
154
- e
tr
poco f
f
160
D.S.
sich.
ff
f

4. Choral

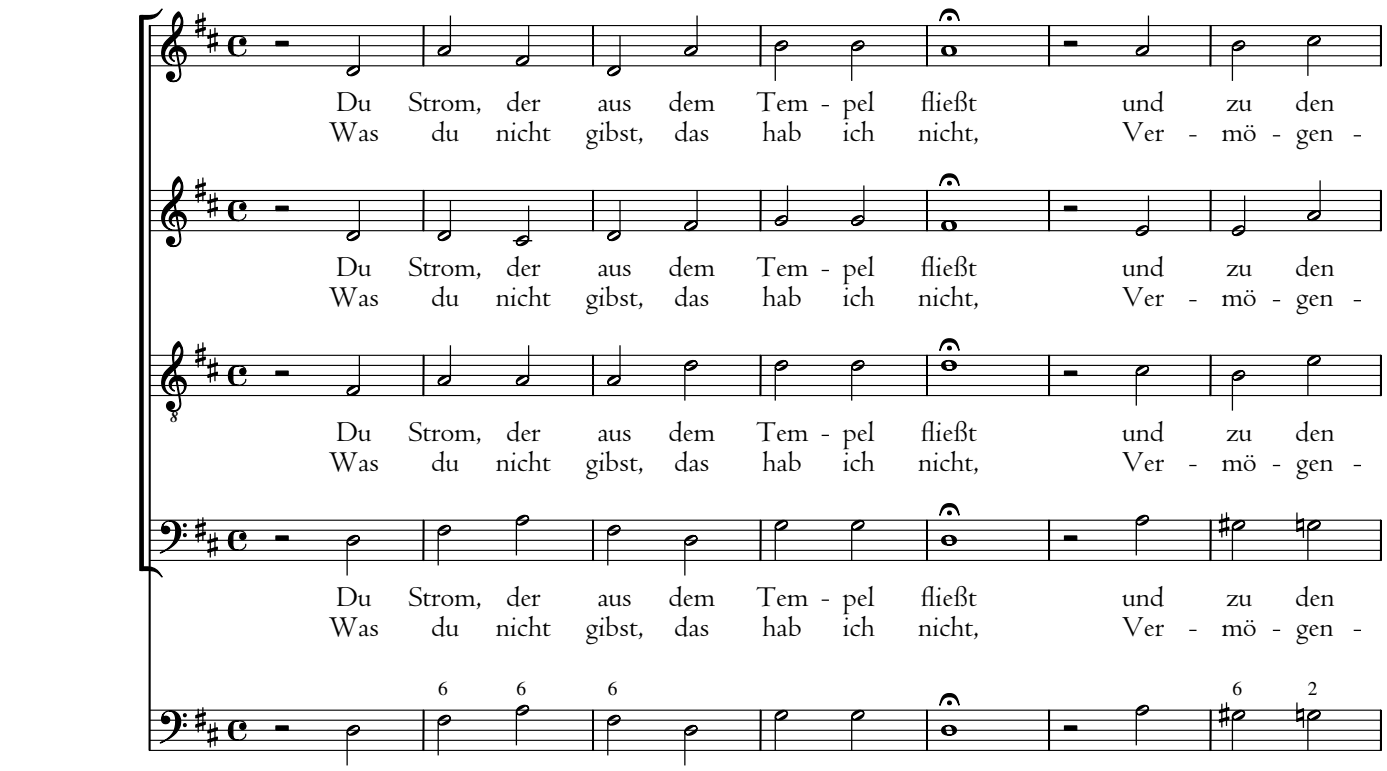
Du Strom, der aus dem Tem - pel fließt und zu den
Was du nicht gibst, das hab ich nicht, Ver - mö - gen -
Du Strom, der aus dem Tem - pel fließt und zu den
Was du nicht gibst, das hab ich nicht, Ver - mö - gen -
Du Strom, der aus dem Tem - pel fließt und zu den
Was du nicht gibst, das hab ich nicht, Ver - mö - gen -
Du Strom, der aus dem Tem - pel fließt und zu den
Was du nicht gibst, das hab ich nicht, Ver - mö - gen -

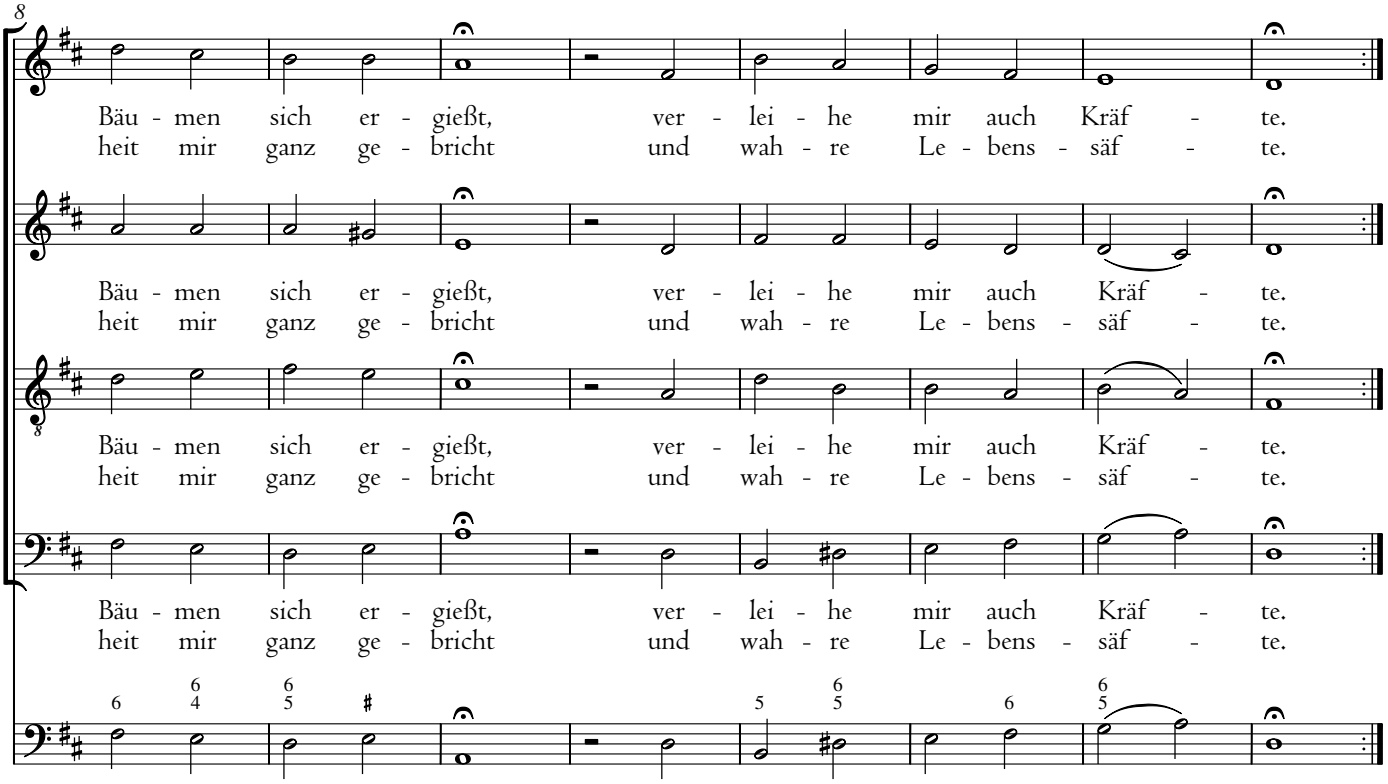
Bäu - men sich er - gießt, ver - lei - he mir auch Kräf - te.
heit mir ganz ge - bricht und wah - re Le - bens - säf - te.
Bäu - men sich er - gießt, ver - lei - he mir auch Kräf - te.
heit mir ganz ge - bricht und wah - re Le - bens - säf - te.
Bäu - men sich er - gießt, ver - lei - he mir auch Kräf - te.
heit mir ganz ge - bricht und wah - re Le - bens - säf - te.
Bäu - men sich er - gießt, ver - lei - he mir auch Kräf - te.
heit mir ganz ge - bricht und wah - re Le - bens - säf - te.

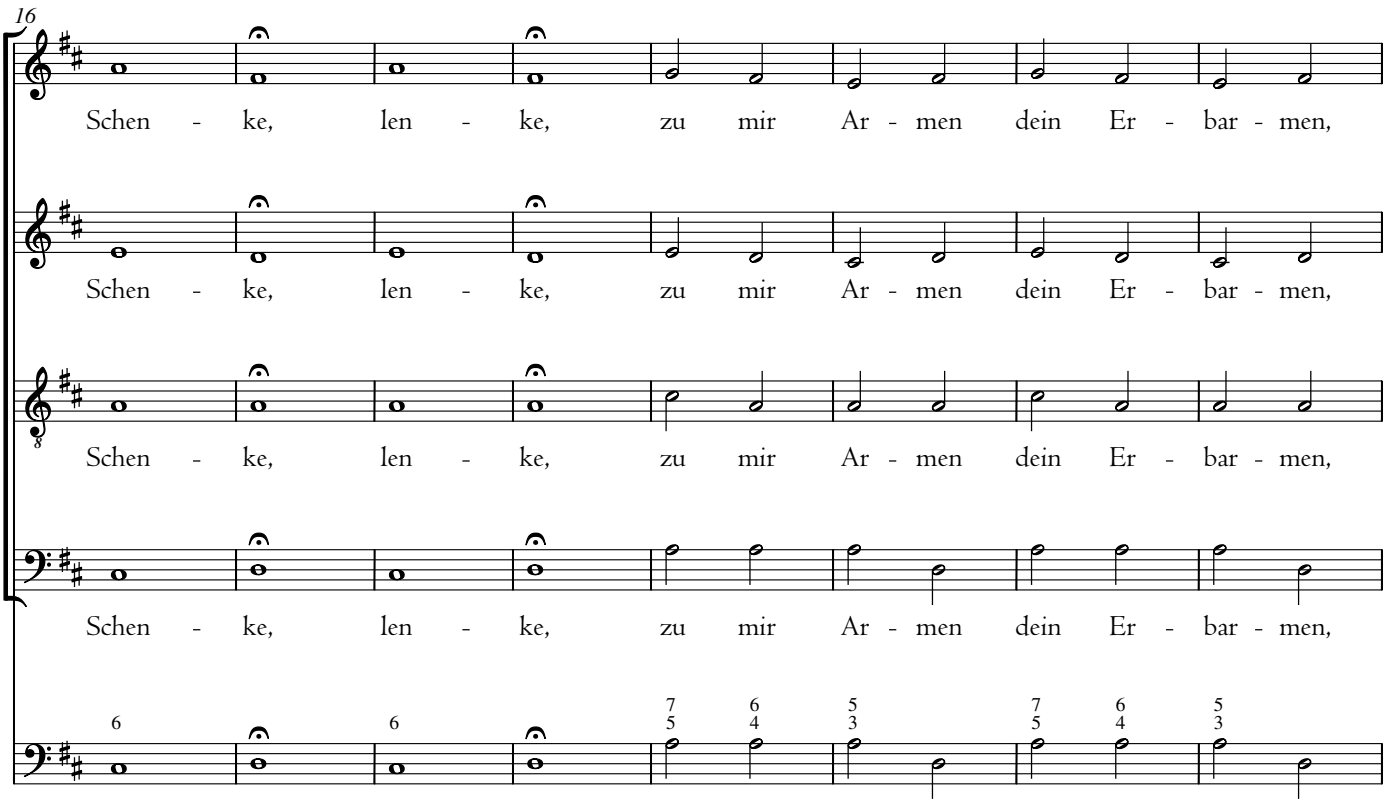
16
Schen - ke, len - ke, zu mir Ar - men dein Er - bar - men,
Schen - ke, len - ke, zu mir Ar - men dein Er - bar - men,
Schen - ke, len - ke, zu mir Ar - men dein Er - bar - men,
Schen - ke, len - ke, zu mir Ar - men dein Er - bar - men,

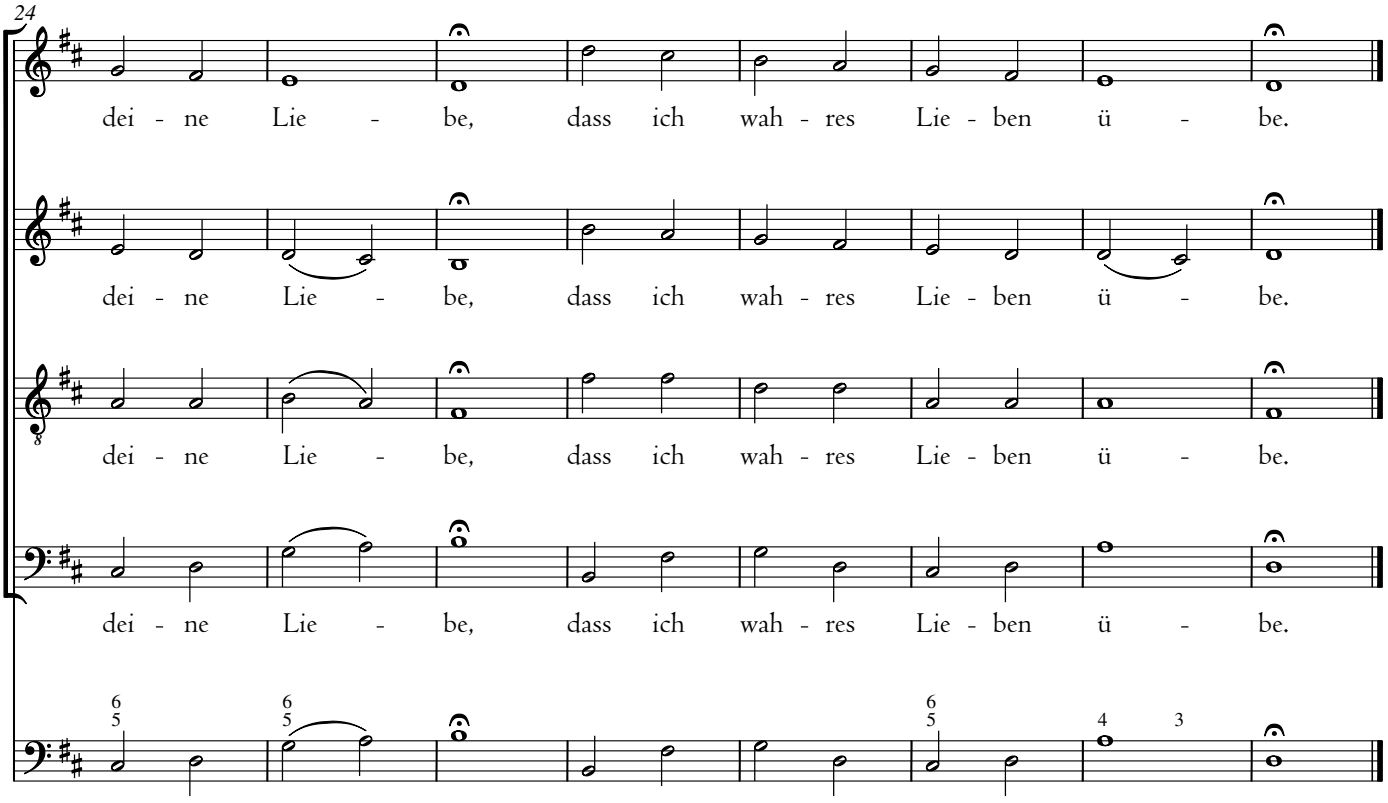
24
dei - ne Lie - be, dass ich wah - res Lie - ben ü - be.
dei - ne Lie - be, dass ich wah - res Lie - ben ü - be.
dei - ne Lie - be, dass ich wah - res Lie - ben ü - be.
dei - ne Lie - be, dass ich wah - res Lie - ben ü - be.

5. Arie

Andante

Soprano

tasto

Darf

ich nach dei - nem Se - gen stre - ben, so gib, Herr, was dein Wort ver -

heißt: dein bes - ter Se - gen ist dein Geist, dein bes - ter Se -

- - - - - - - - - - - - gen ist dein Geist. Darf

tasto

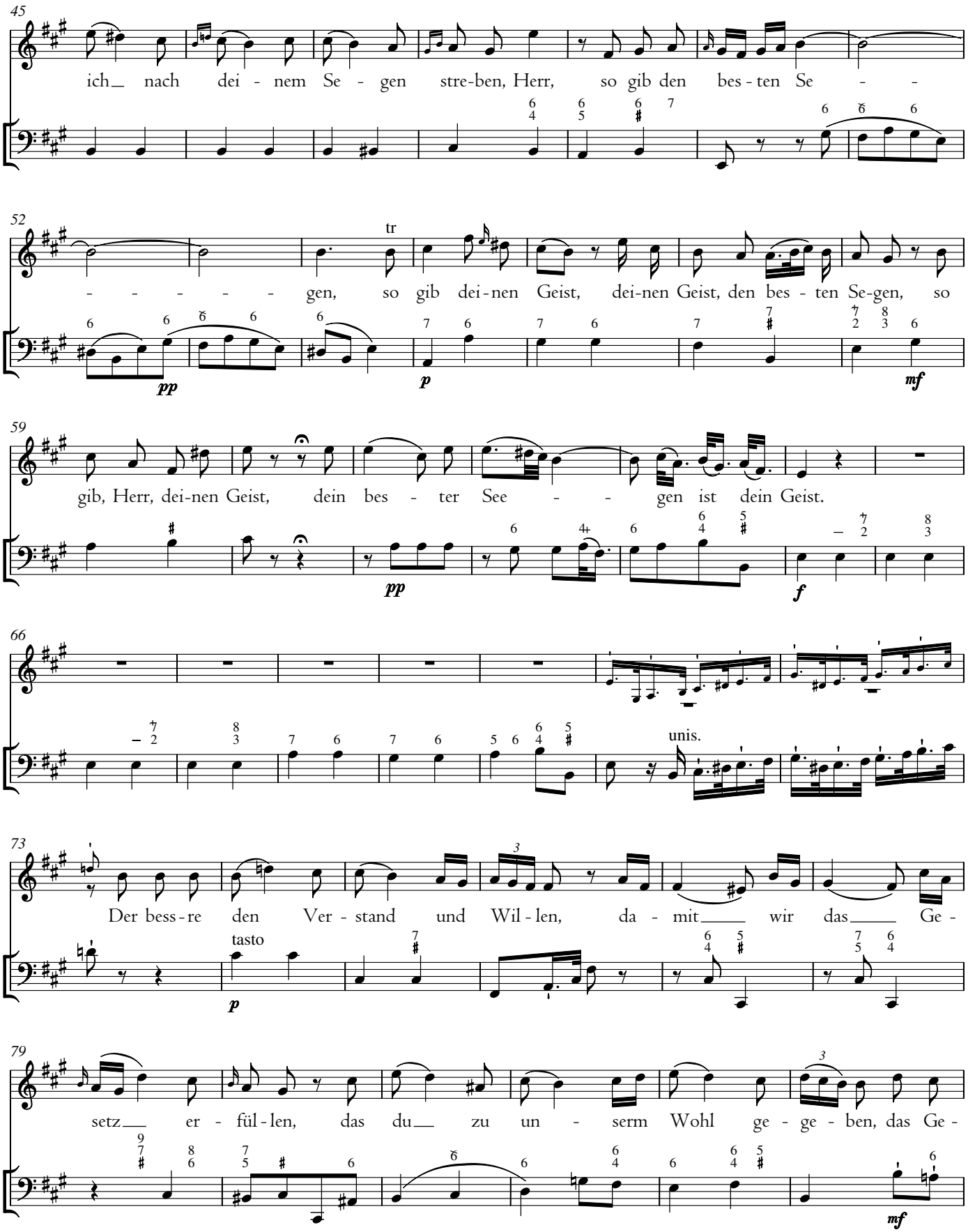
45
ich nach dei - nem Se - gen stre-ben, Herr, so gib den bes - ten Se - -
52
tr
- - - - - - gen, so gib dei-nen Geist, dei-nen Geist, den bes - ten Se-gen, so
pp
p
mf
59
gib, Herr, dei-nen Geist, dein bes - ter See - - gen ist dein Geist.
pp
f
66
unis.
73
Der bess-re den Ver - stand und Wil - len, da - mit wir das Ge -
tasto
p
79
setz er - fül - len, das du zu un - serm Wohl ge - ge - ben, das Ge -
mf

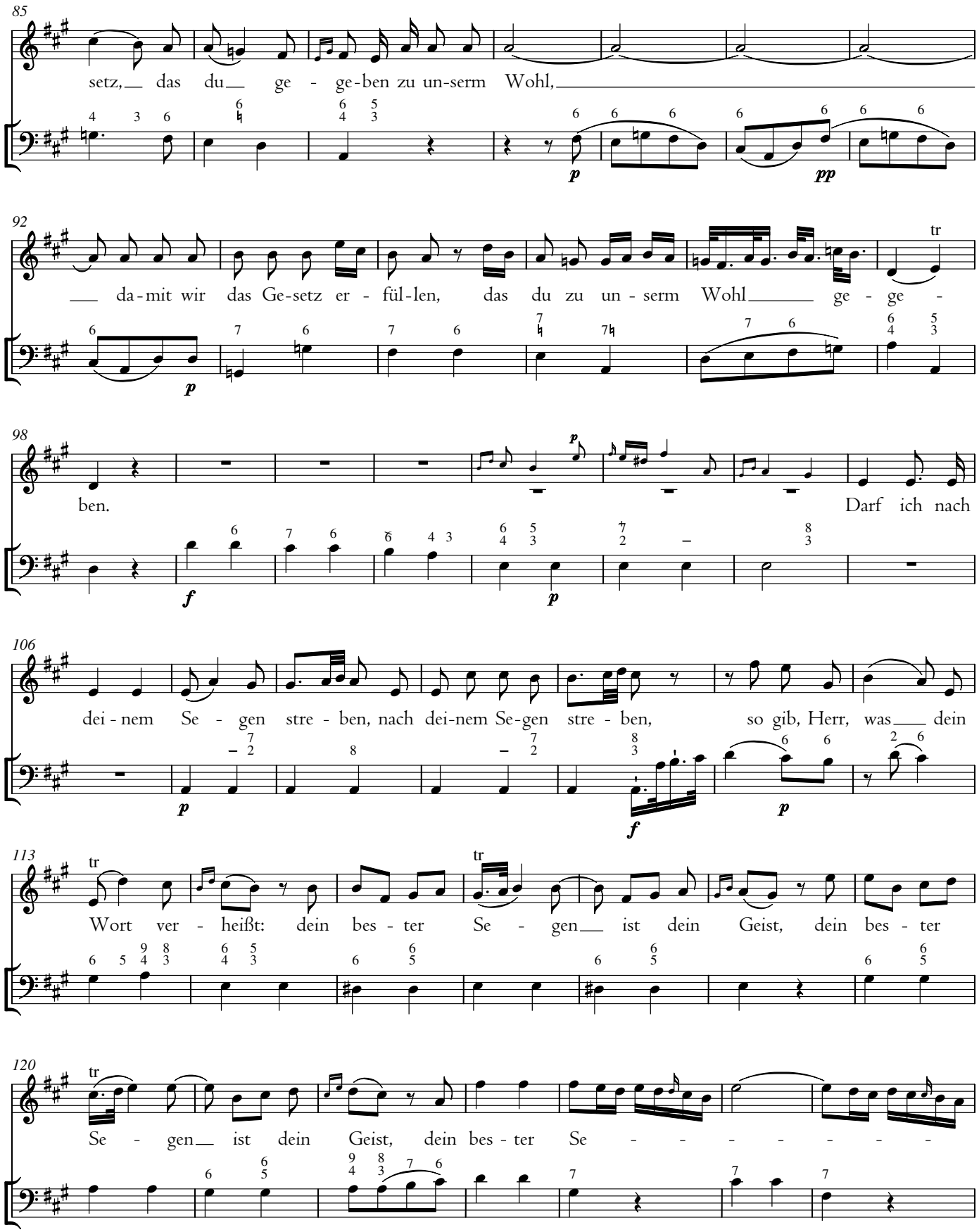
85
setz, das du ge - ge-ben zu un-serm Wohl,
92
da-mit wir das Ge-setz er - fül-len, das du zu un - serm Wohl ge - ge -
98
ben. Darf ich nach
106
dei - nem Se - gen stre - ben, nach dei-nem Se-gen stre - ben, so gib, Herr, was dein
113
Wort ver - heißt: dein bes - ter Se - gen ist dein Geist, dein bes - ter
120
Se - gen ist dein Geist, dein bes - ter Se

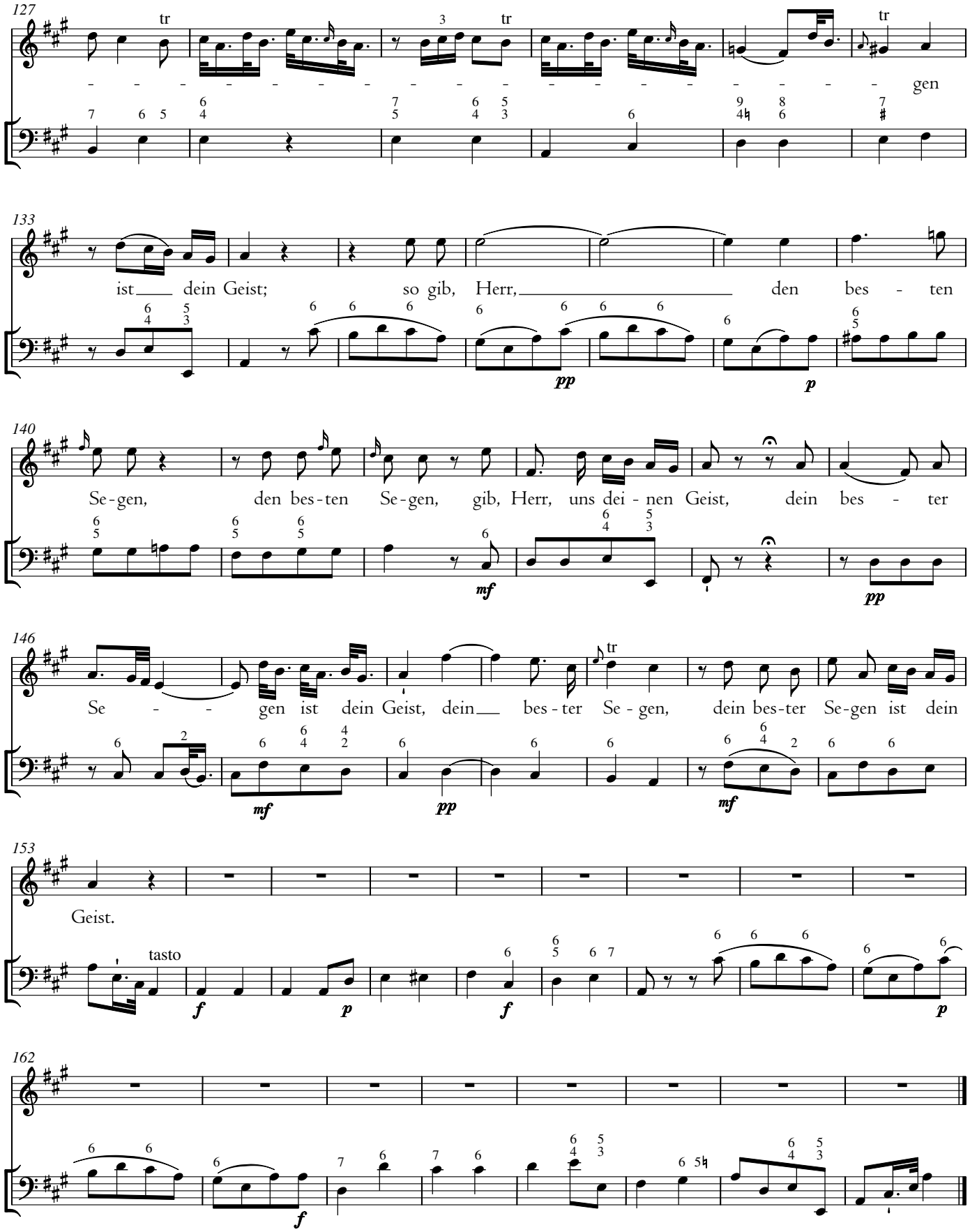
127
tr
3
tr
tr
gen
133
ist dein Geist; so gib, Herr, den bes - ten
pp
p
140
Se-gen, den bes-ten Se-gen, gib, Herr, uns dei - nen Geist, dein bes - ter
mf
pp
146
Se - gen ist dein Geist, dein bes-ter Se - gen, dein bes-ter Se-gen ist dein
mf
pp
mf
153
Geist.
tasto
f
p
f
p
162
f

6. Recitativ

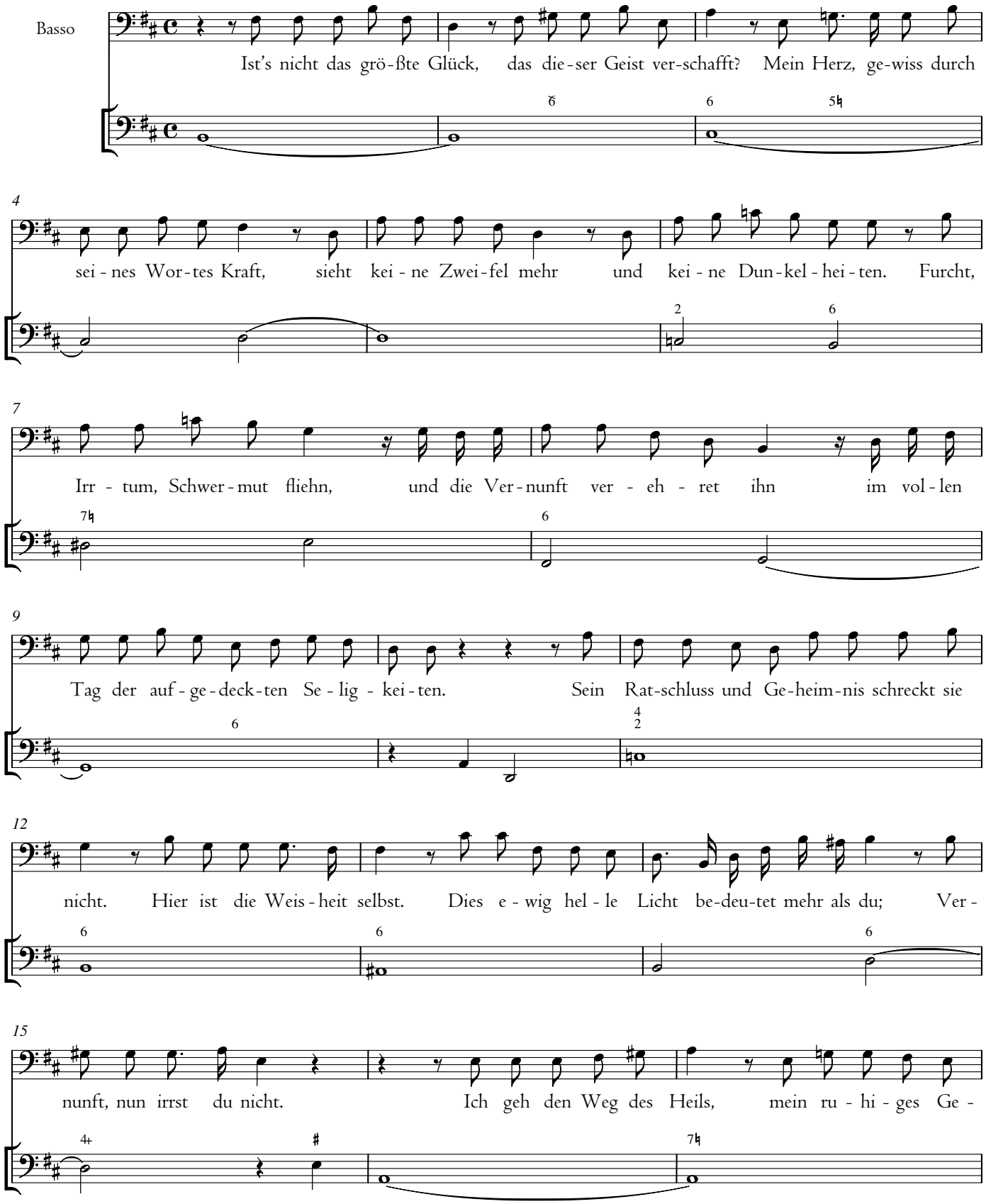
Basso
Ist's nicht das grö-ßte Glück, das die-ser Geist ver-schafft? Mein Herz, ge-wiss durch
4
sei-nes Wor-tes Kraft, sieht kei-ne Zwei-fel mehr und kei-ne Dun-kel-hei-ten. Furcht,
7
Irr-tum, Schwer-mut fliehn, und die Ver-nunft ver-eh-ret ihn im vol-len
9
Tag der auf-ge-deck-ten Se-lig-kei-ten. Sein Rat-schluss und Ge-heim-nis schreckt sie
12
nicht. Hier ist die Weis-heit selbst. Dies e-wig hel-le Licht be-deu-tet mehr als du; Ver-
15
nunft, nun irrst du nicht. Ich geh den Weg des Heils, mein ru-hi-ges Ge-

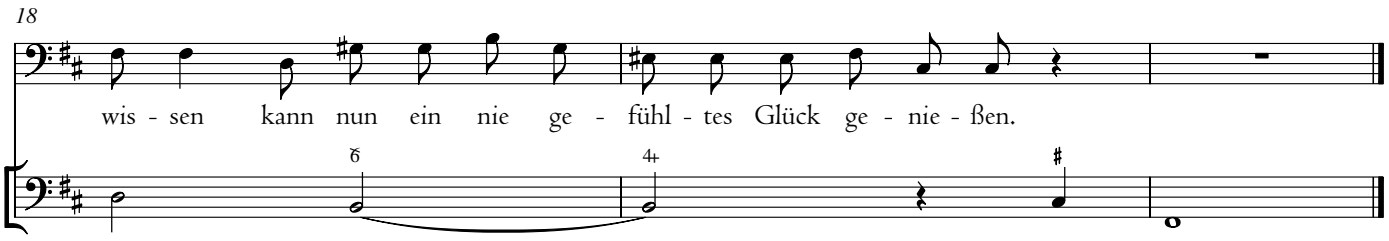

7. Chor

Sehr munter

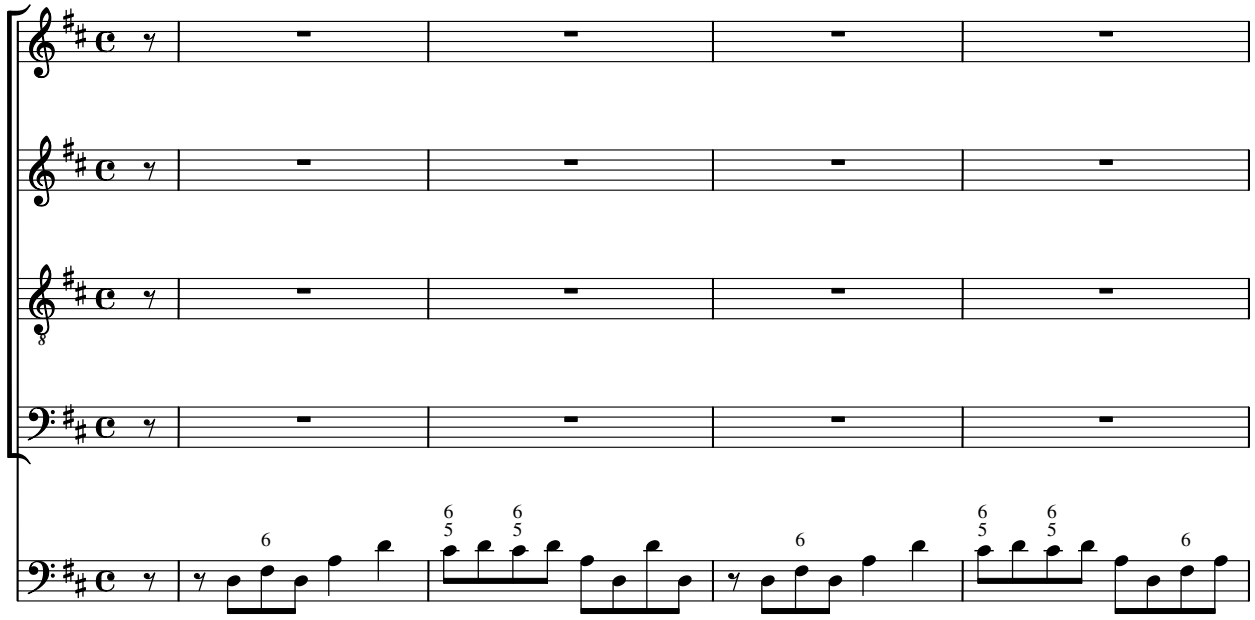

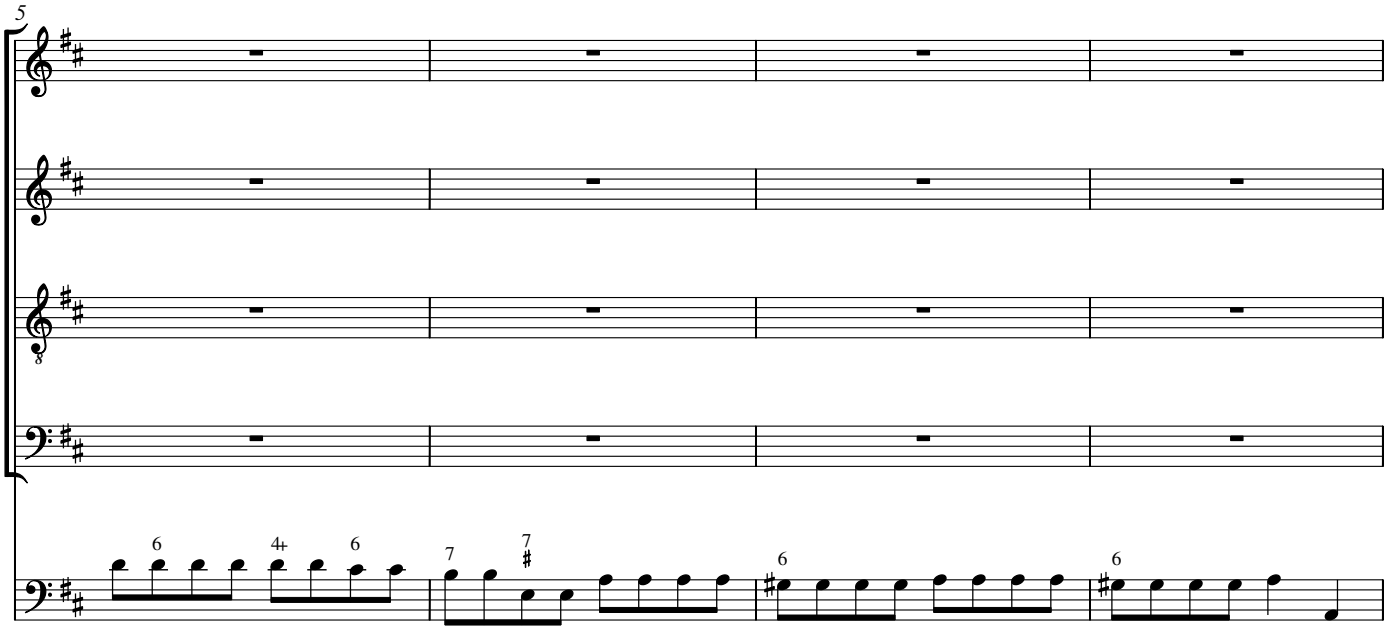

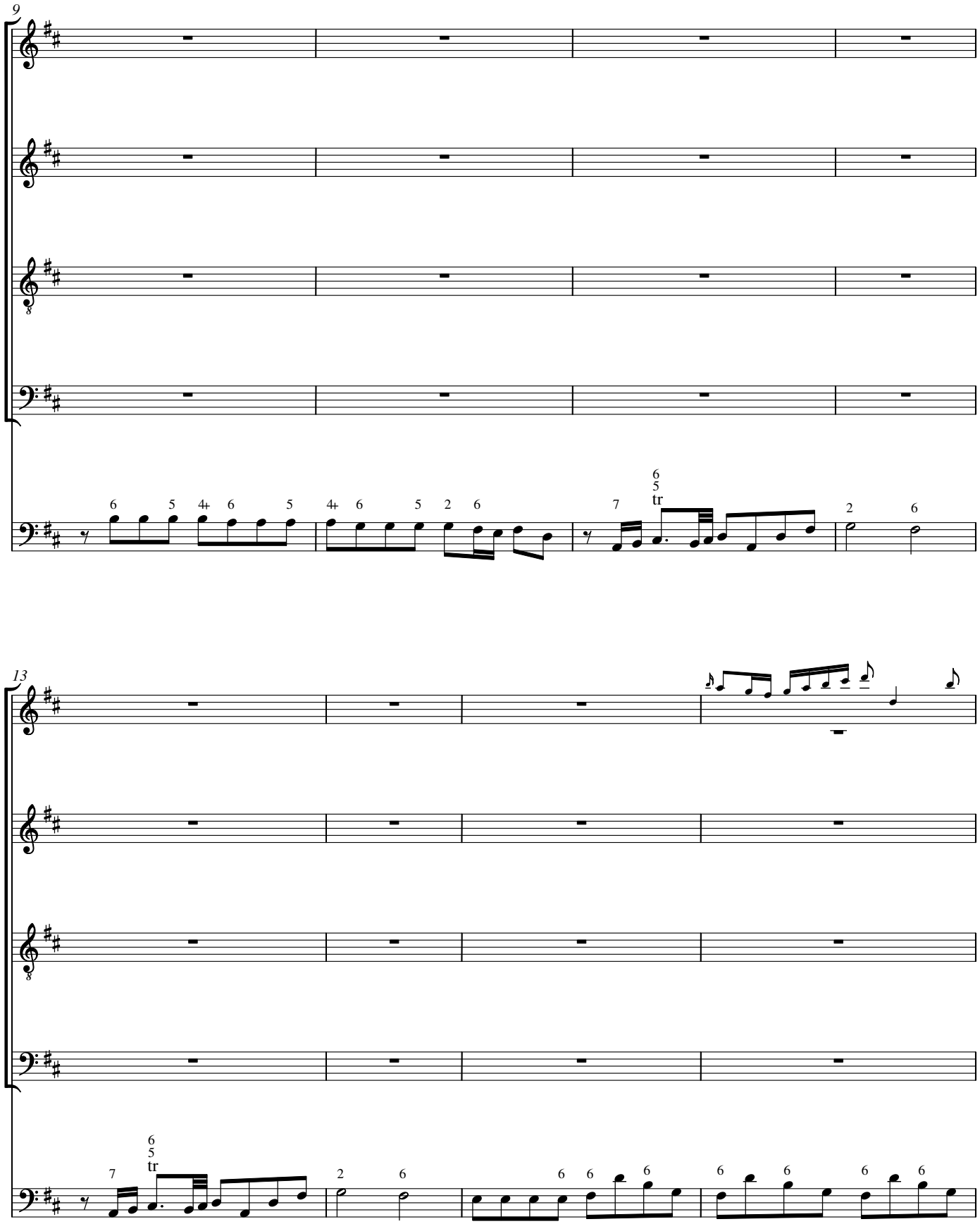
9
13
tr

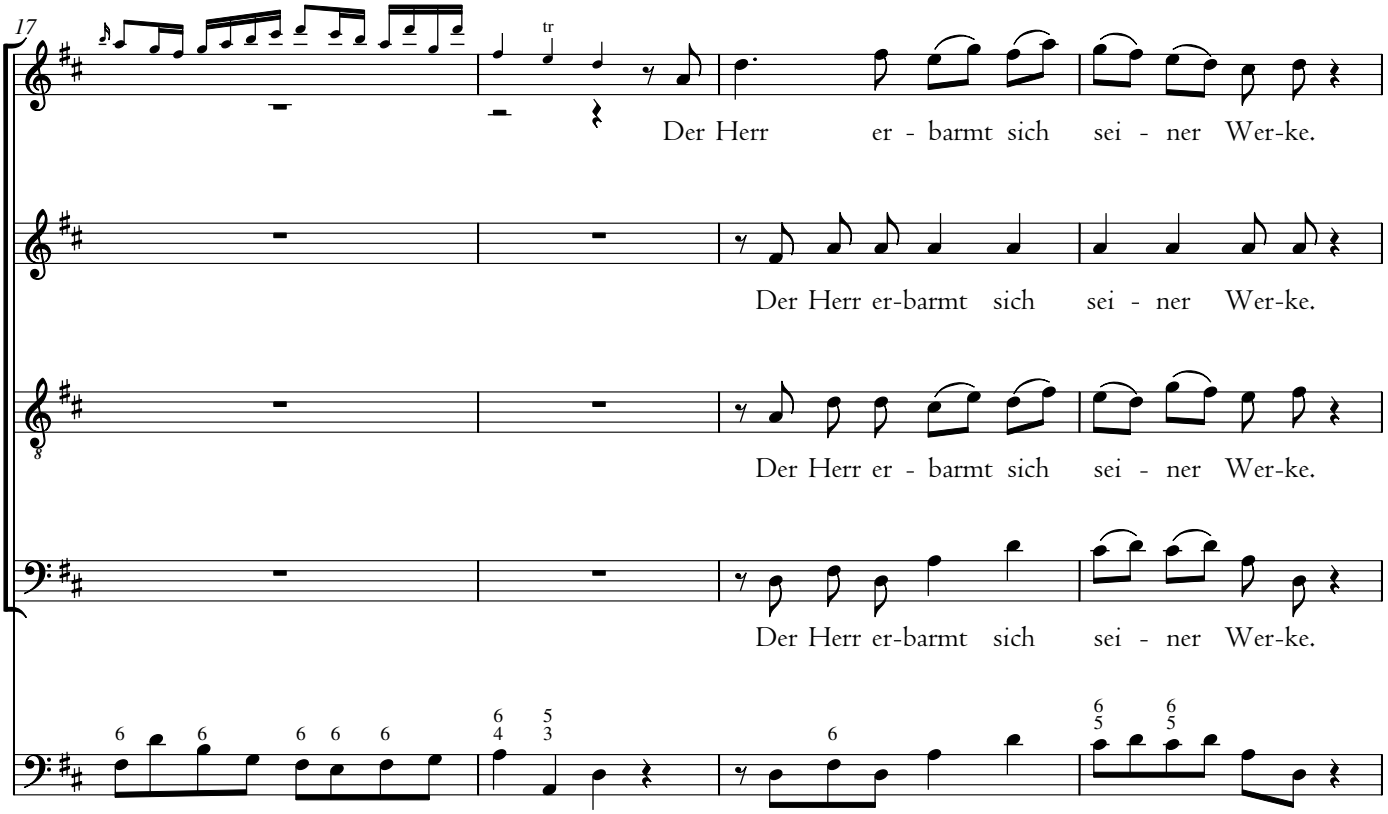
17
tr
Der Herr er - barmt sich sei - ner Wer-ke.
Der Herr er-barmt sich sei - ner Wer-ke.
Der Herr er - barmt sich sei - ner Wer-ke.
Der Herr er-barmt sich sei - ner Wer-ke.

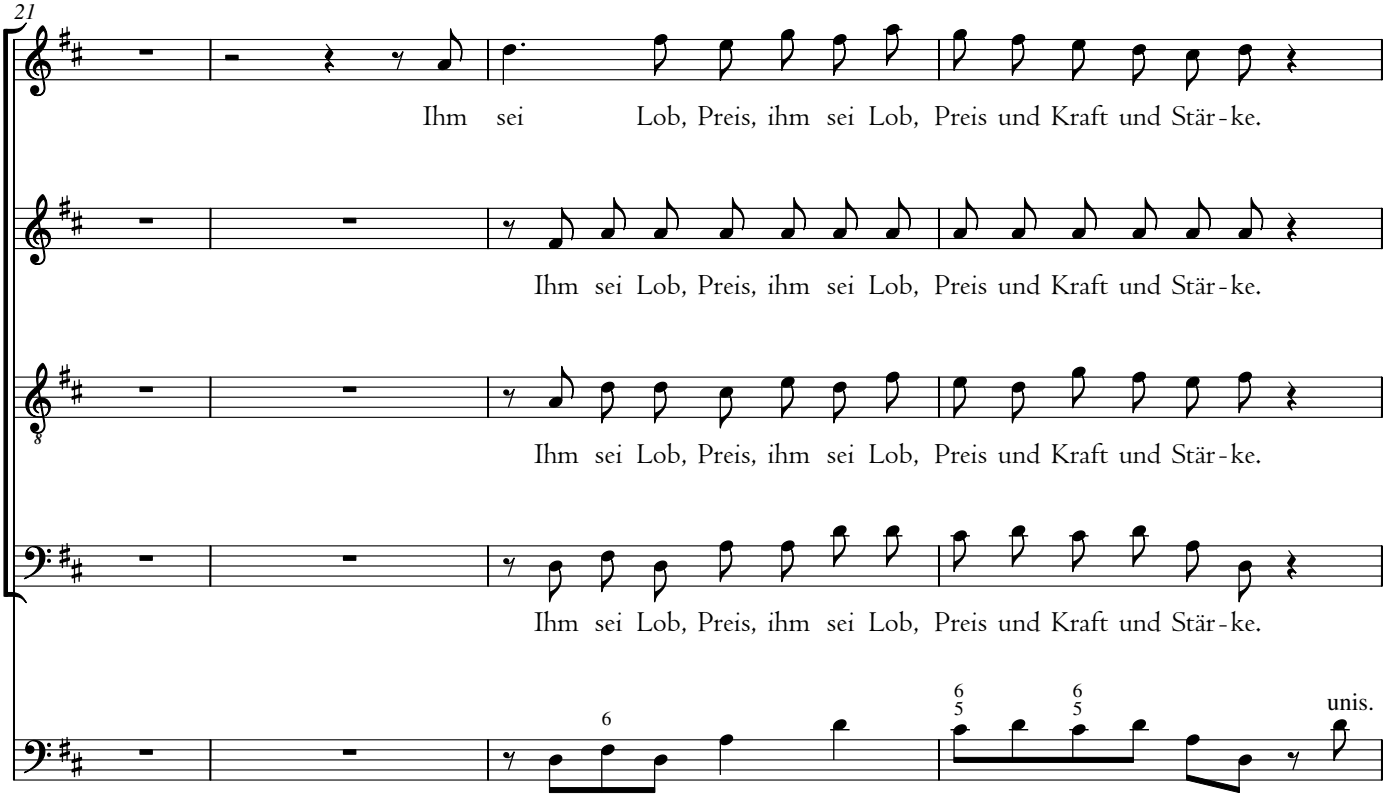
21
Ihm sei Lob, Preis, ihm sei Lob, Preis und Kraft und Stär-ke.
Ihm sei Lob, Preis, ihm sei Lob, Preis und Kraft und Stär-ke.
Ihm sei Lob, Preis, ihm sei Lob, Preis und Kraft und Stär-ke.
Ihm sei Lob, Preis, ihm sei Lob, Preis und Kraft und Stär-ke.
unis.

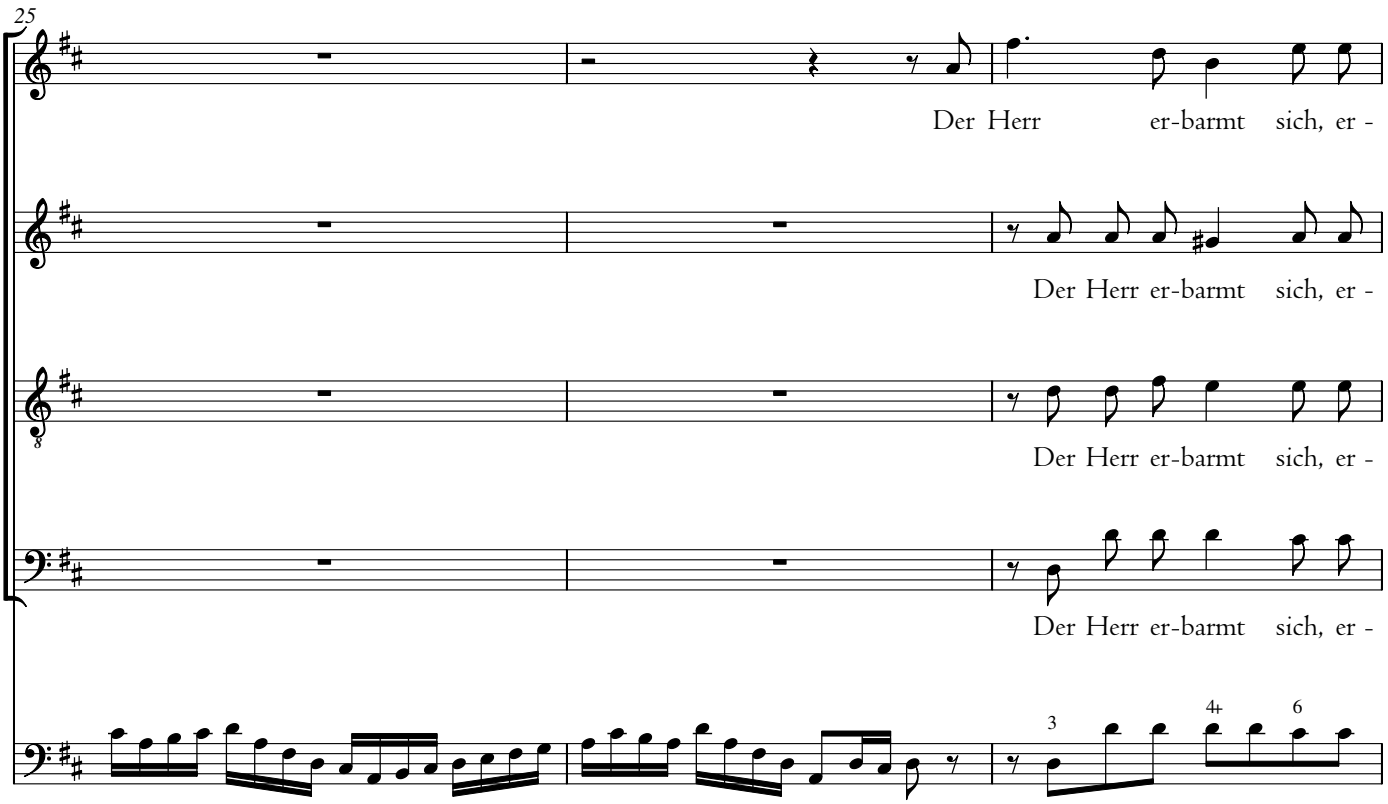
25
Der Herr er-barmt sich, er -
Der Herr er-barmt sich, er -
Der Herr er-barmt sich, er -
Der Herr er-barmt sich, er -

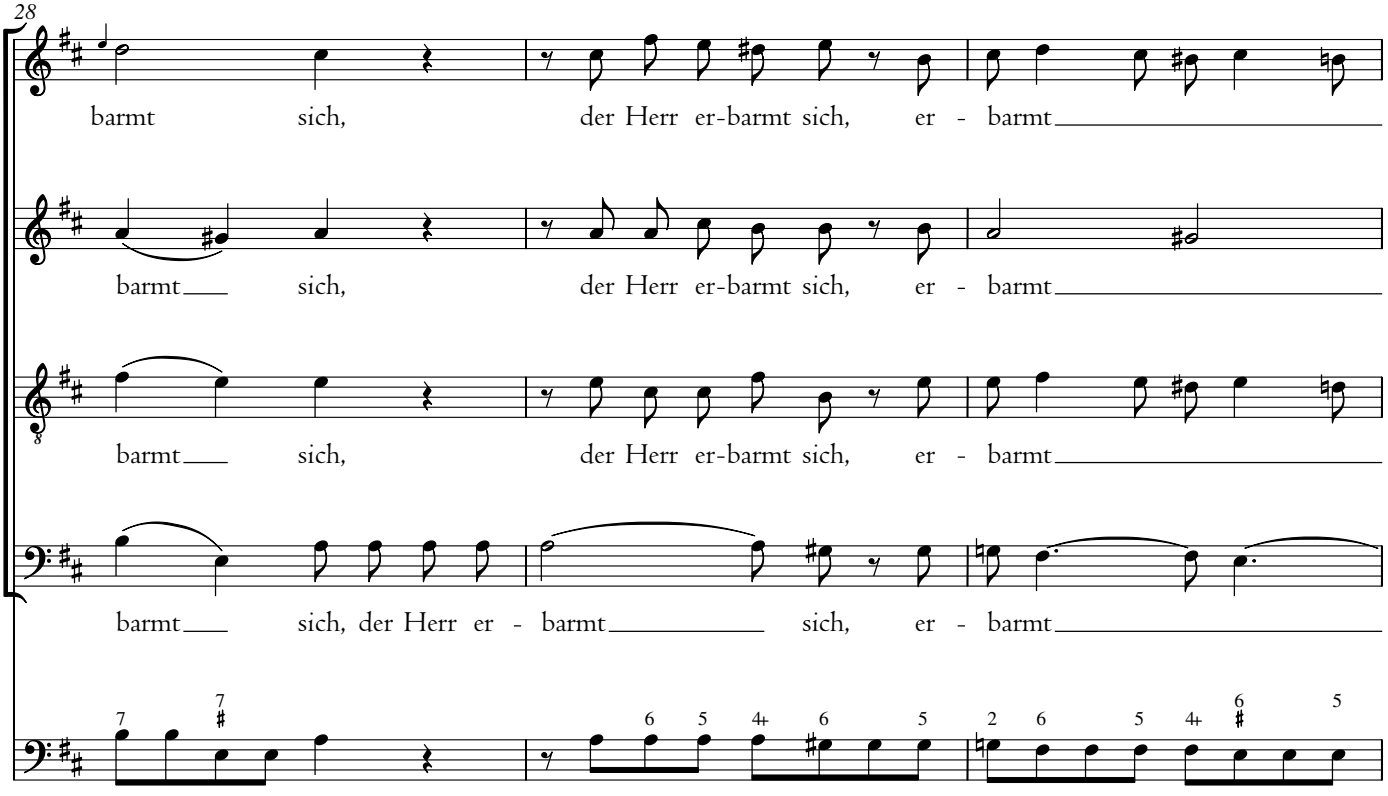
28
barmt sich, der Herr er-barmt sich, er - barmt
barmt sich, der Herr er-barmt sich, er - barmt
barmt sich, der Herr er-barmt sich, er - barmt
barmt sich, der Herr er - barmt sich, er - barmt

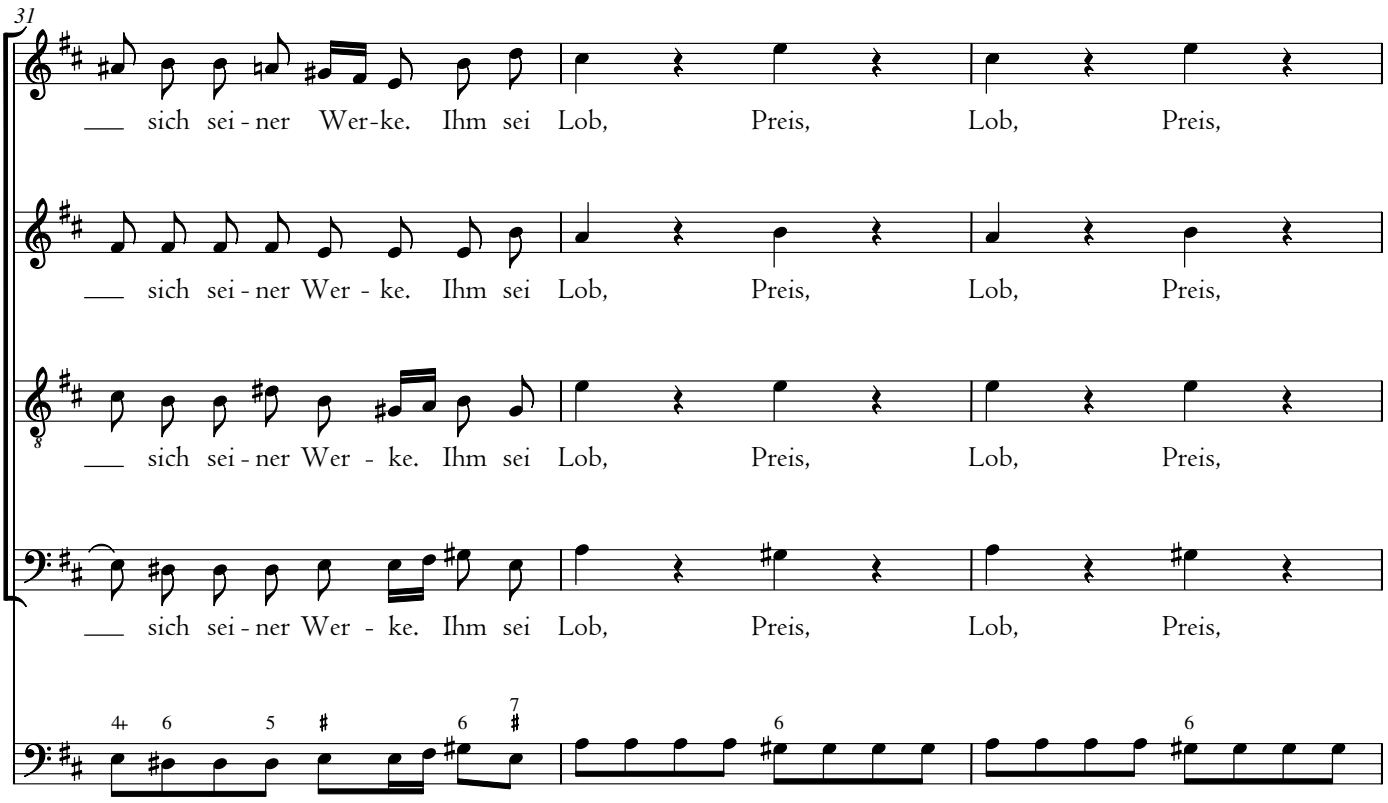
31
___ sich sei - ner Wer-ke. Ihm sei Lob, Preis, Lob, Preis,
___ sich sei - ner Wer - ke. Ihm sei Lob, Preis, Lob, Preis,
___ sich sei - ner Wer - ke. Ihm sei Lob, Preis, Lob, Preis,
___ sich sei - ner Wer - ke. Ihm sei Lob, Preis, Lob, Preis,

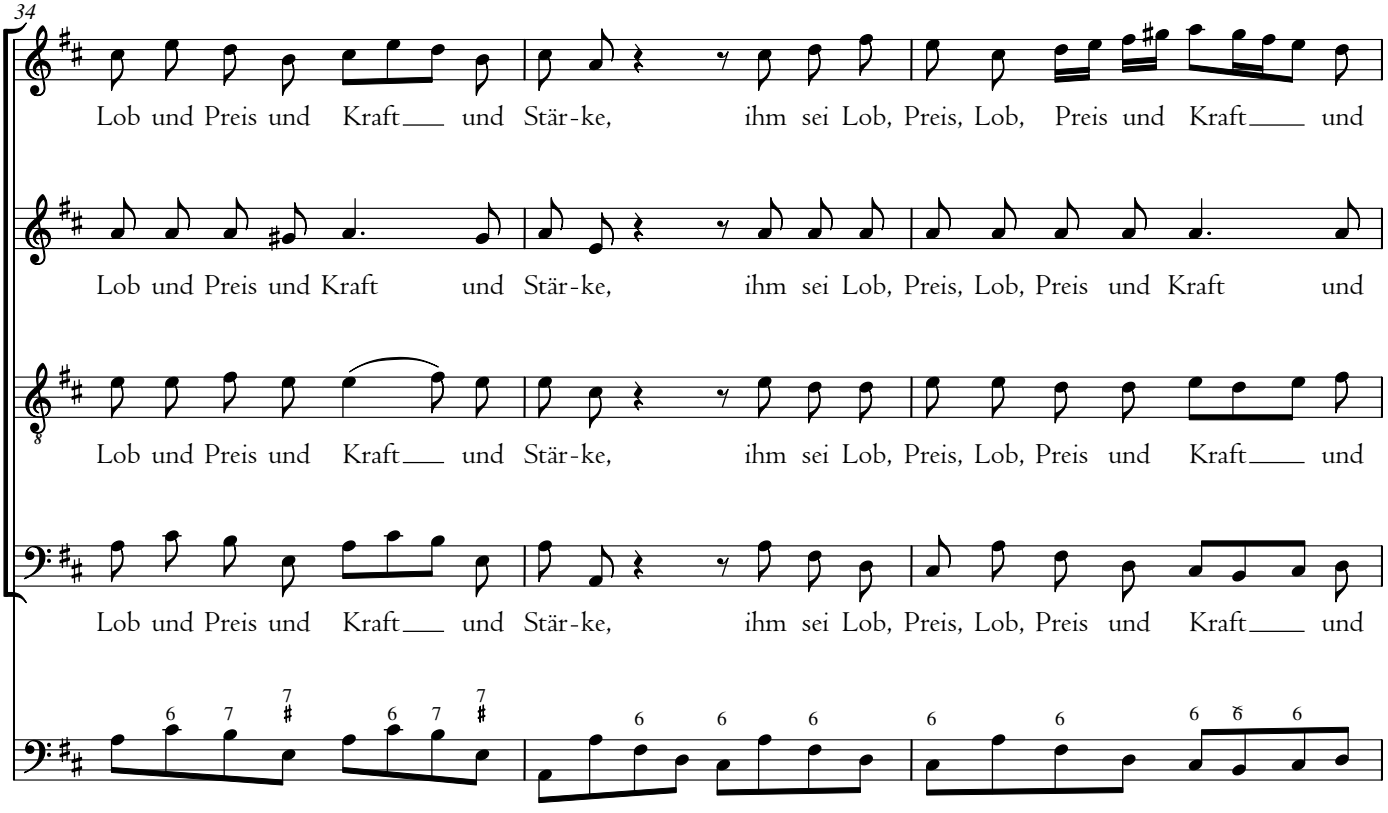
34
Lob und Preis und Kraft___ und Stär-ke, ihm sei Lob, Preis, Lob, Preis und Kraft___ und
Lob und Preis und Kraft und Stär-ke, ihm sei Lob, Preis, Lob, Preis und Kraft und
Lob und Preis und Kraft___ und Stär-ke, ihm sei Lob, Preis, Lob, Preis und Kraft___ und
Lob und Preis und Kraft___ und Stär-ke, ihm sei Lob, Preis, Lob, Preis und Kraft___ und

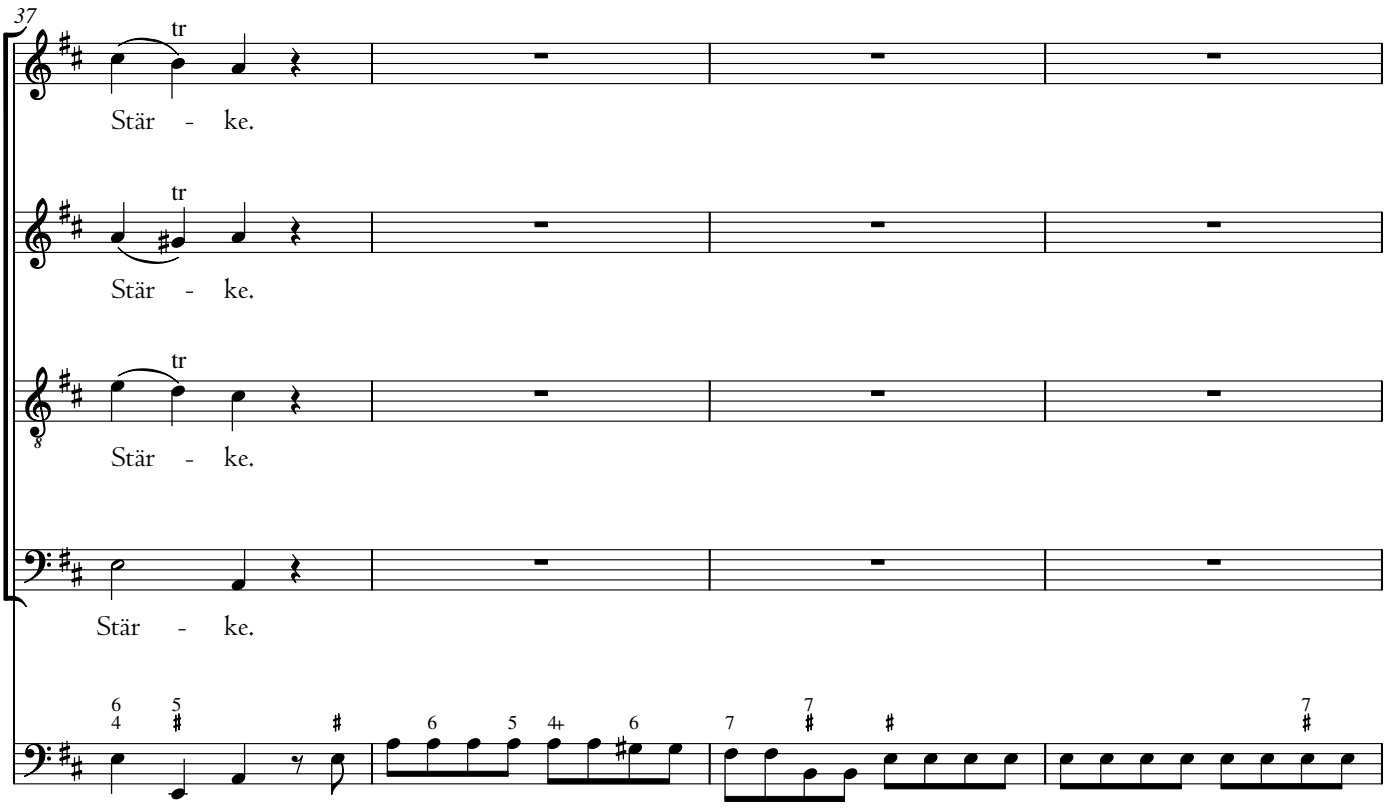
37
tr
Stär - ke.
tr
Stär - ke.
tr
Stär - ke.
Stär - ke.

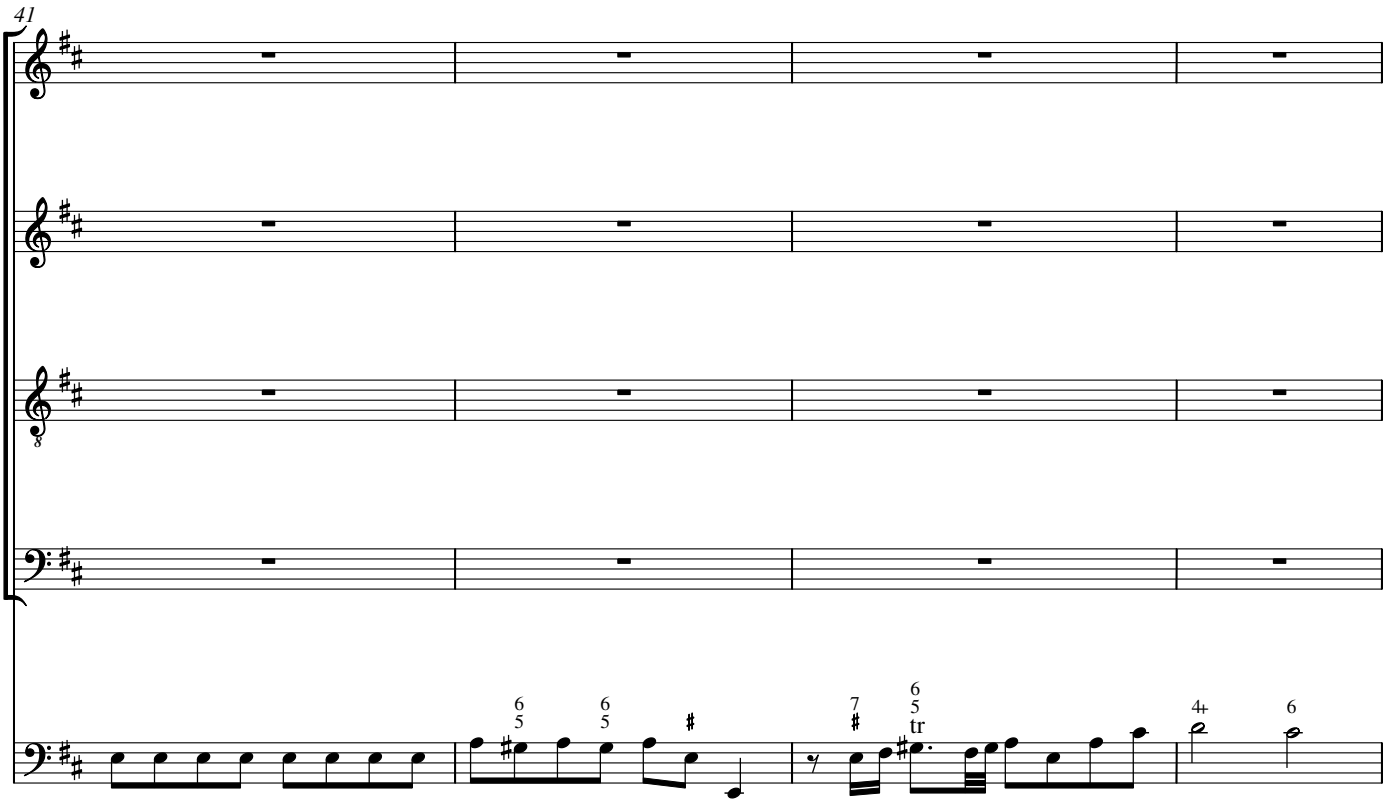
41
tr

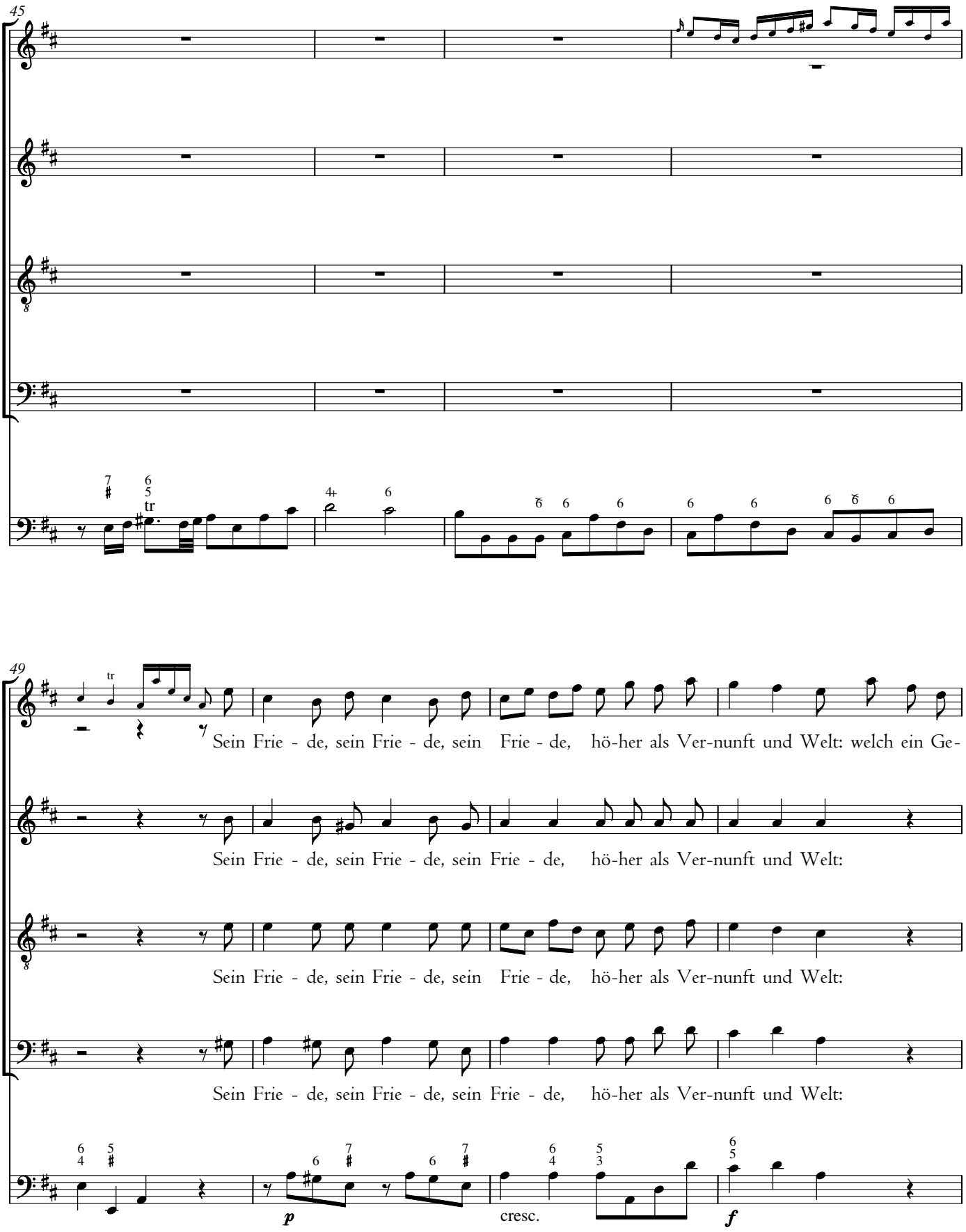
45
49
tr
Sein Frie - de, sein Frie - de, sein Frie - de, hö-her als Ver-nunft und Welt: welch ein Ge-
Sein Frie - de, sein Frie - de, sein Frie - de, hö-her als Ver-nunft und Welt:
Sein Frie - de, sein Frie - de, sein Frie - de, hö-her als Ver-nunft und Welt:
Sein Frie - de, sein Frie - de, sein Frie - de, hö-her als Ver-nunft und Welt:
p
cresc.
f

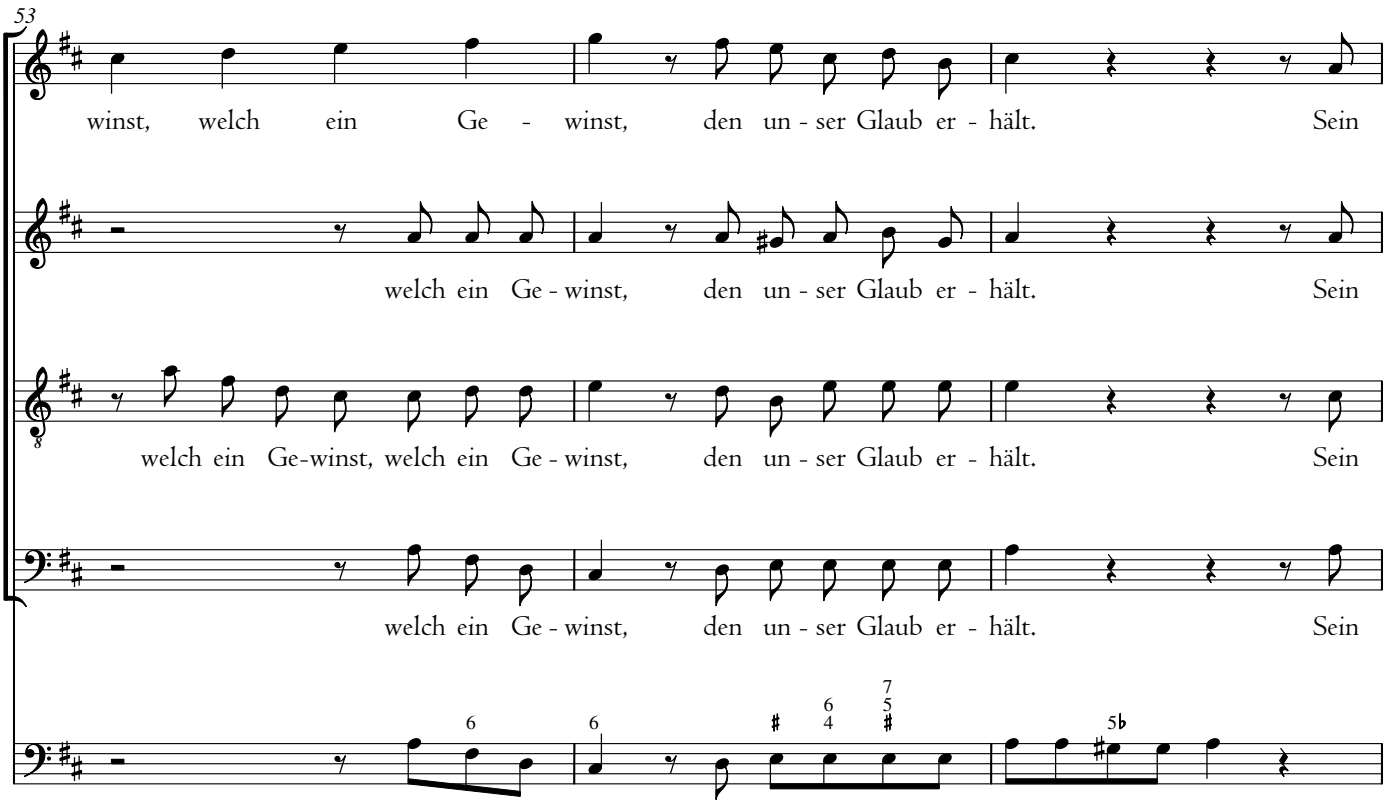
53
winst, welch ein Ge - winst, den un - ser Glaub er - hält. Sein
welch ein Ge - winst, den un - ser Glaub er - hält. Sein
welch ein Ge-winst, welch ein Ge - winst, den un - ser Glaub er - hält. Sein
welch ein Ge - winst, den un - ser Glaub er - hält. Sein

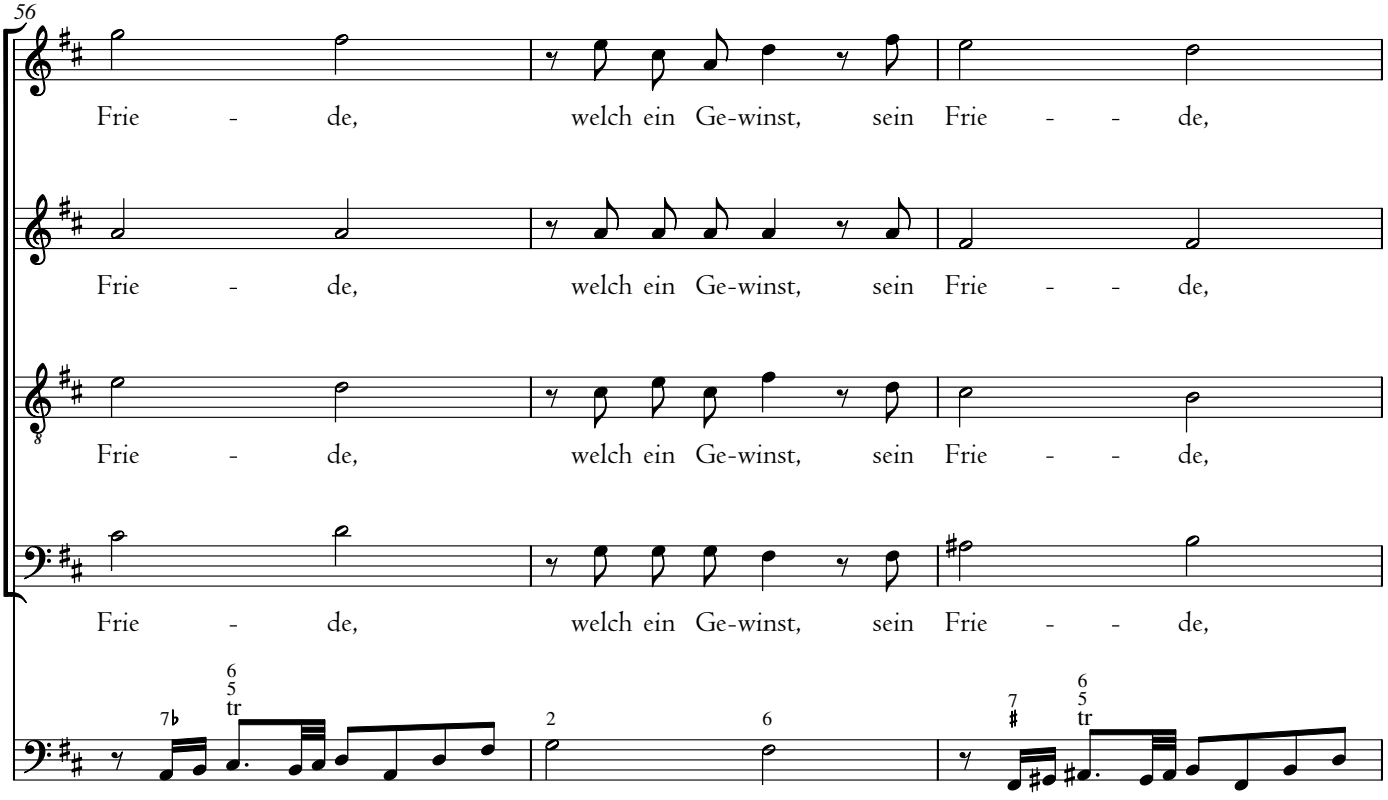
56
Frie - de, welch ein Ge-winst, sein Frie - - de,
Frie - de, welch ein Ge-winst, sein Frie - - de,
Frie - de, welch ein Ge-winst, sein Frie - - de,
Frie - de, welch ein Ge-winst, sein Frie - - de,

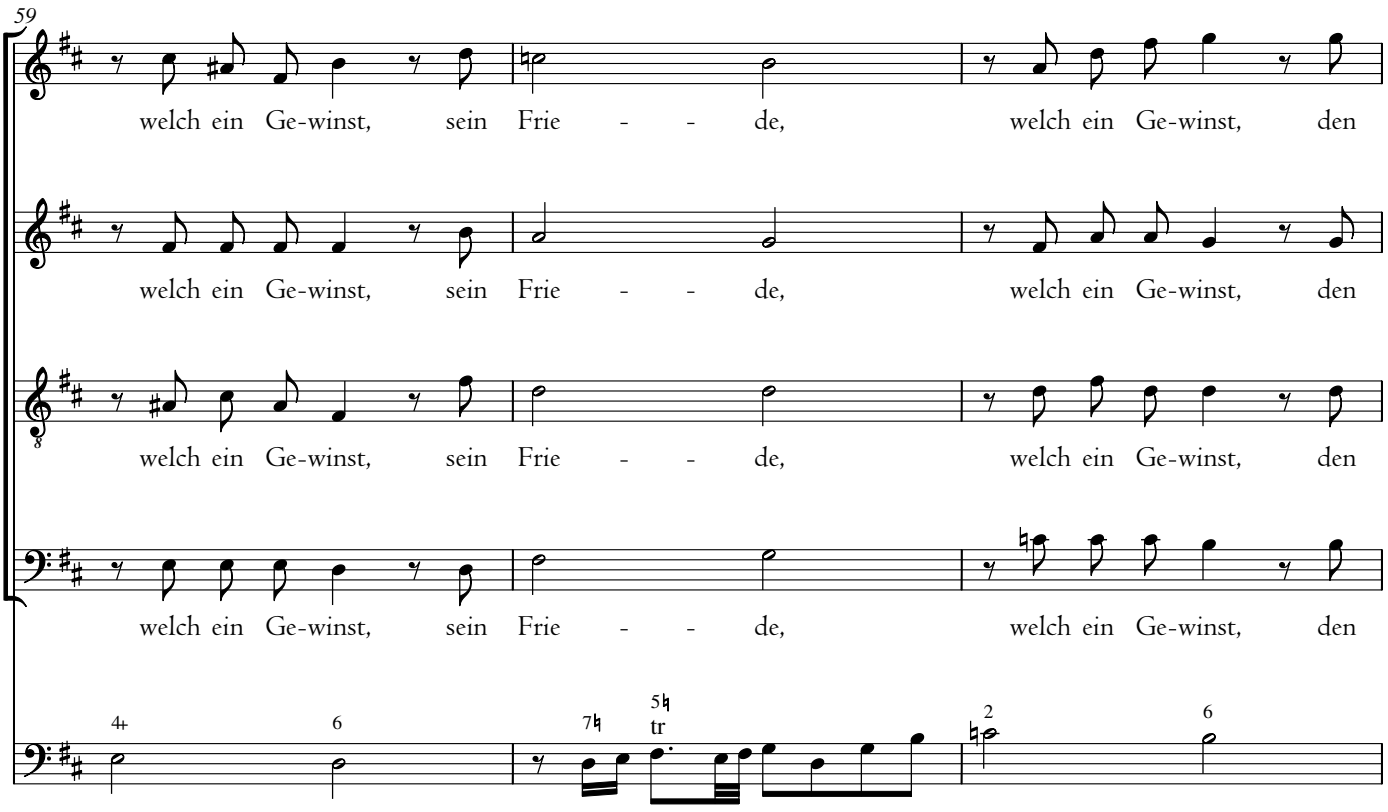
59
welch ein Ge-winst, sein Frie - - de, welch ein Ge-winst, den
welch ein Ge-winst, sein Frie - - de, welch ein Ge-winst, den
welch ein Ge-winst, sein Frie - - de, welch ein Ge-winst, den
welch ein Ge-winst, sein Frie - - de, welch ein Ge-winst, den
tr

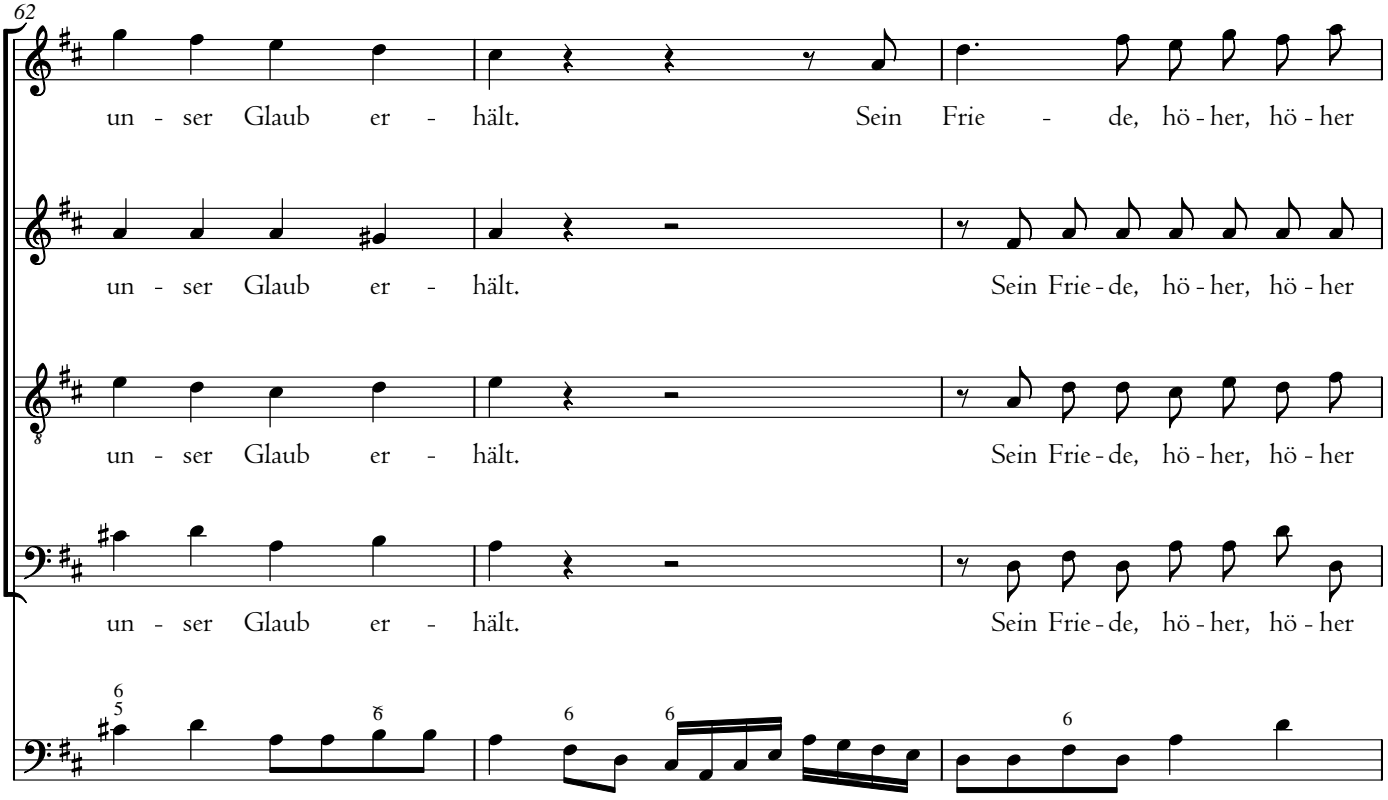
62
un - ser Glaub er - hält. Sein Frie - de, hö - her, hö - her
un - ser Glaub er - hält. Sein Frie - de, hö - her, hö - her
un - ser Glaub er - hält. Sein Frie - de, hö - her, hö - her
un - ser Glaub er - hält. Sein Frie - de, hö - her, hö - her

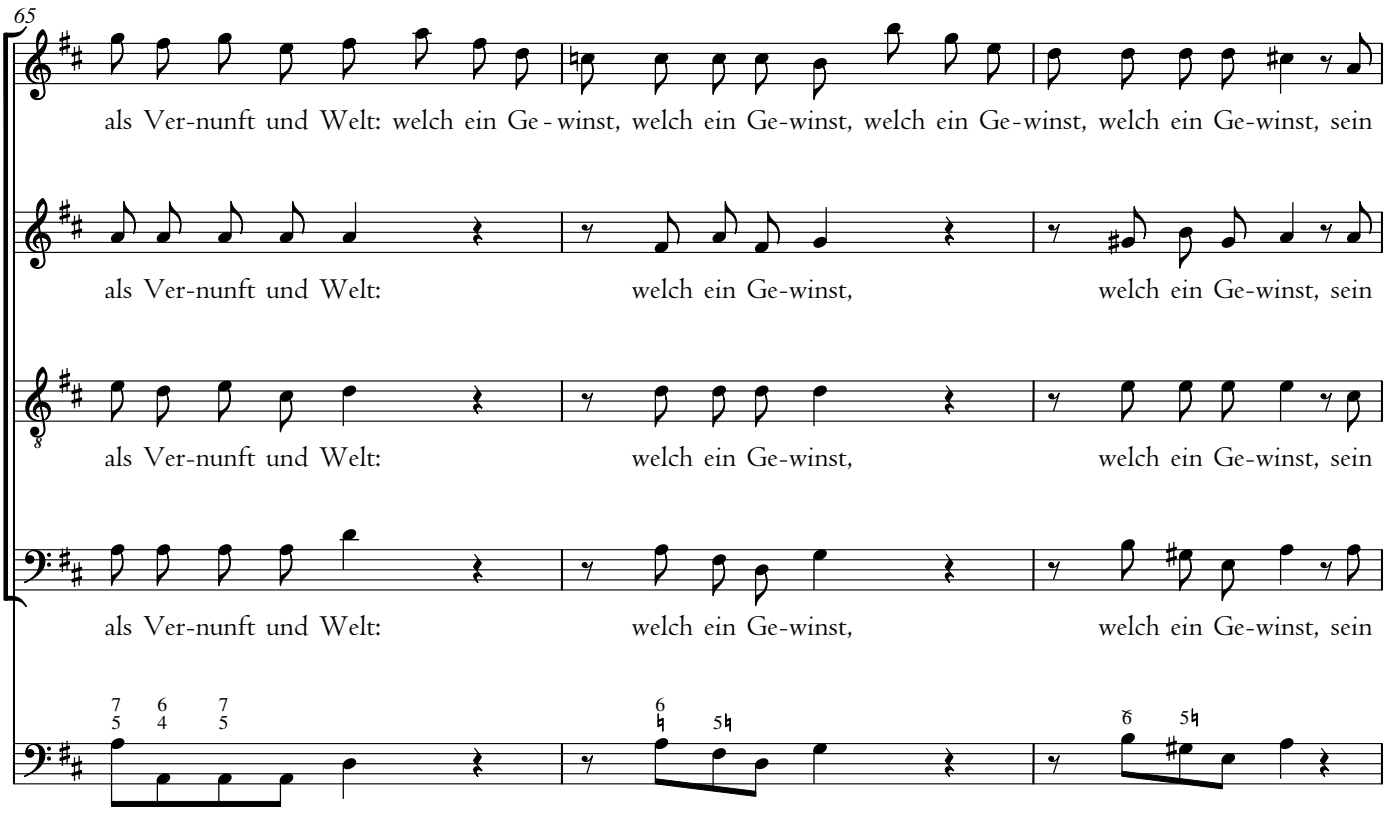
65
als Ver-nunft und Welt: welch ein Ge-winst, welch ein Ge-winst, welch ein Ge-winst, welch ein Ge-winst, sein
als Ver-nunft und Welt: welch ein Ge-winst, welch ein Ge-winst, sein
als Ver-nunft und Welt: welch ein Ge-winst, welch ein Ge-winst, sein
als Ver-nunft und Welt: welch ein Ge-winst, welch ein Ge-winst, sein

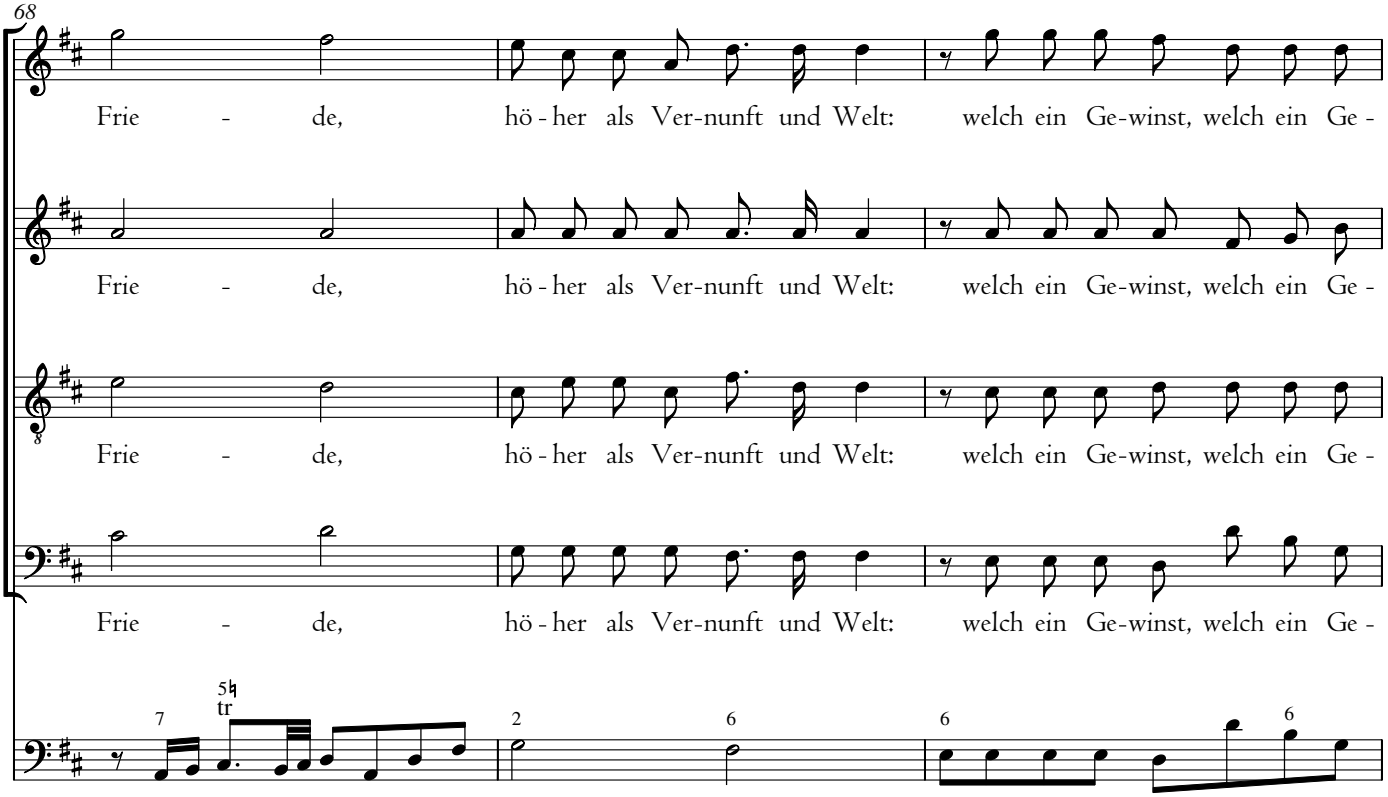
68
Frie - de, hö-her als Ver-nunft und Welt: welch ein Ge-winst, welch ein Ge-
Frie - de, hö-her als Ver-nunft und Welt: welch ein Ge-winst, welch ein Ge-
Frie - de, hö-her als Ver-nunft und Welt: welch ein Ge-winst, welch ein Ge-
Frie - de, hö-her als Ver-nunft und Welt: welch ein Ge-winst, welch ein Ge-
tr

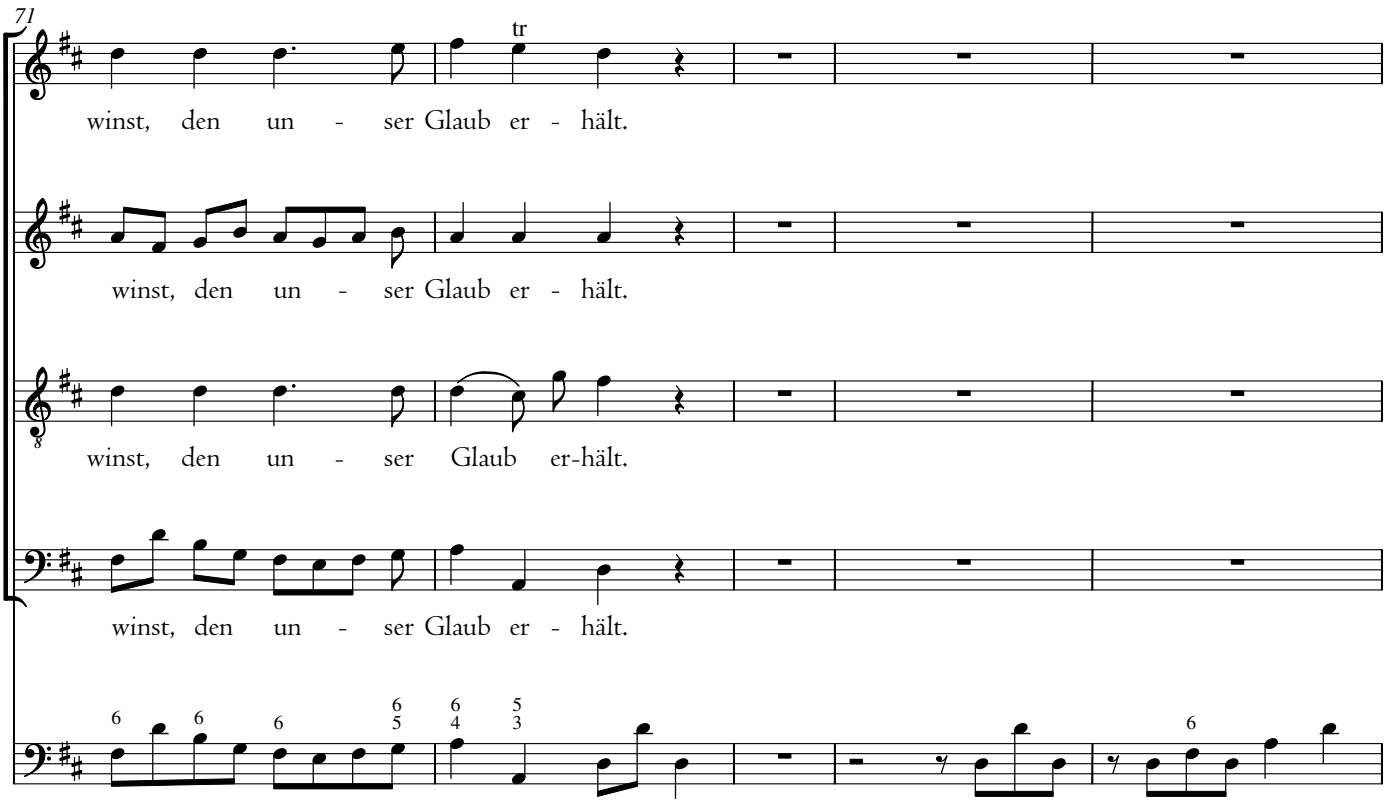
71
tr
winst, den un - ser Glaub er - hält.
winst, den un - ser Glaub er - hält.
winst, den un - ser Glaub er-hält.
winst, den un - ser Glaub er - hält.

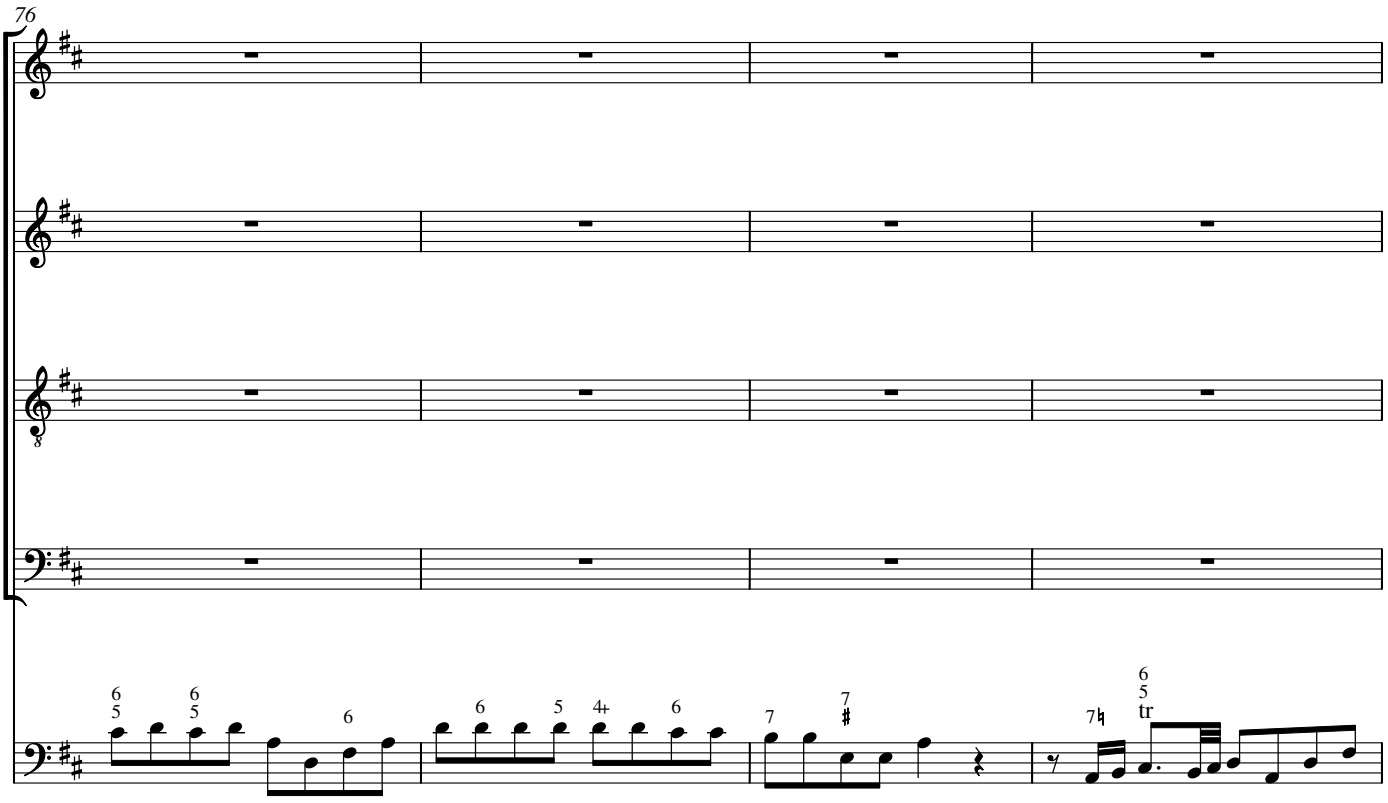
76
tr

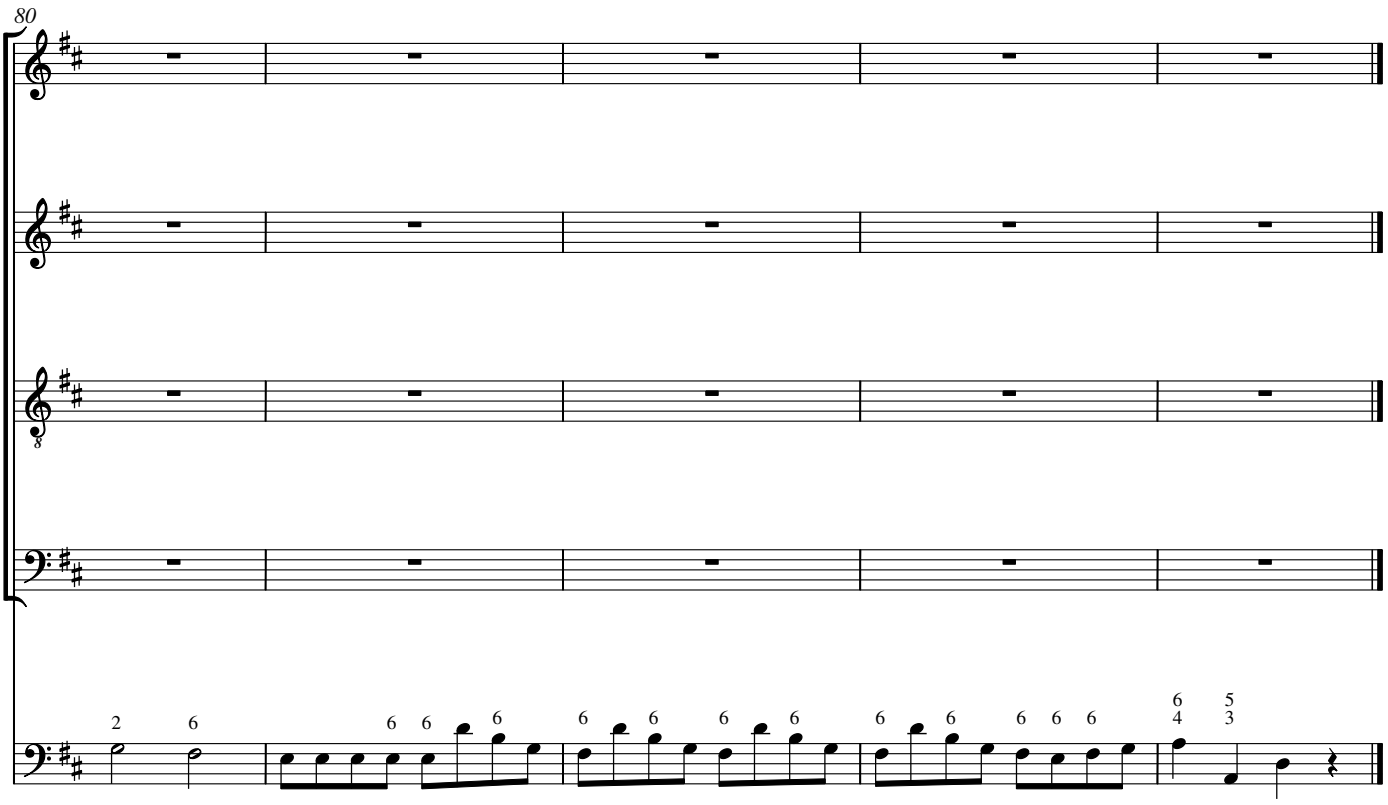
80

8. Choral

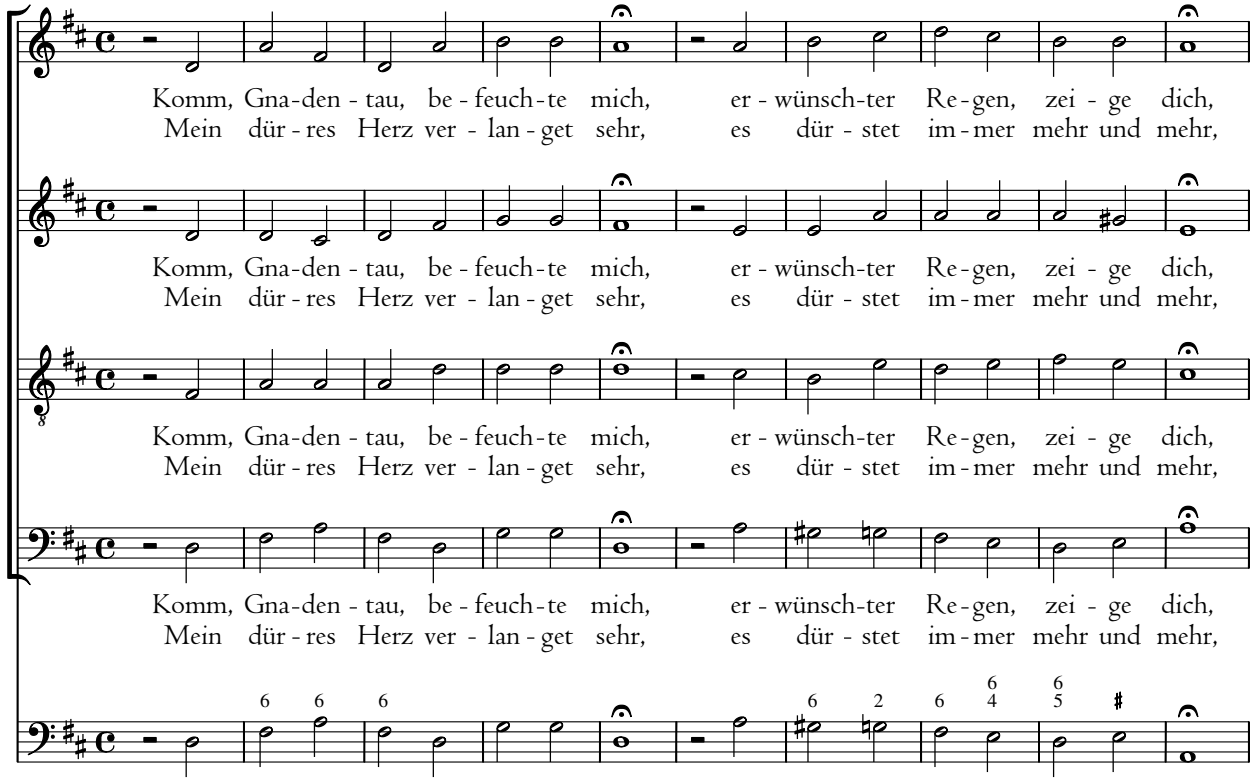
Komm, Gna-den - tau, be - feuch-te mich, er - wünsch-ter Re-gen, zei - ge dich,
Mein dür - res Herz ver - lan - get sehr, es dür - stet im - mer mehr und mehr,
Komm, Gna-den - tau, be - feuch-te mich, er - wünsch-ter Re-gen, zei - ge dich,
Mein dür - res Herz ver - lan - get sehr, es dür - stet im - mer mehr und mehr,
Komm, Gna-den - tau, be - feuch-te mich, er - wünsch-ter Re-gen, zei - ge dich,
Mein dür - res Herz ver - lan - get sehr, es dür - stet im - mer mehr und mehr,
Komm, Gna-den - tau, be - feuch-te mich, er - wünsch-ter Re-gen, zei - ge dich,
Mein dür - res Herz ver - lan - get sehr, es dür - stet im - mer mehr und mehr,

11

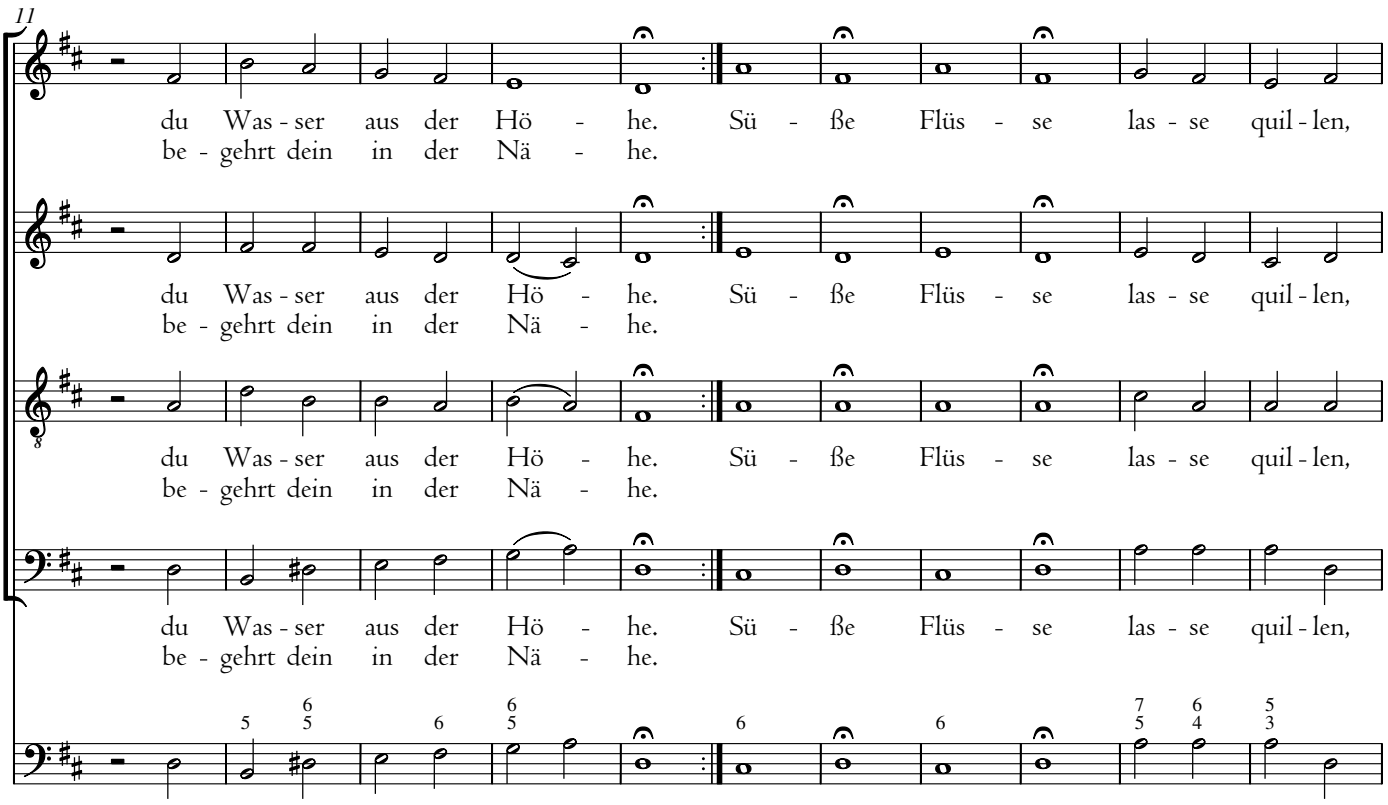
du Was - ser aus der Hö - he. Sü - ße Flüs - se las - se quil - len,
be - gehrt dein in der Nä - he.
du Was - ser aus der Hö - he. Sü - ße Flüs - se las - se quil - len,
be - gehrt dein in der Nä - he.
du Was - ser aus der Hö - he. Sü - ße Flüs - se las - se quil - len,
be - gehrt dein in der Nä - he.
du Was - ser aus der Hö - he. Sü - ße Flüs - se las - se quil - len,
be - gehrt dein in der Nä - he.

22

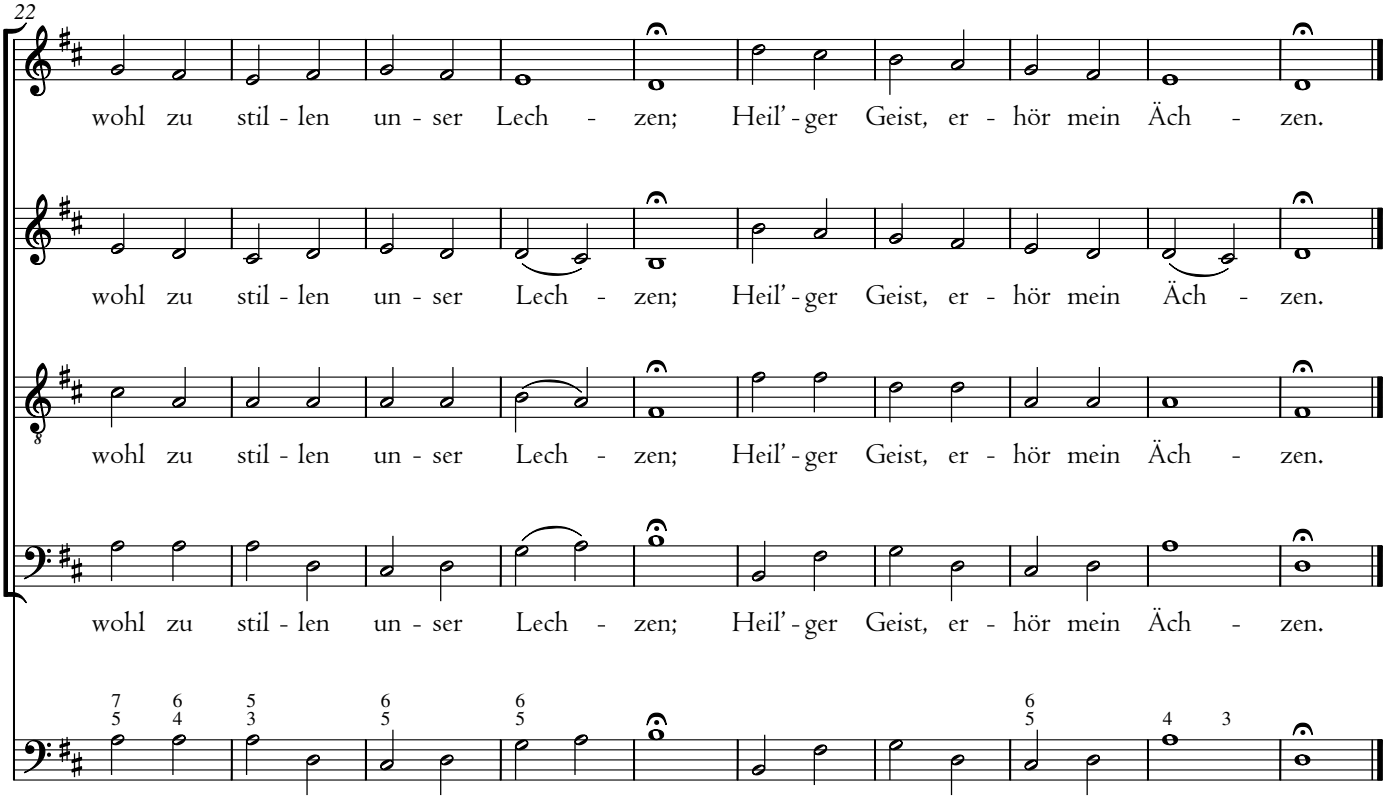
wohl zu stil - len un - ser Lech - zen; Heil' - ger Geist, er - hör mein Äch - zen.
wohl zu stil - len un - ser Lech - zen; Heil' - ger Geist, er - hör mein Äch - zen.
wohl zu stil - len un - ser Lech - zen; Heil' - ger Geist, er - hör mein Äch - zen.
wohl zu stil - len un - ser Lech - zen; Heil' - ger Geist, er - hör mein Äch - zen.