Carl Philipp Emanuel Bach

Sing, Volk der Christen

1. Chor

BR-CPEB F6

Allegro

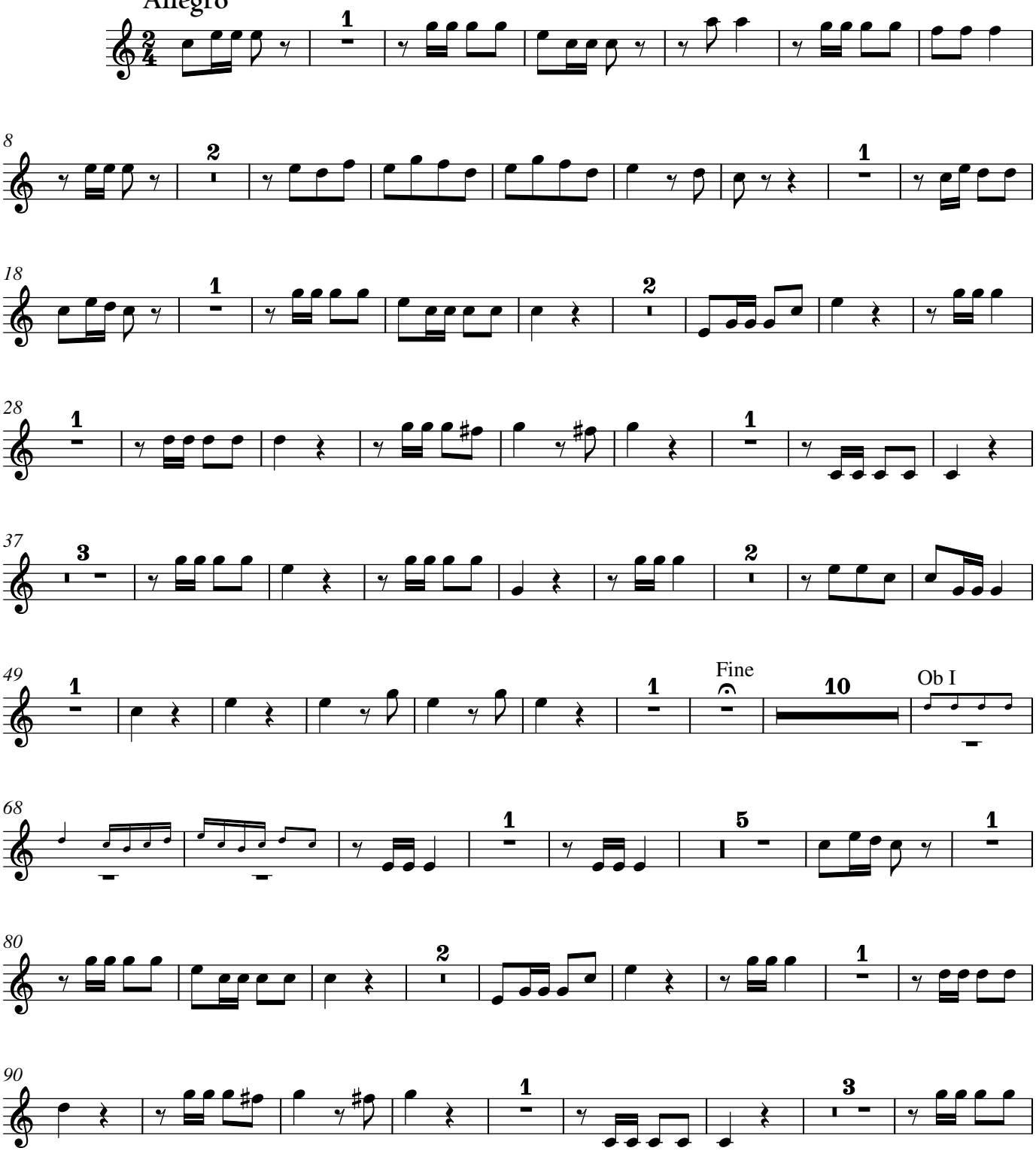

© 2023 The Packard Humanities Institute

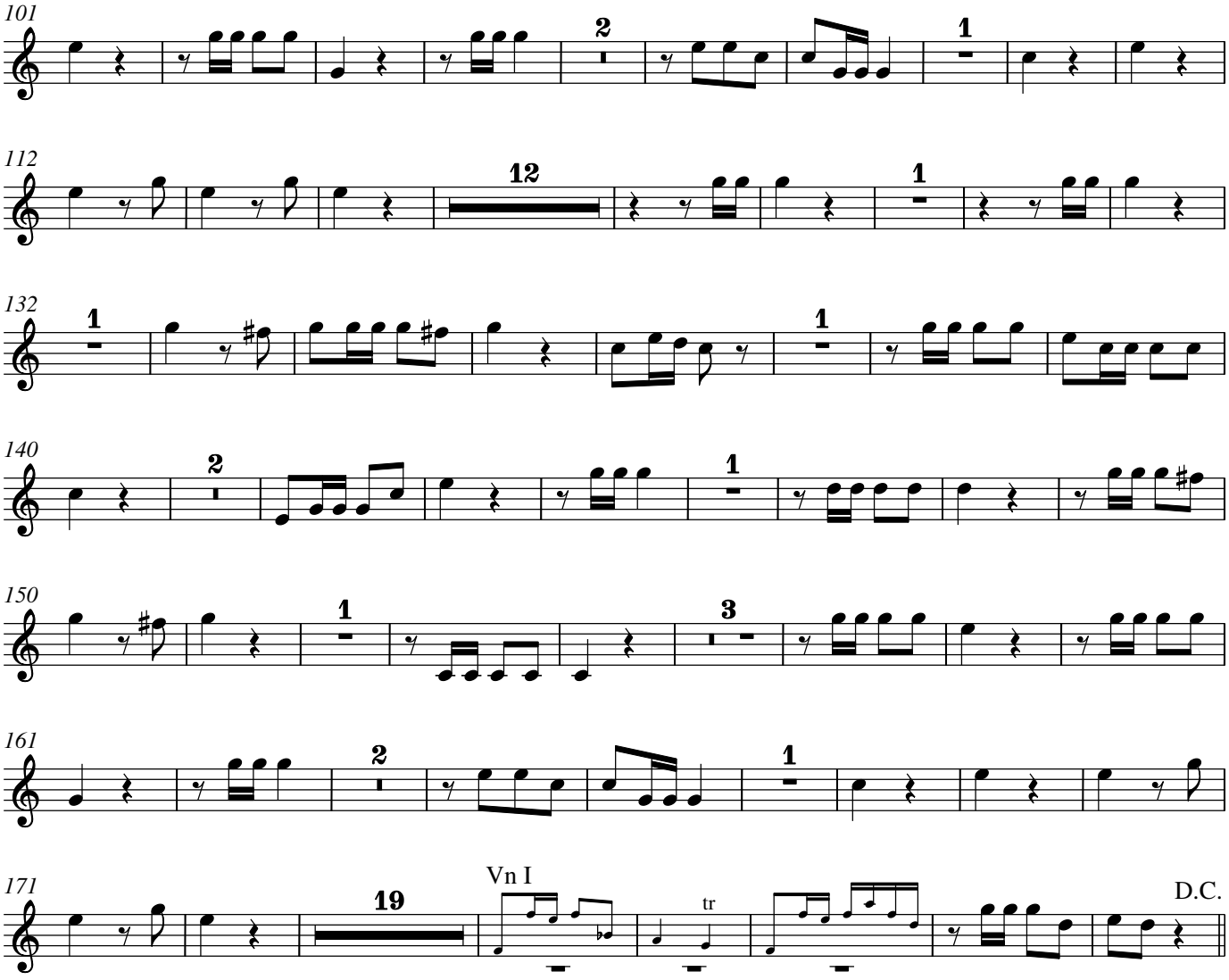

2. – 4. tacet

5. Arie

Allegro assai

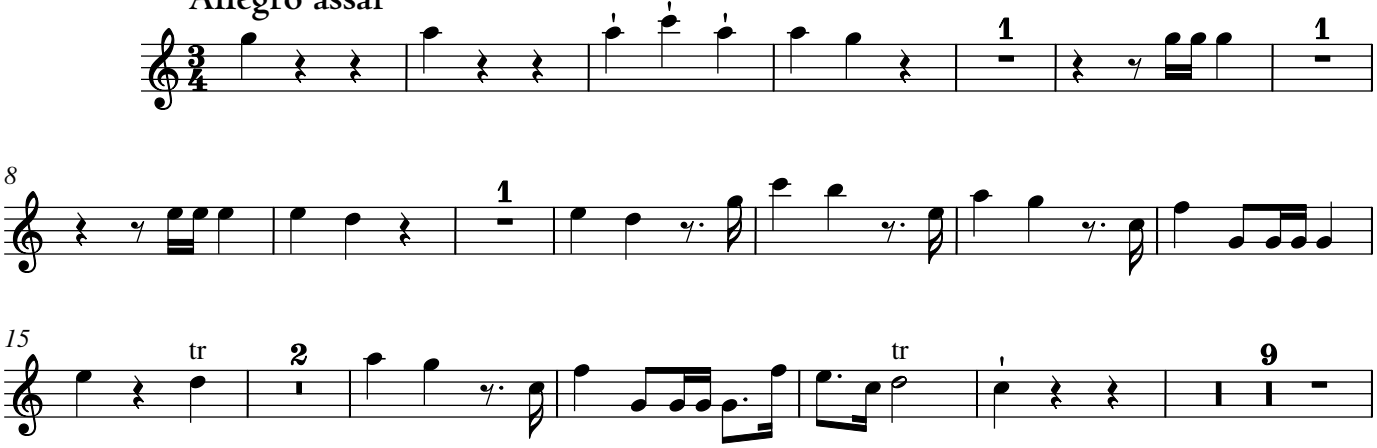

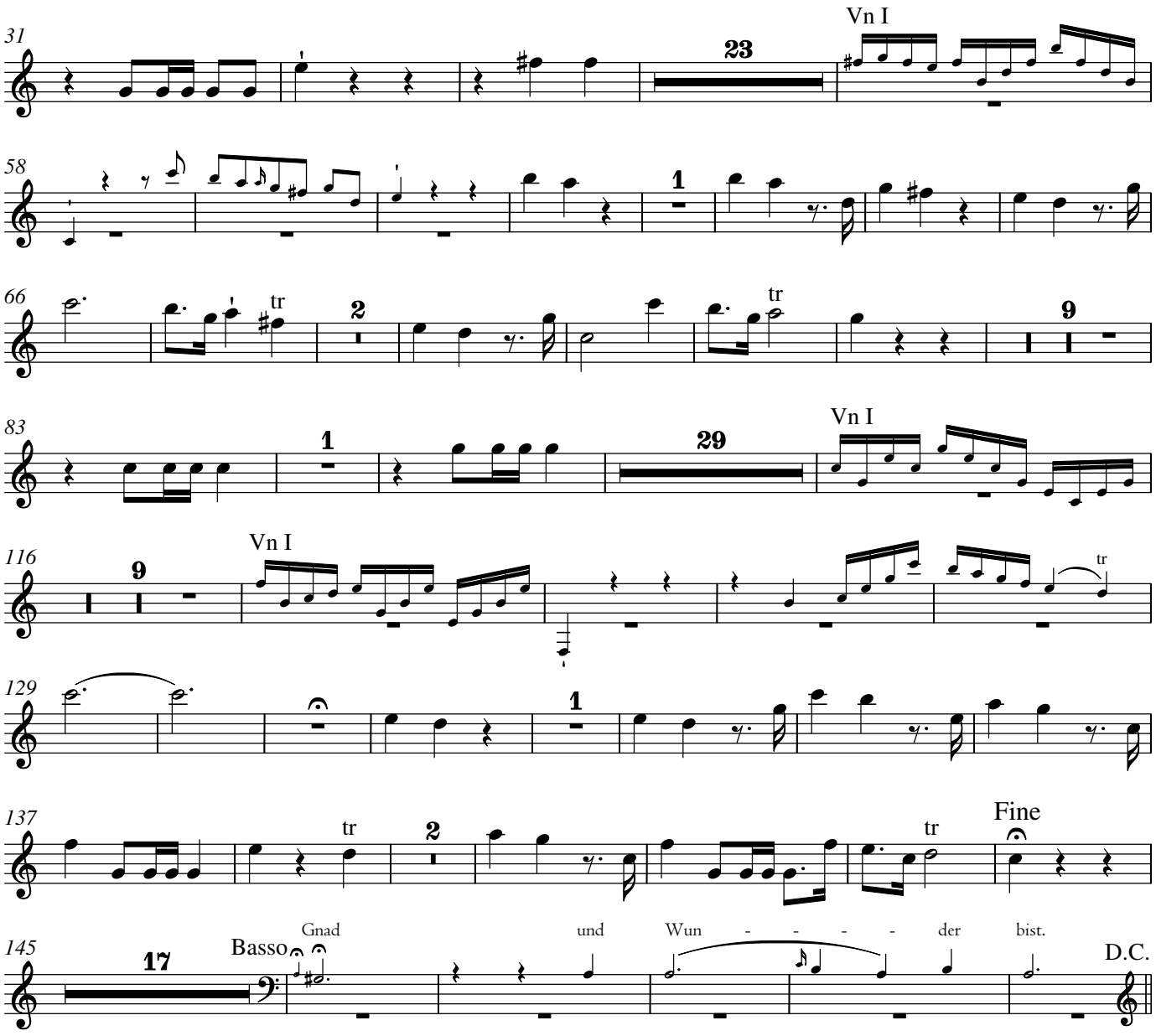
31
23
Vn I
58
1
66
tr
2
tr
9
83
1
29
Vn I
116
9
Vn I
tr
129
1
137
tr
2
tr
Fine
145
17
Basso
Gnad
und
Wun - - - - der
bist.
D.C.

6. Choral

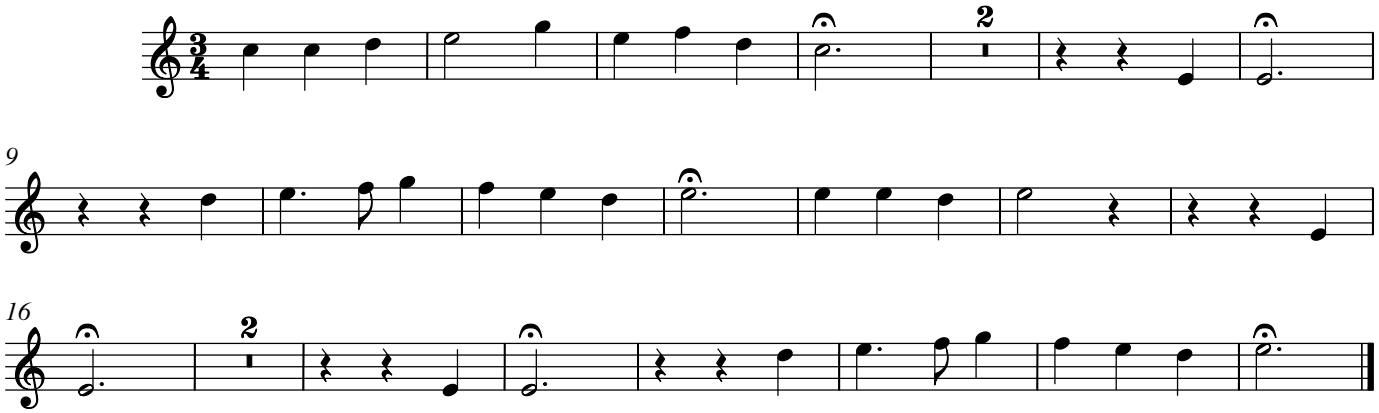
2
9
16
2

Carl Philipp Emanuel Bach

Sing, Volk der Christen

1. Chor

Allegro

BR-CPEB F6

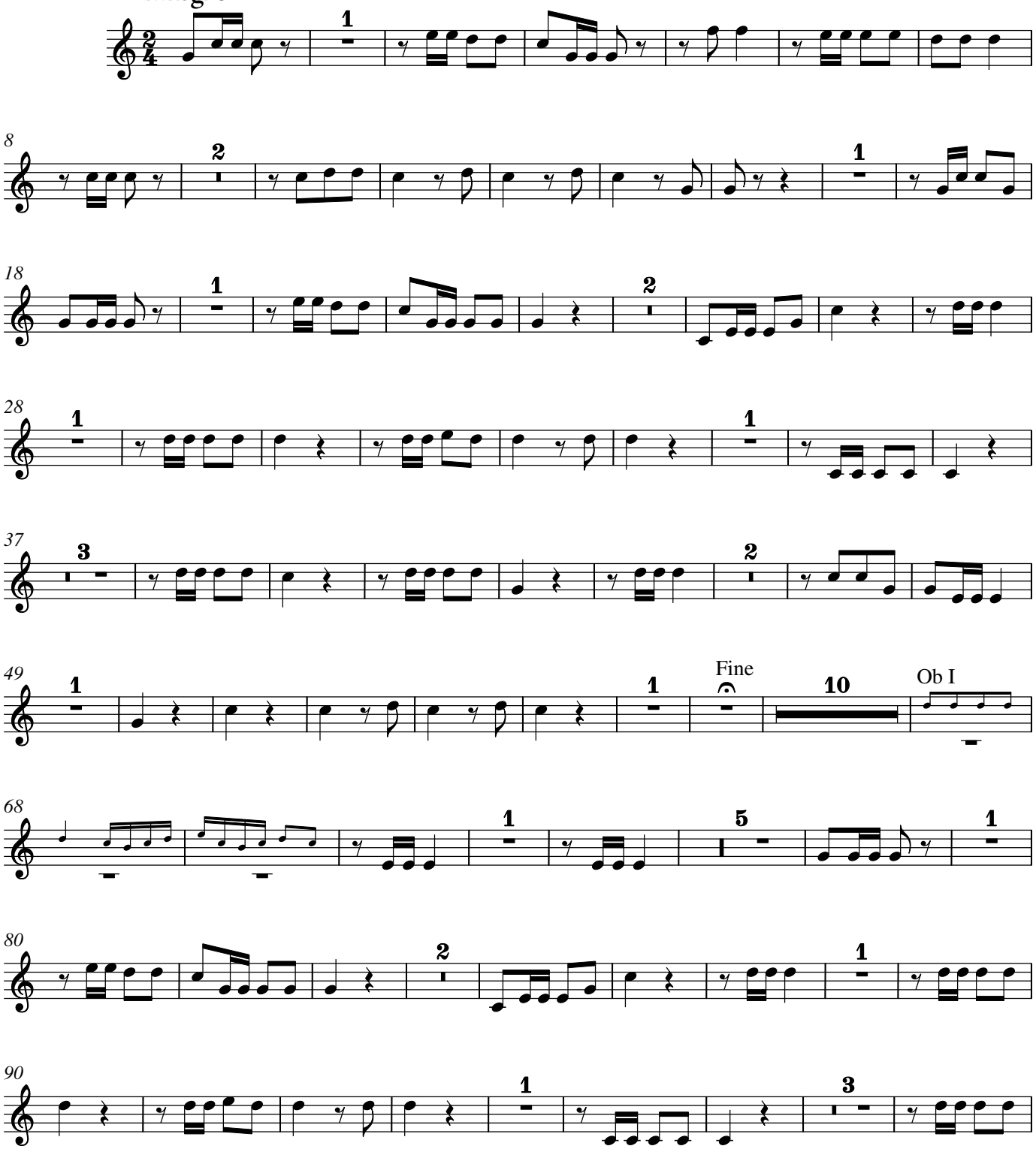

© 2023 The Packard Humanities Institute

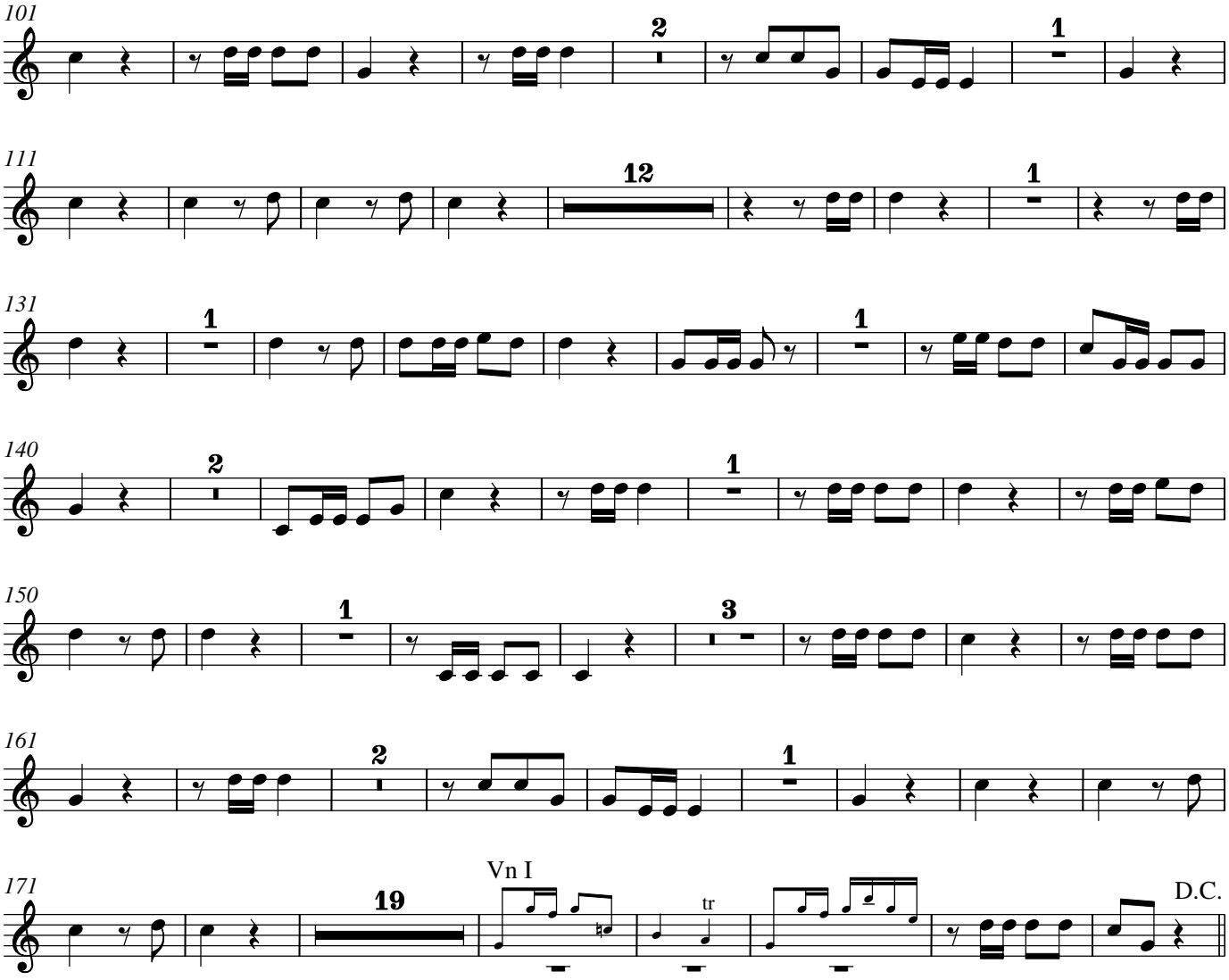

2. – 4. tacet

5. Arie

Allegro assai

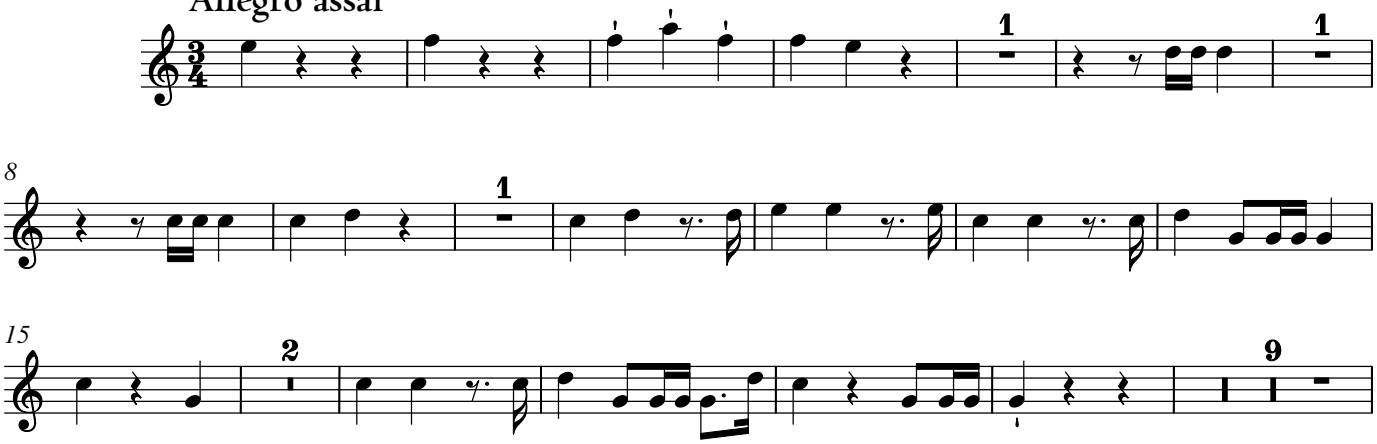

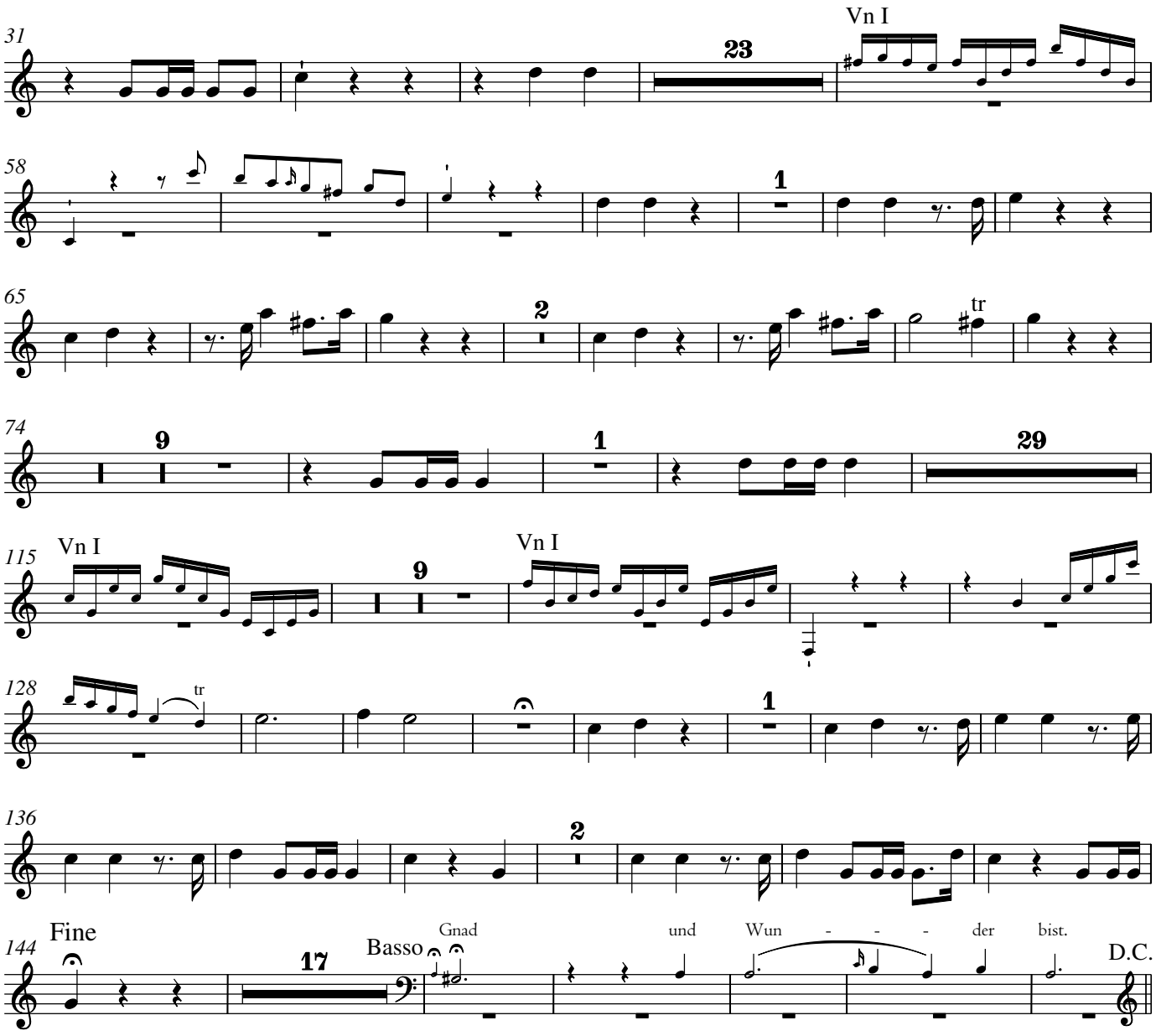
31
23
Vn I
58
1
65
2
tr
74
9
1
29
115
Vn I
9
Vn I
128
tr
1
136
2
144
Fine
17
Basso
Gnad
und
Wun - - - der
bist.
D.C.

6. Choral

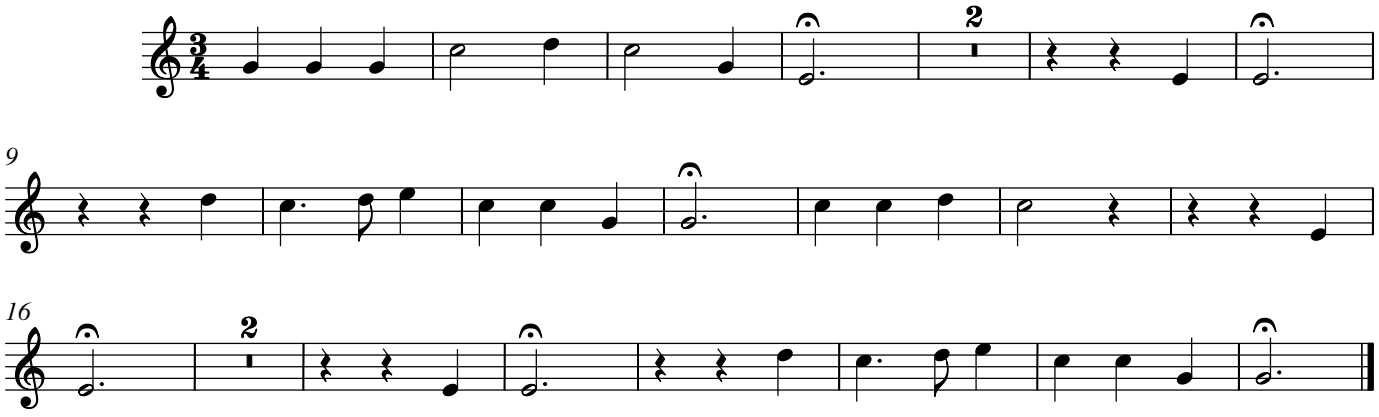
2
9
16
2

Carl Philipp Emanuel Bach

Sing, Volk der Christen

1. Chor

BR-CPEB F6

Allegro

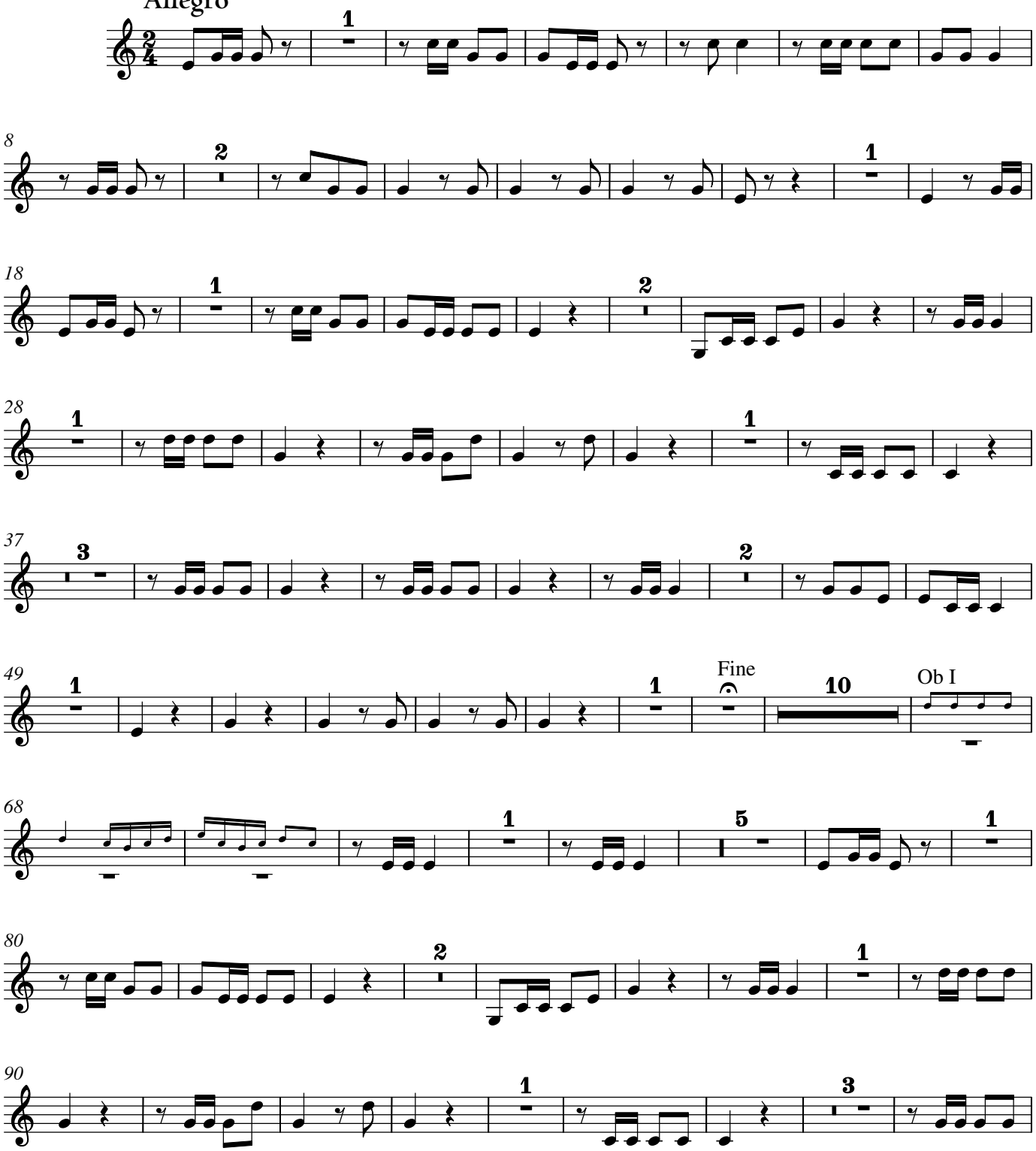

© 2023 The Packard Humanities Institute

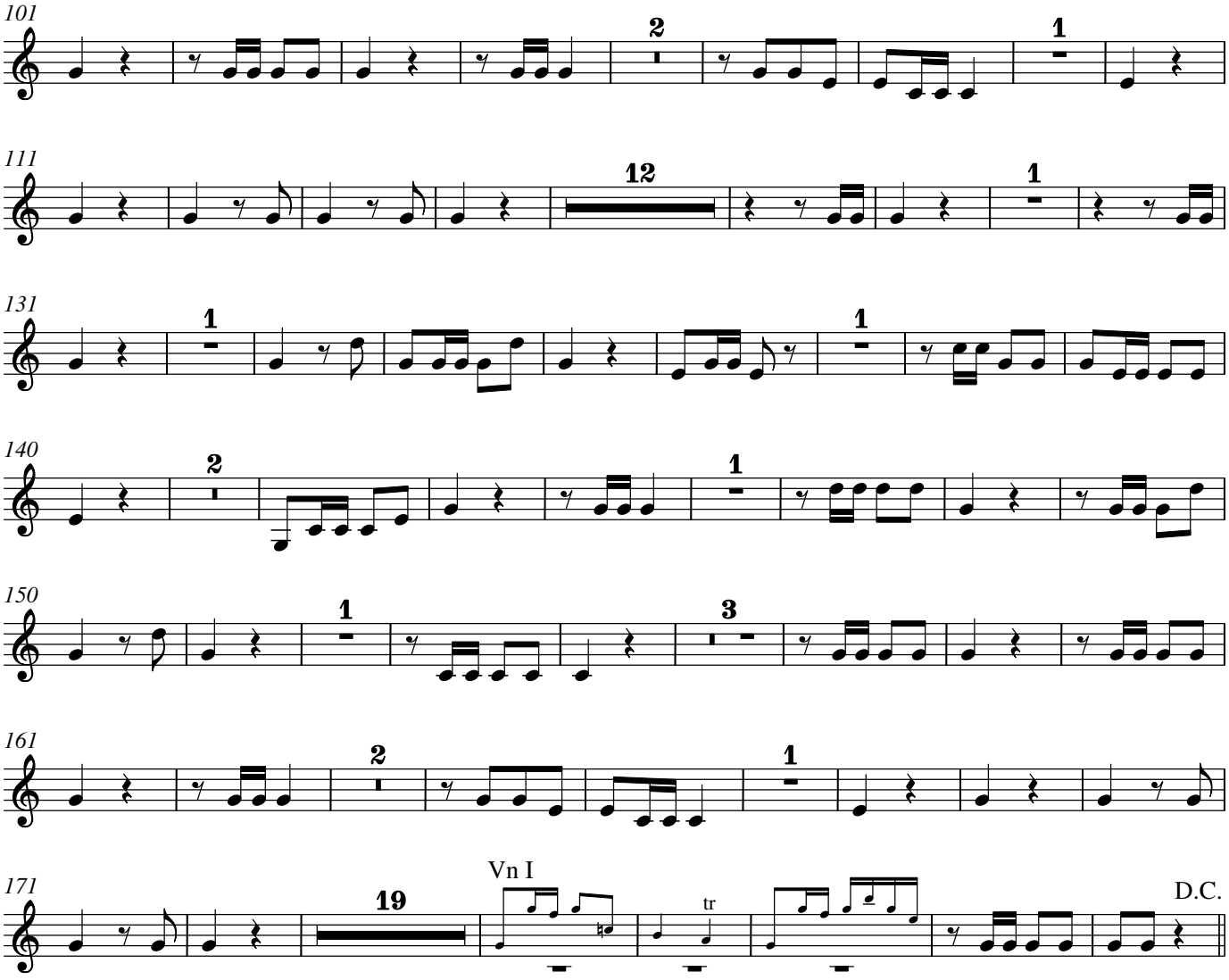

2. – 4. tacet

5. Arie

Allegro assai

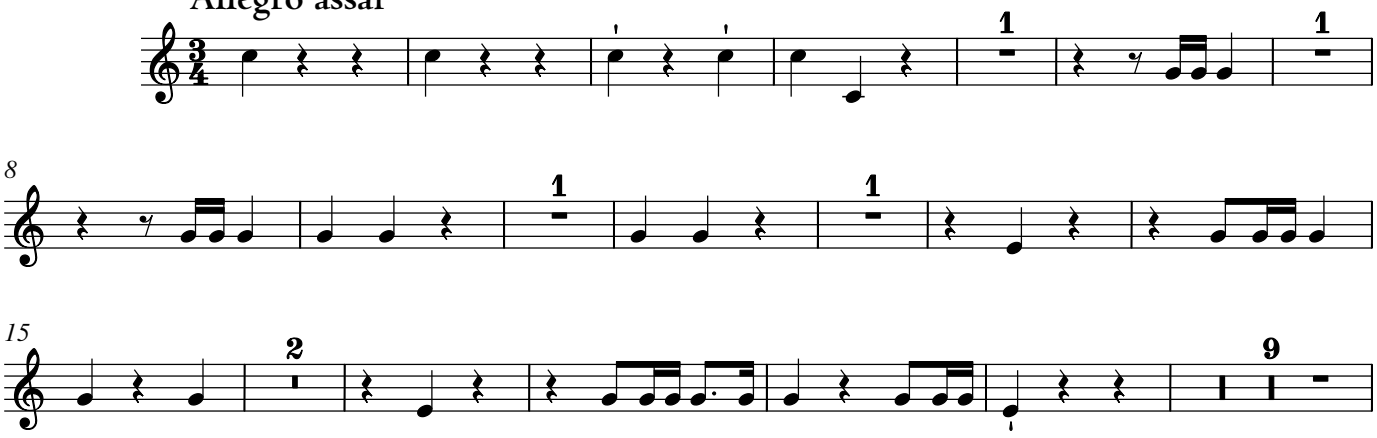

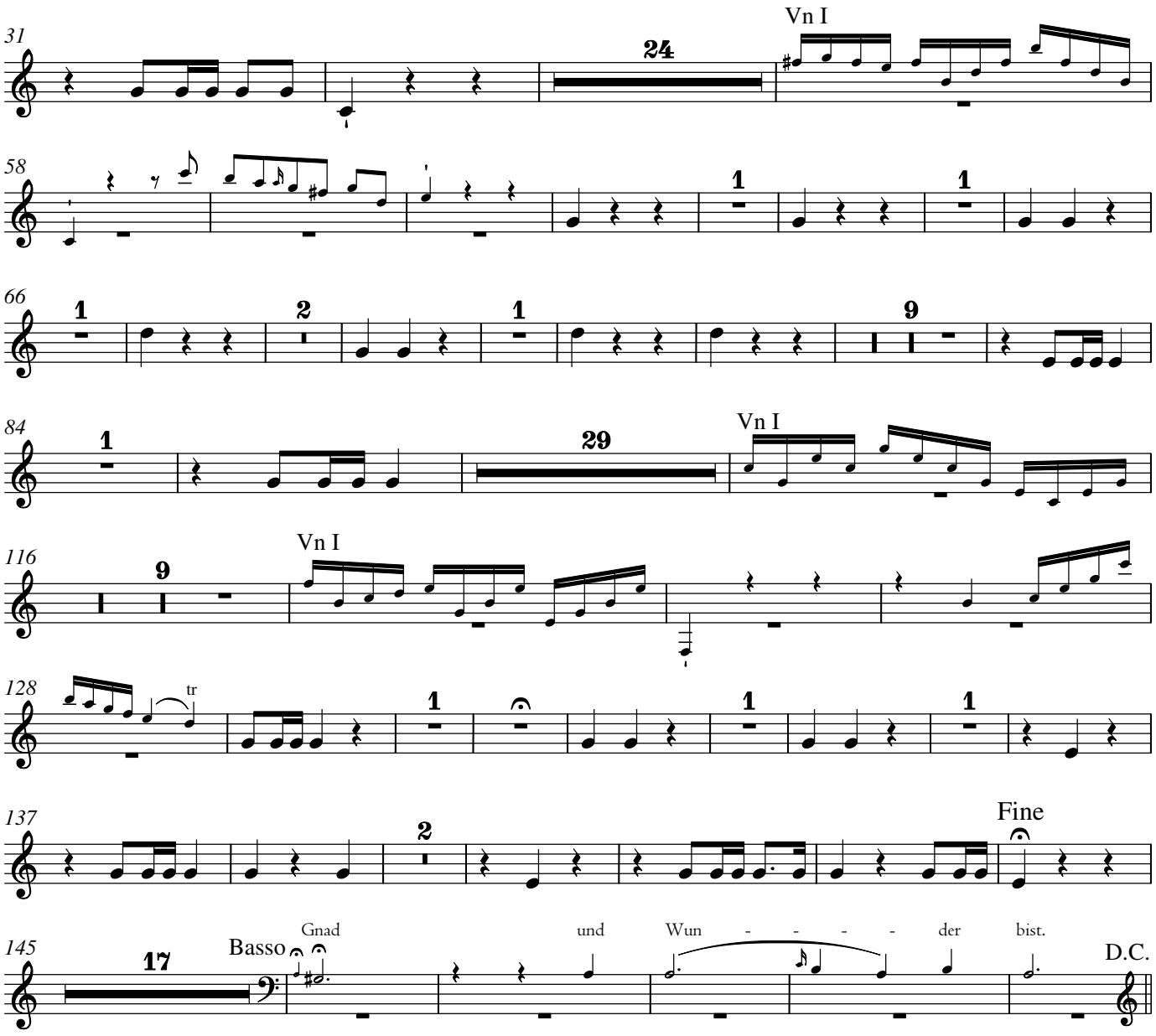
31
24
Vn I
58
1
1
66
1
2
1
9
84
1
29
Vn I
116
9
Vn I
128
tr
1
1
1
137
2
Fine
145
17
Basso
Gnad
und
Wun - - - - der
bist.
D.C.

6. Choral

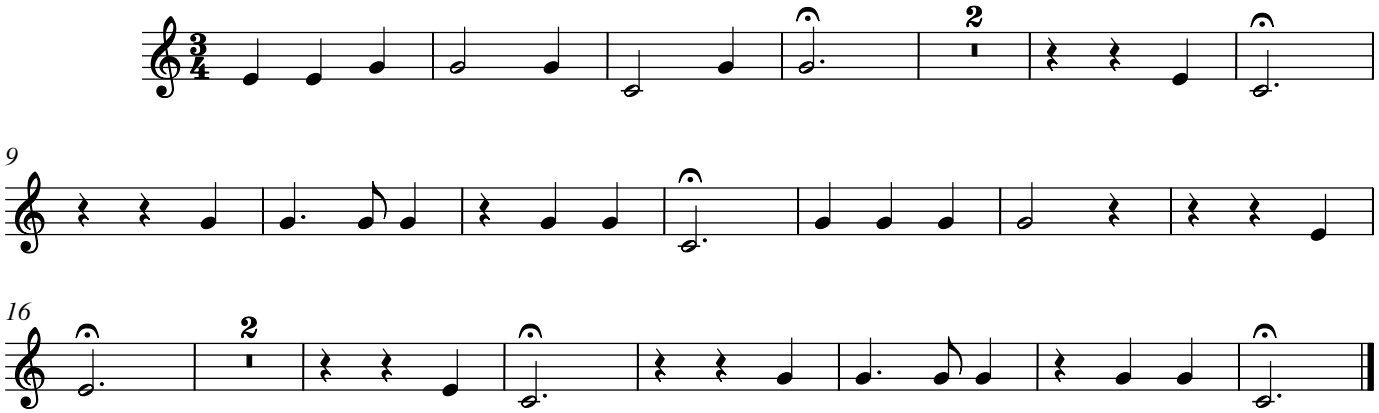
2
9
16
2

Carl Philipp Emanuel Bach

Sing, Volk der Christen

1. Chor

Allegro

BR-CPEB F6

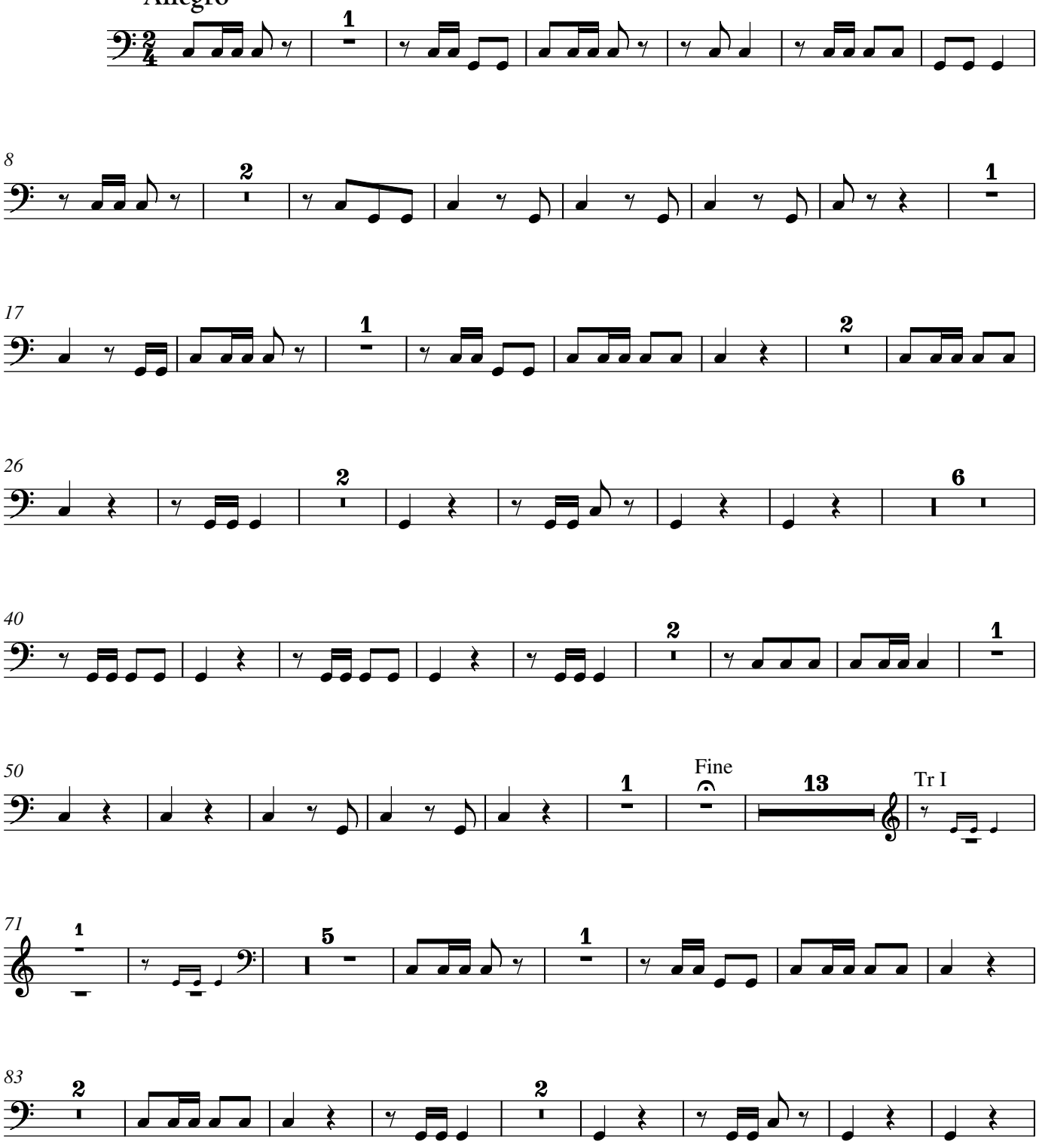

© 2023 The Packard Humanities Institute

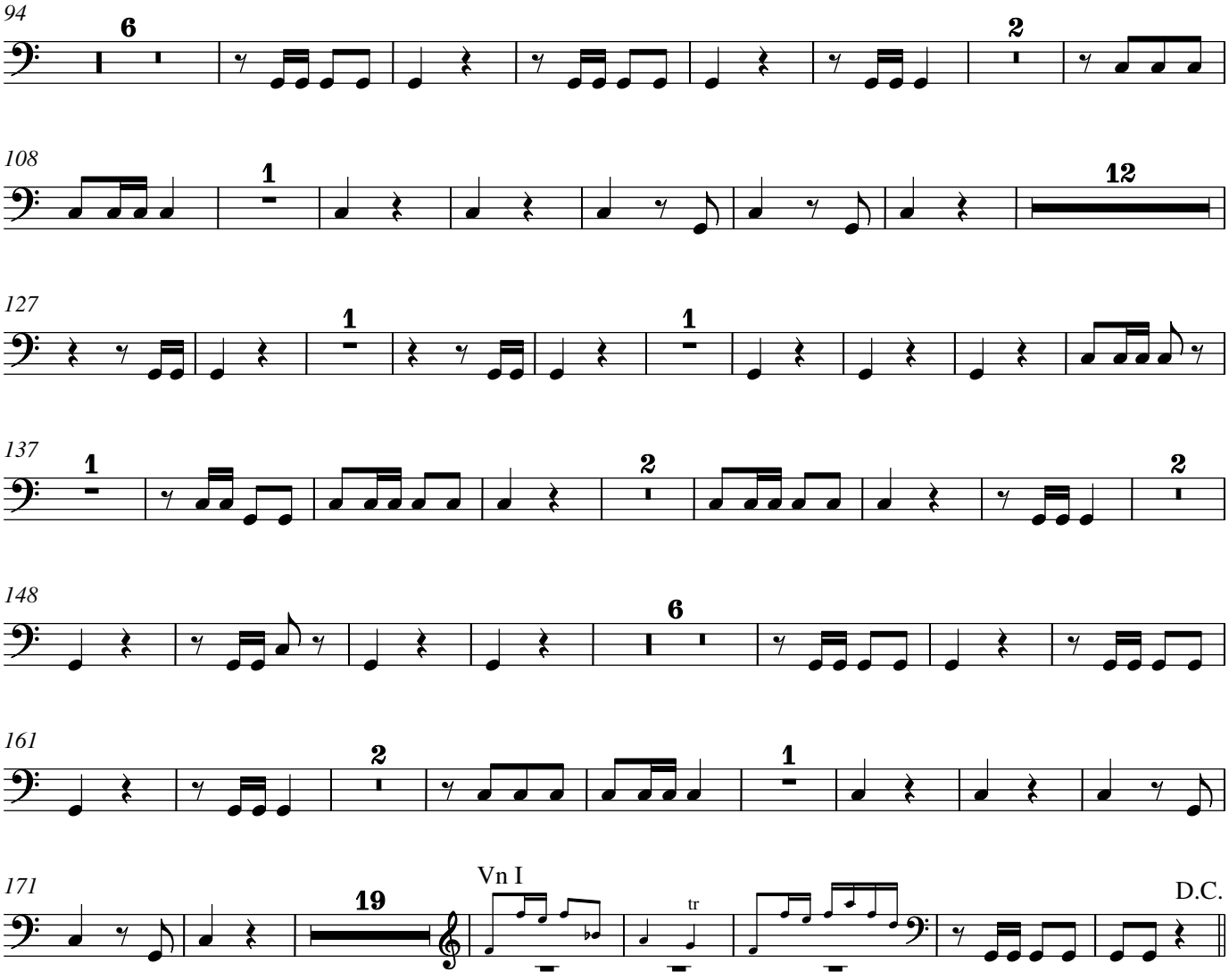

2. – 4. tacet

5. Arie

Allegro assai

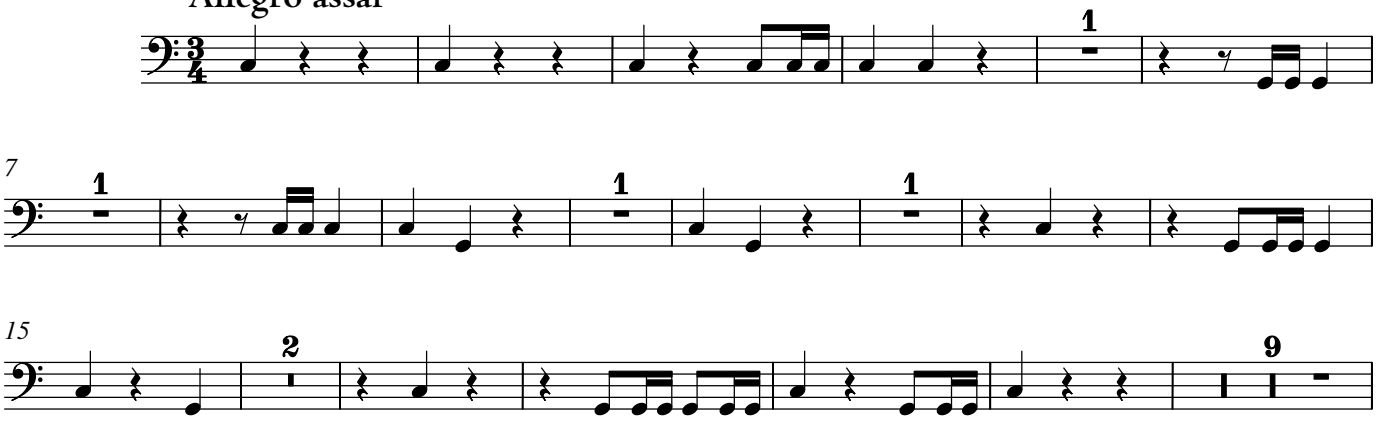

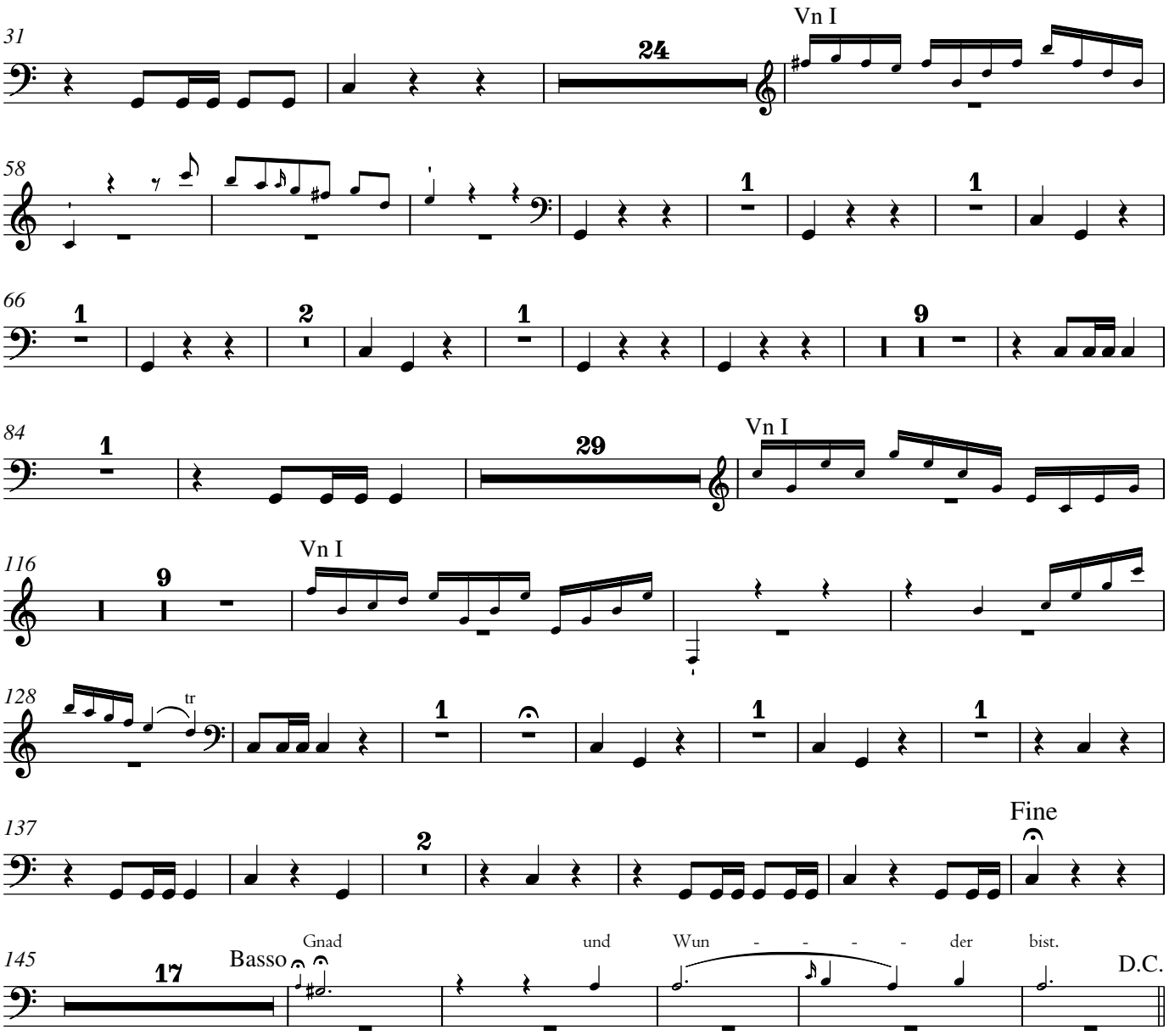
31
24
Vn I
58
1
1
66
1
2
1
9
84
1
29
Vn I
116
9
Vn I
128
tr
1
1
1
137
2
Fine
145
17
Basso
Gnad
und
Wun - - - - der
bist.
D.C.

6. Choral

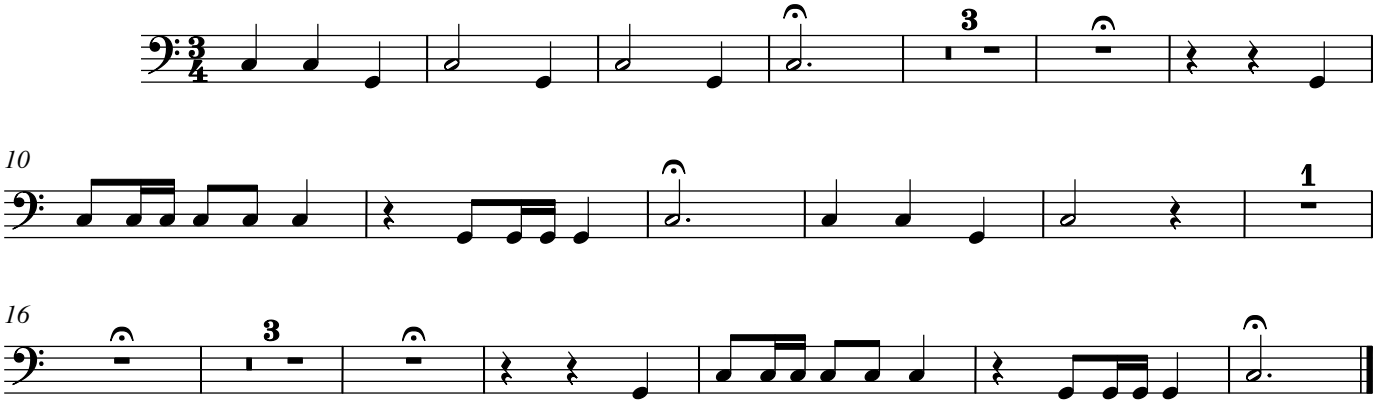
3
10
1
16
3

Carl Philipp Emanuel Bach

Sing, Volk der Christen

1. – 4. tacet

5. Arie

BR-CPEB F6

Allegro assai

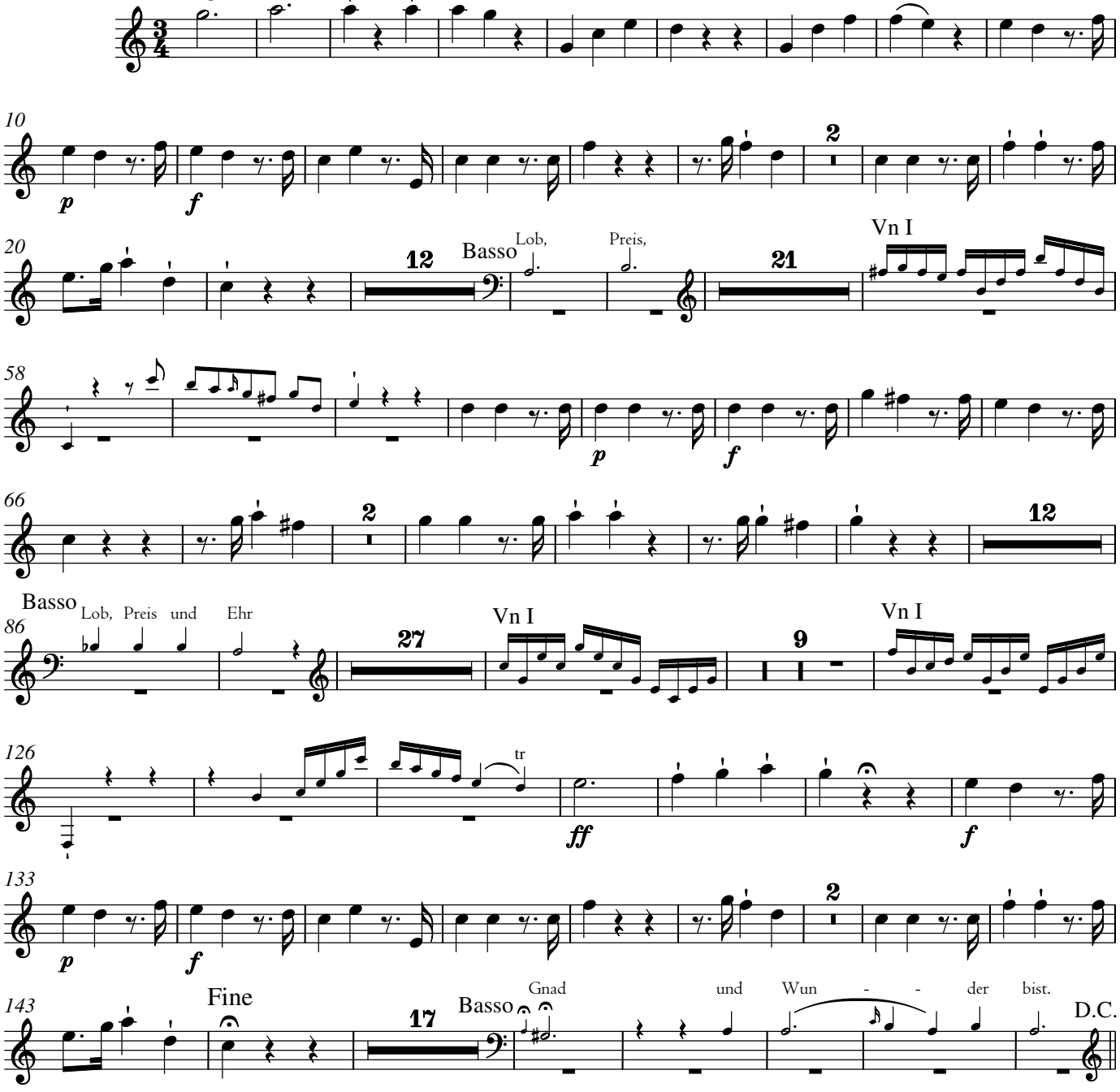

6. tacet

© 2023 The Packard Humanities Institute

Carl Philipp Emanuel Bach

Sing, Volk der Christen

1. – 4. tacet

5. Arie

BR-CPEB F6

Allegro assai

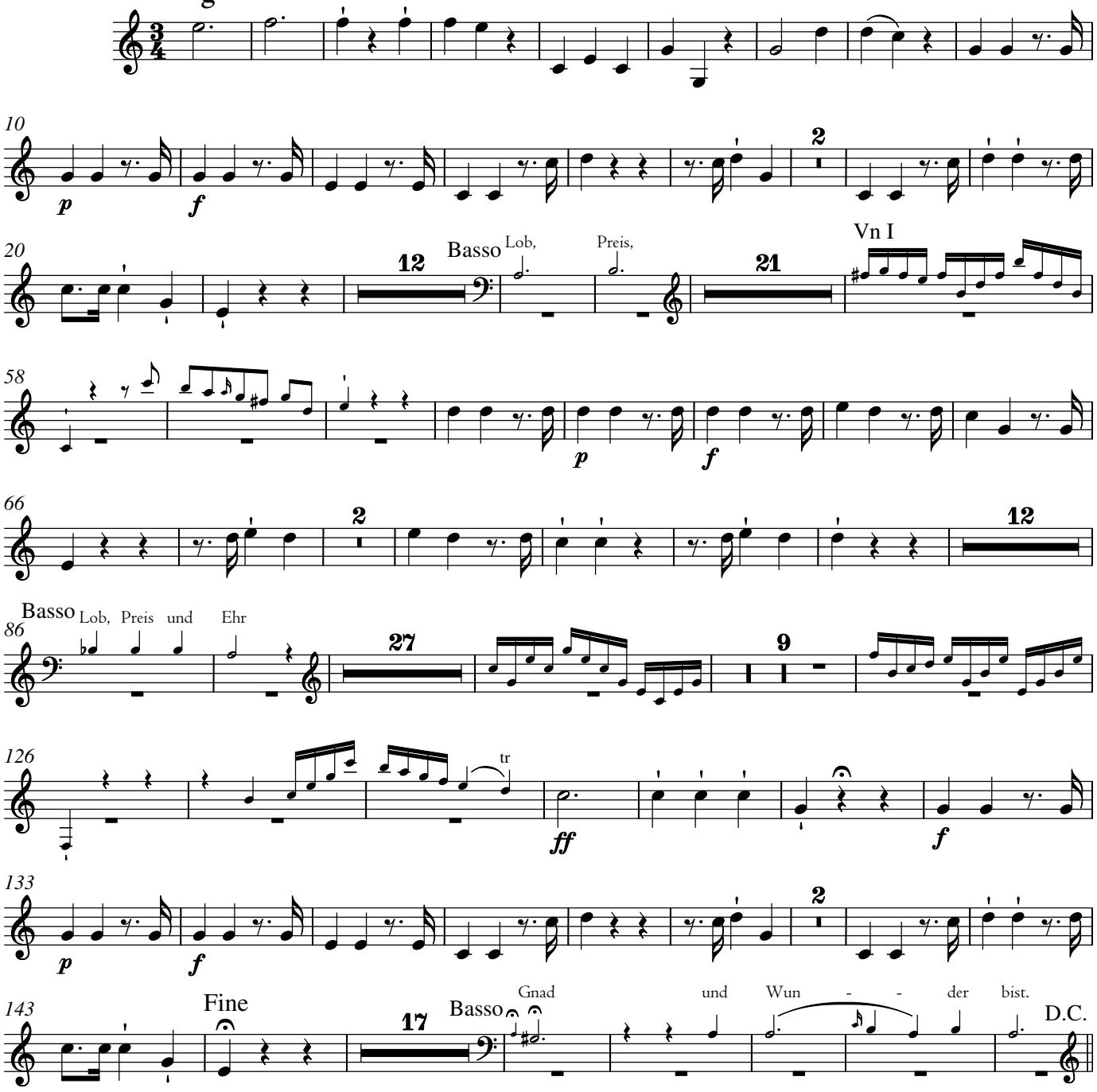

6. tacet

© 2023 The Packard Humanities Institute

Carl Philipp Emanuel Bach

Sing, Volk der Christen

1. Chor

BR-CPEB F6

Allegro

Oboe

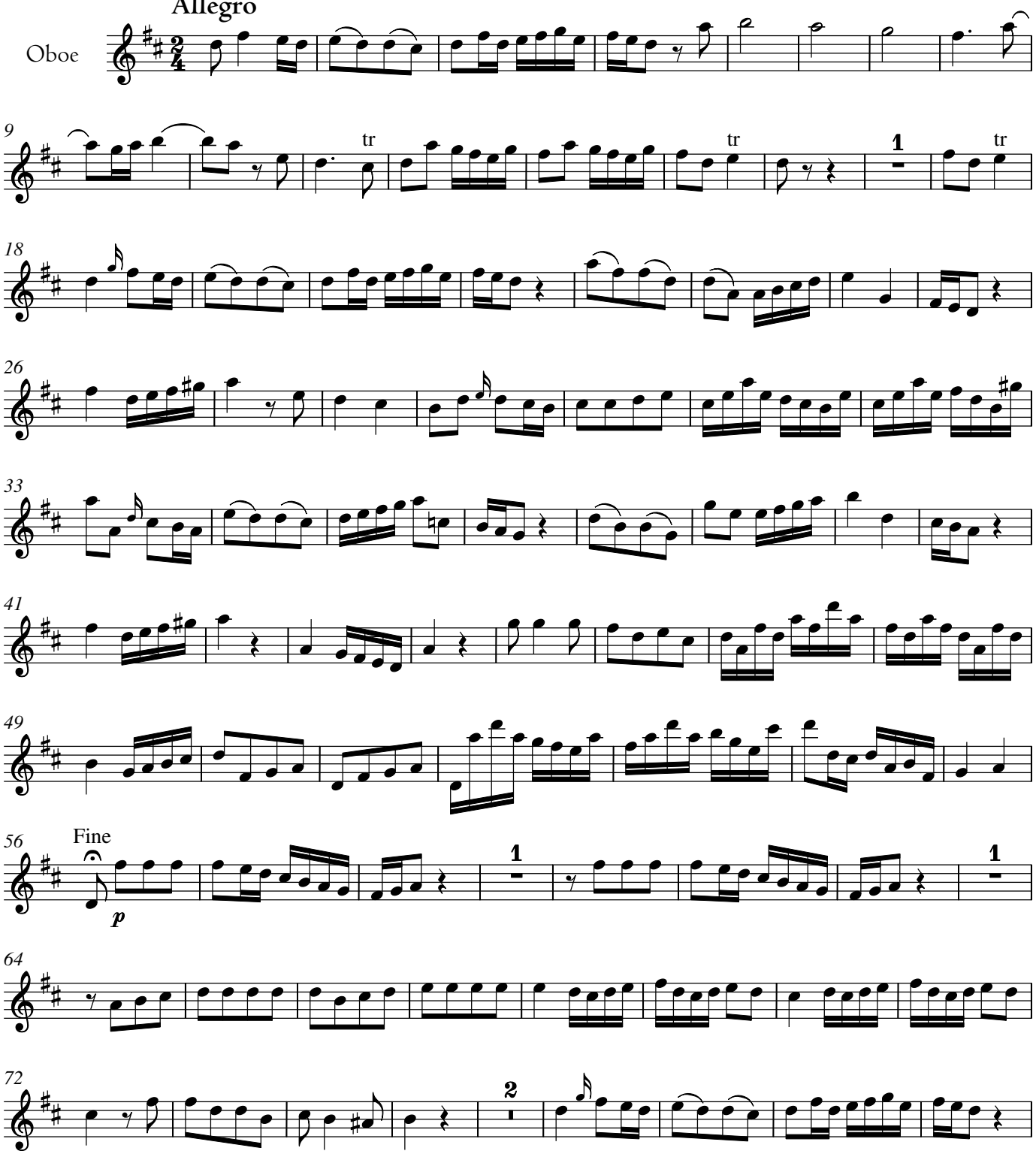

© 2023 The Packard Humanities Institute

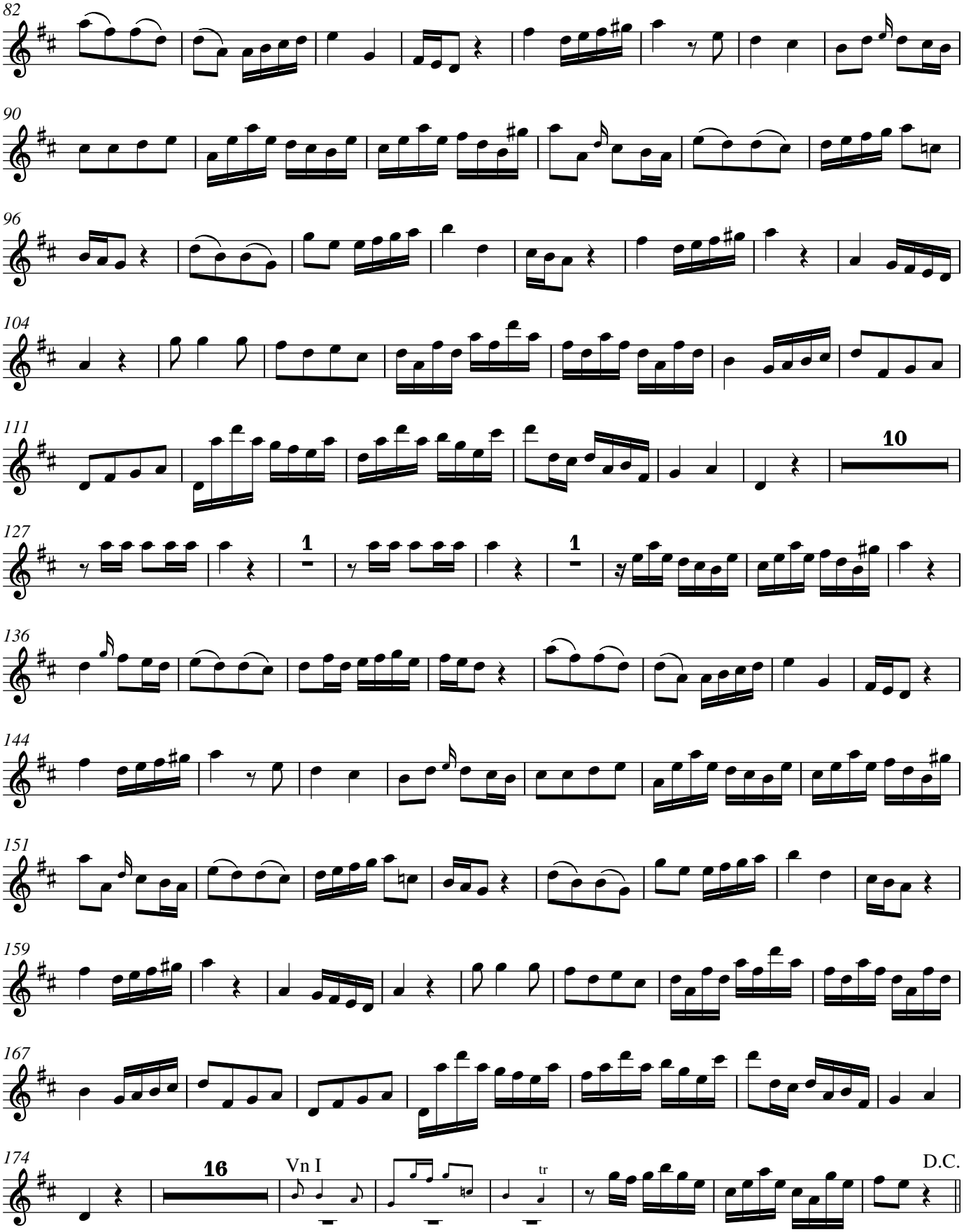
82
90
96
104
111
10
127
1
1
136
144
151
159
167
174
16
Vn I
tr
D.C.

2. tacet

3. Arie

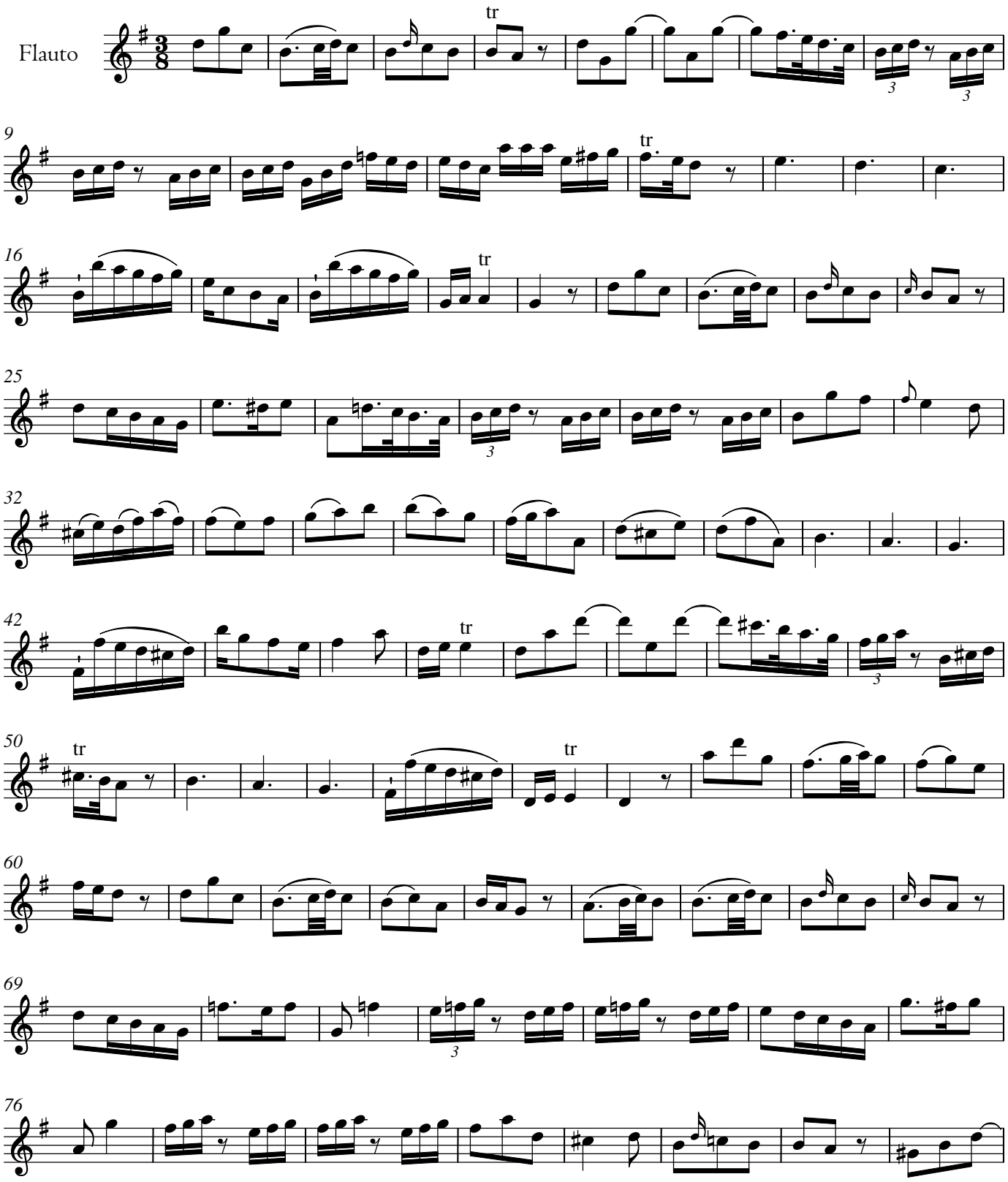

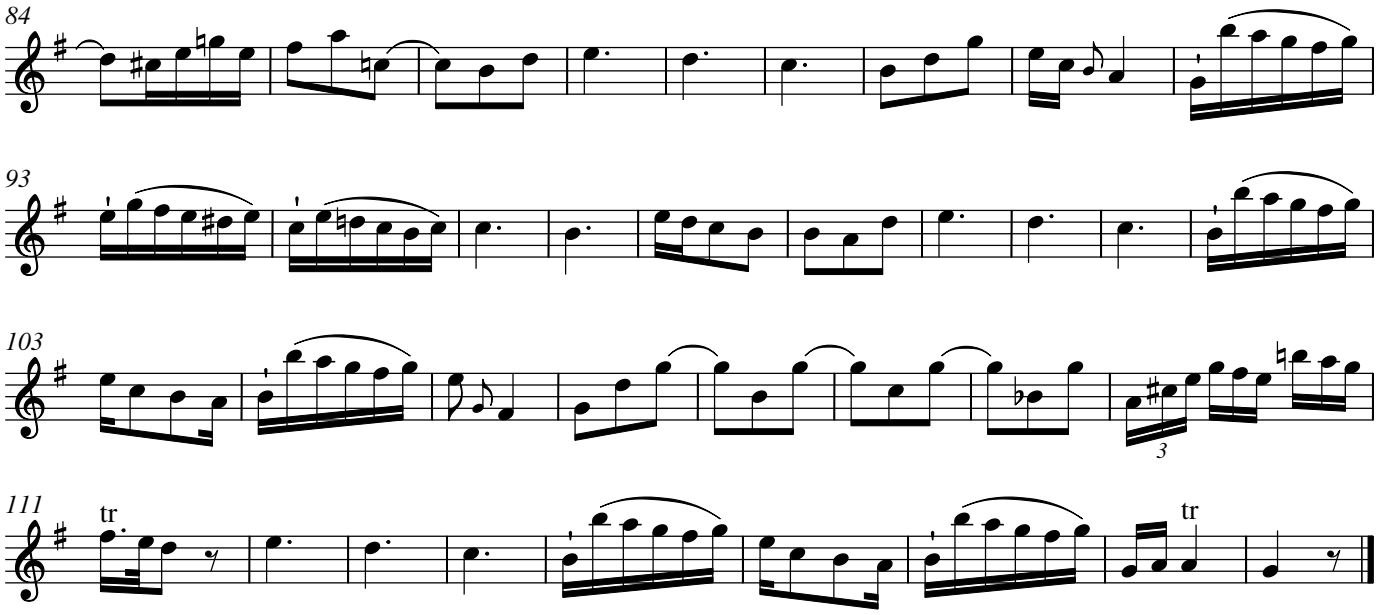

4. tacet

5. Arie

Allegro assai

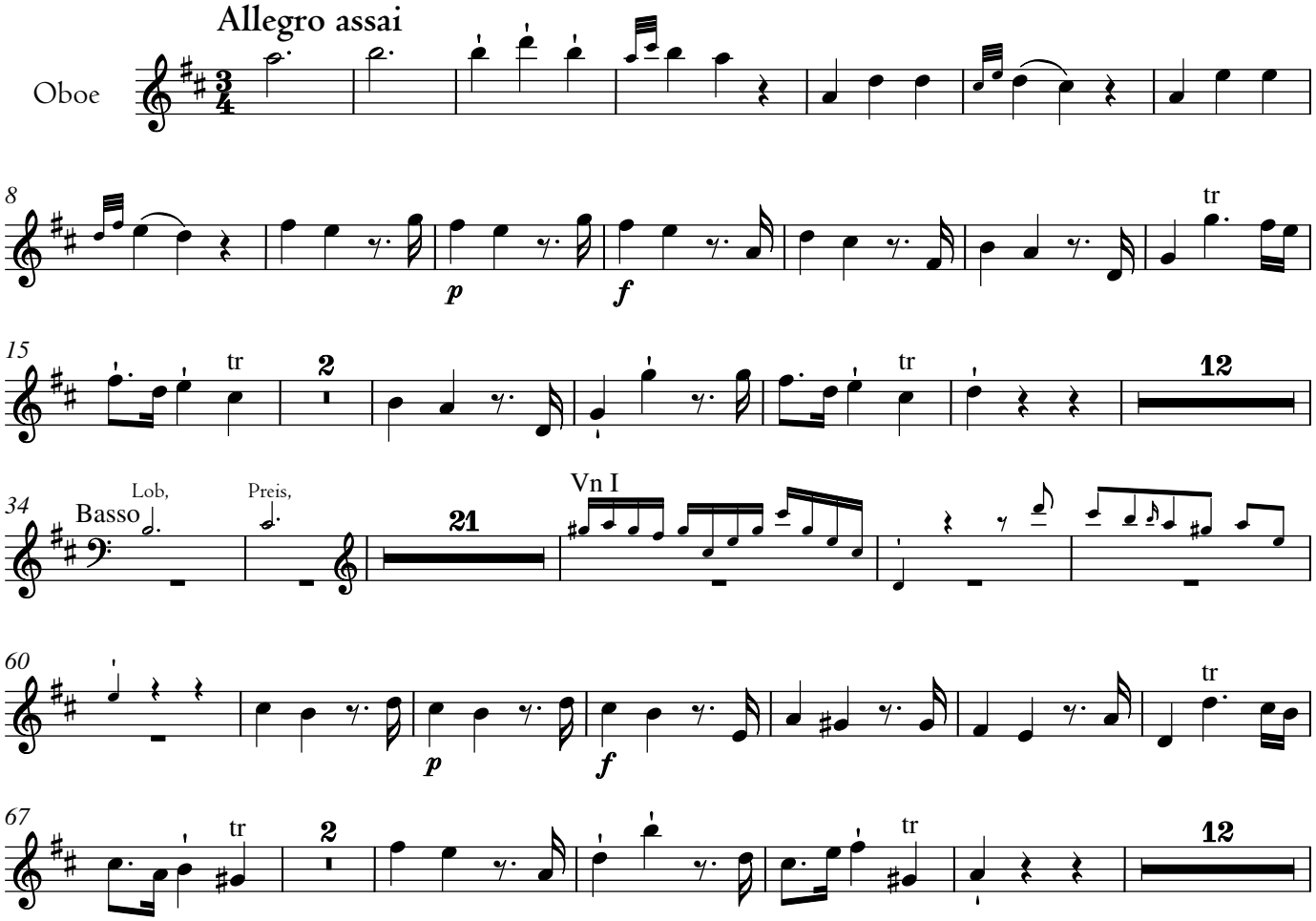

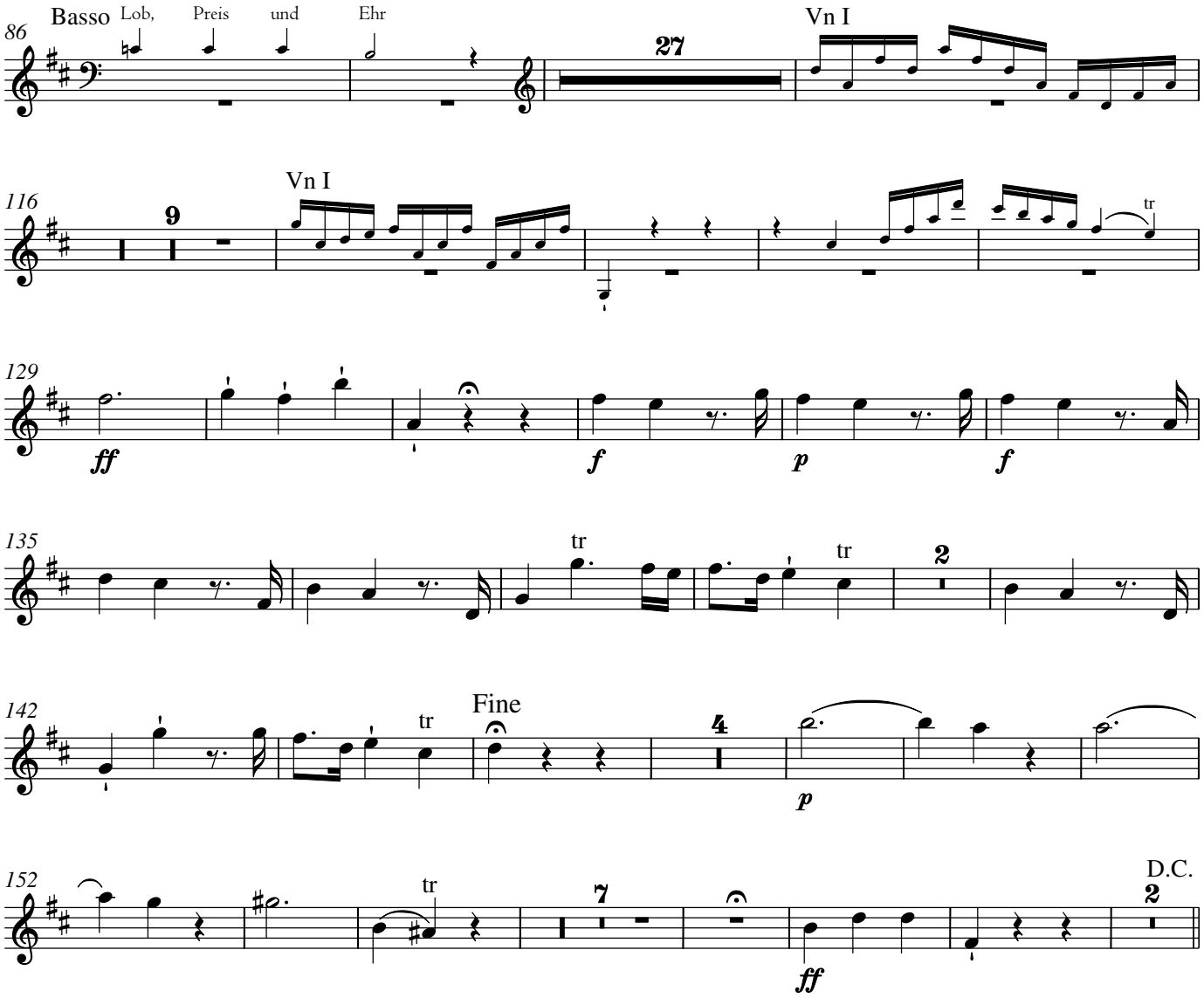
Basso
Lob,
Preis
und
Ehr
Vn I
27
Vn I
9
tr
ff
f
p
f
tr
tr
2
Fine
tr
4
p
tr
7
D.C.
2
ff

6. Choral

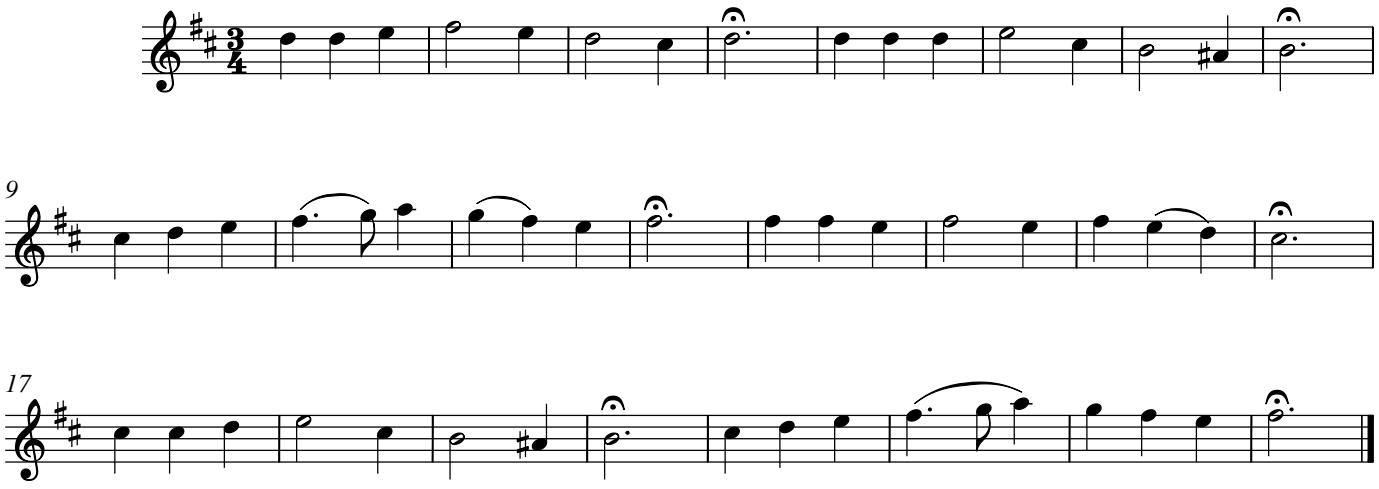

Carl Philipp Emanuel Bach

Sing, Volk der Christen

1. Chor

BR-CPEB F6

Allegro

Oboe

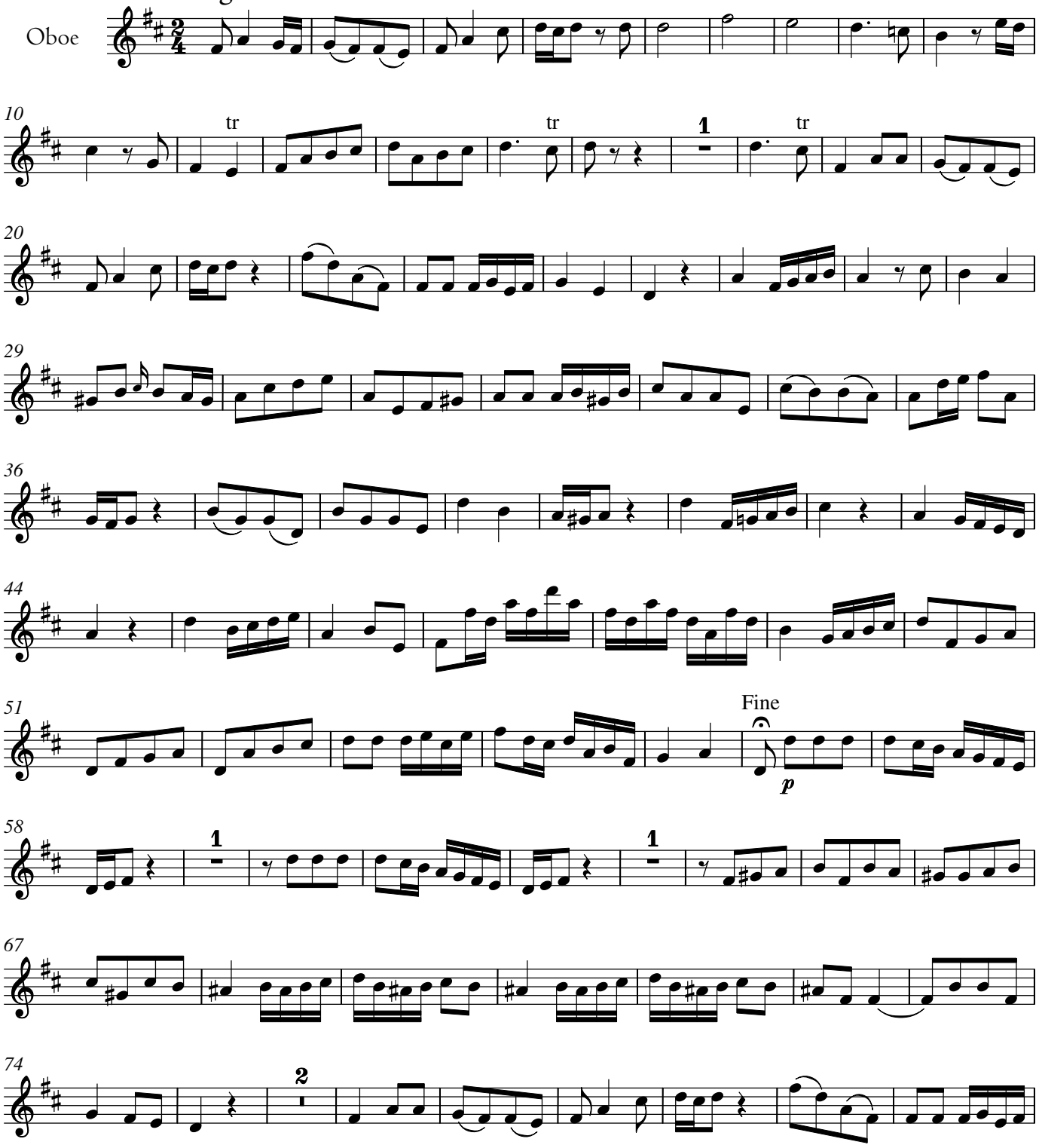

© 2023 The Packard Humanities Institute

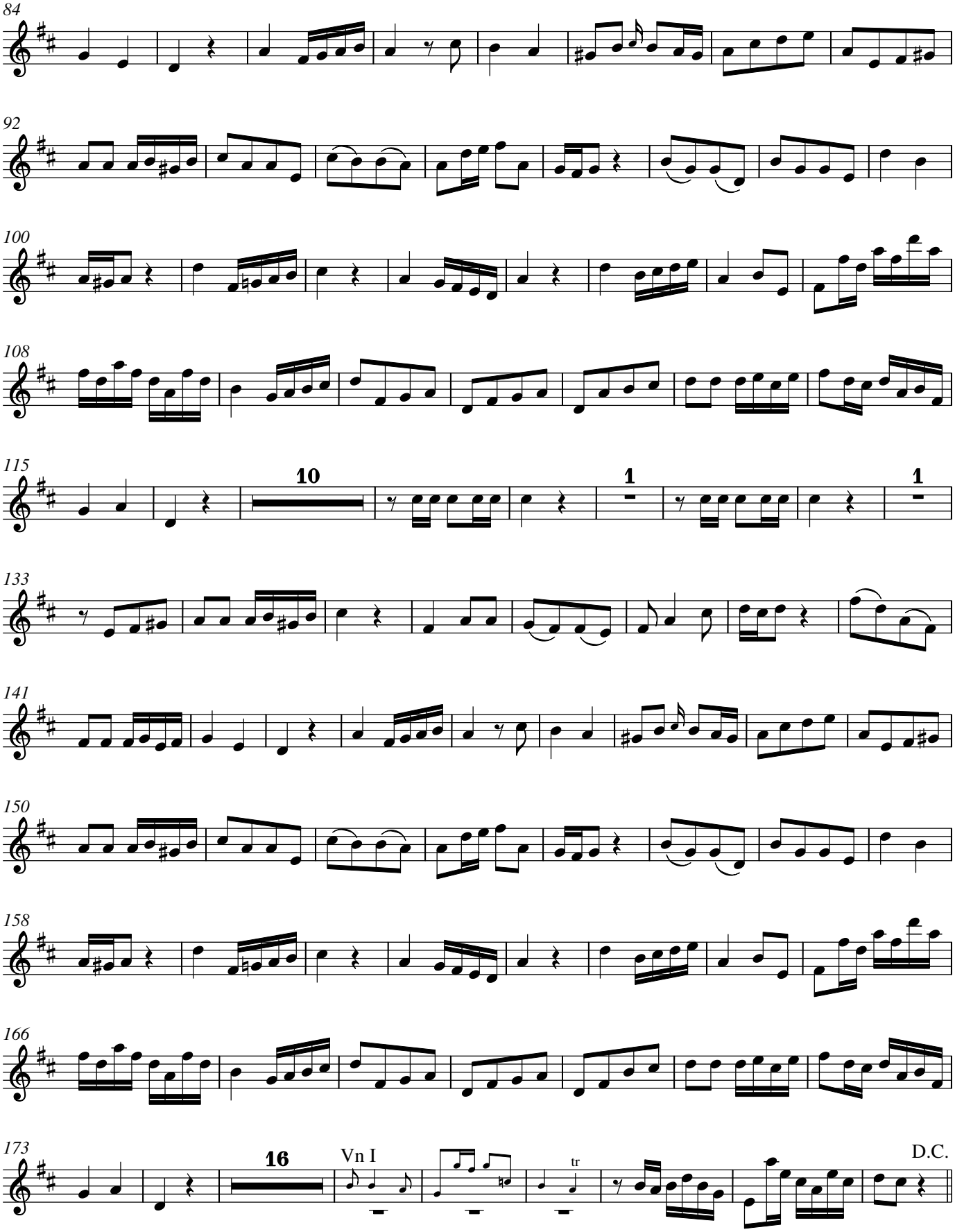
84
92
100
108
115
10
1
1
133
141
150
158
166
173
16
Vn I
tr
D.C.

2. tacet

3. Arie

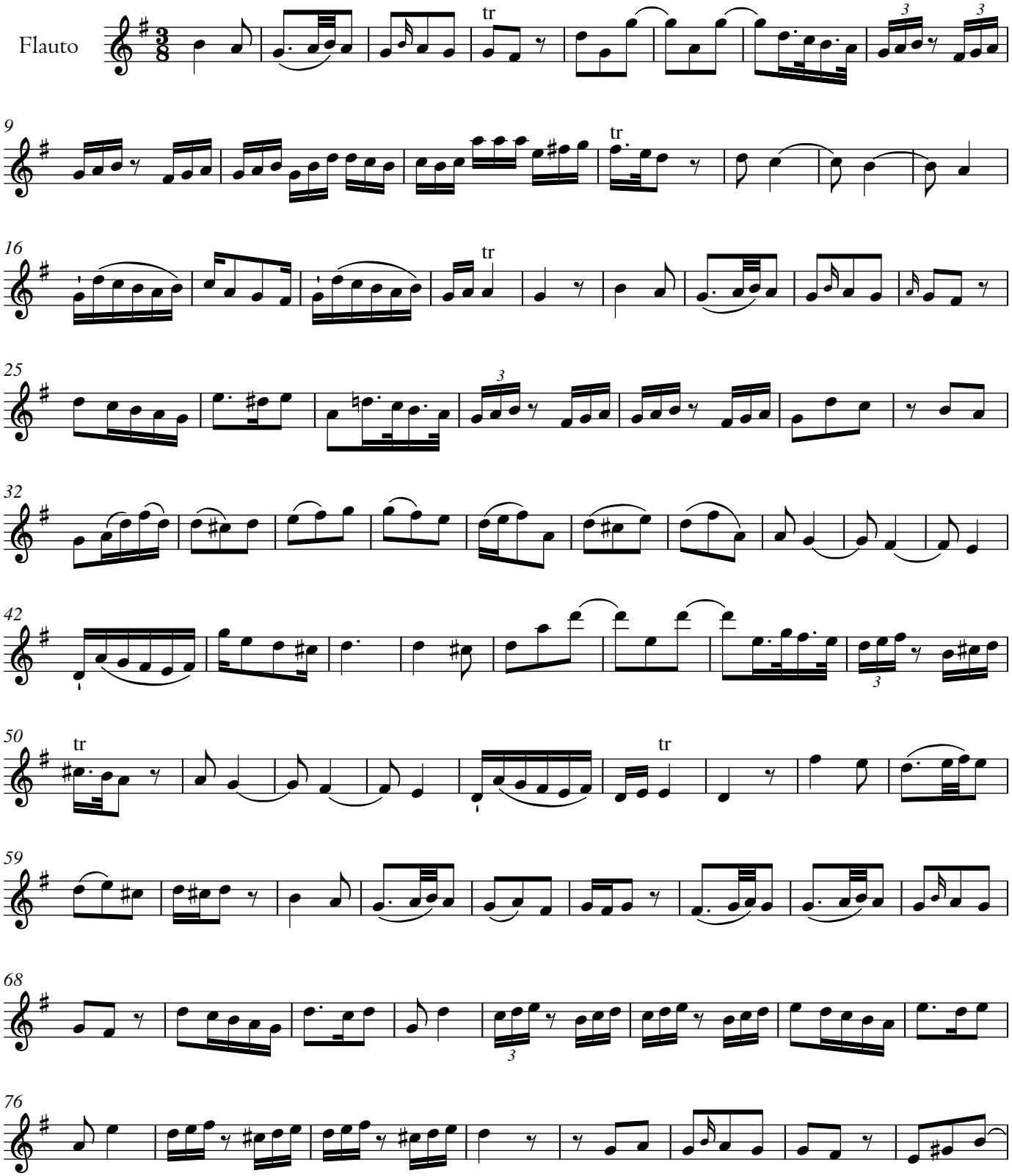

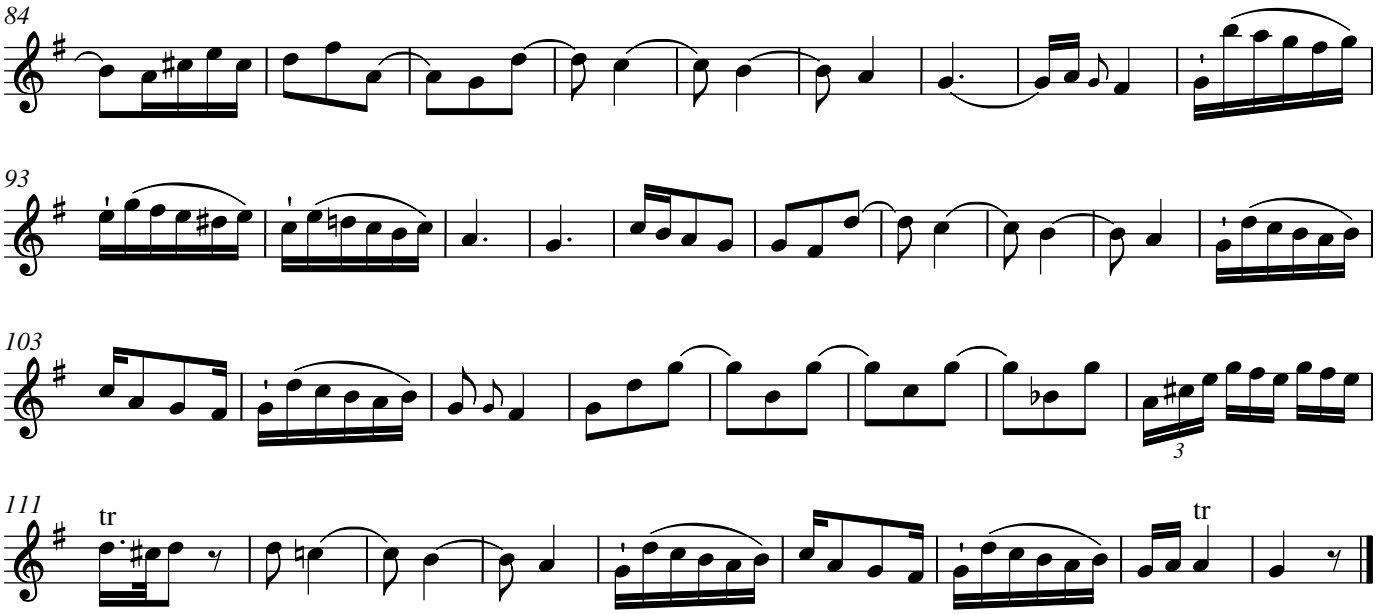

4. tacet

5. Arie

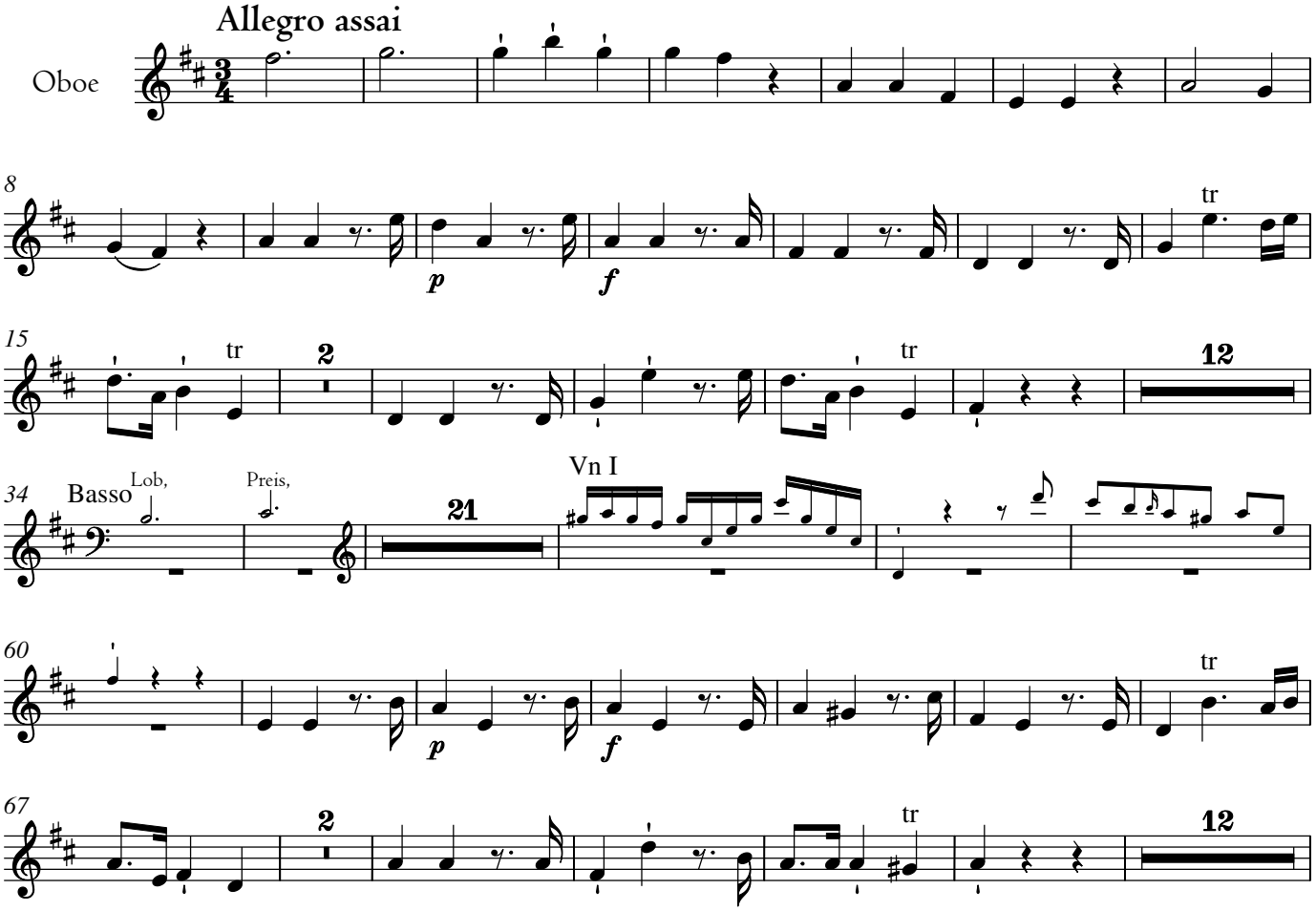

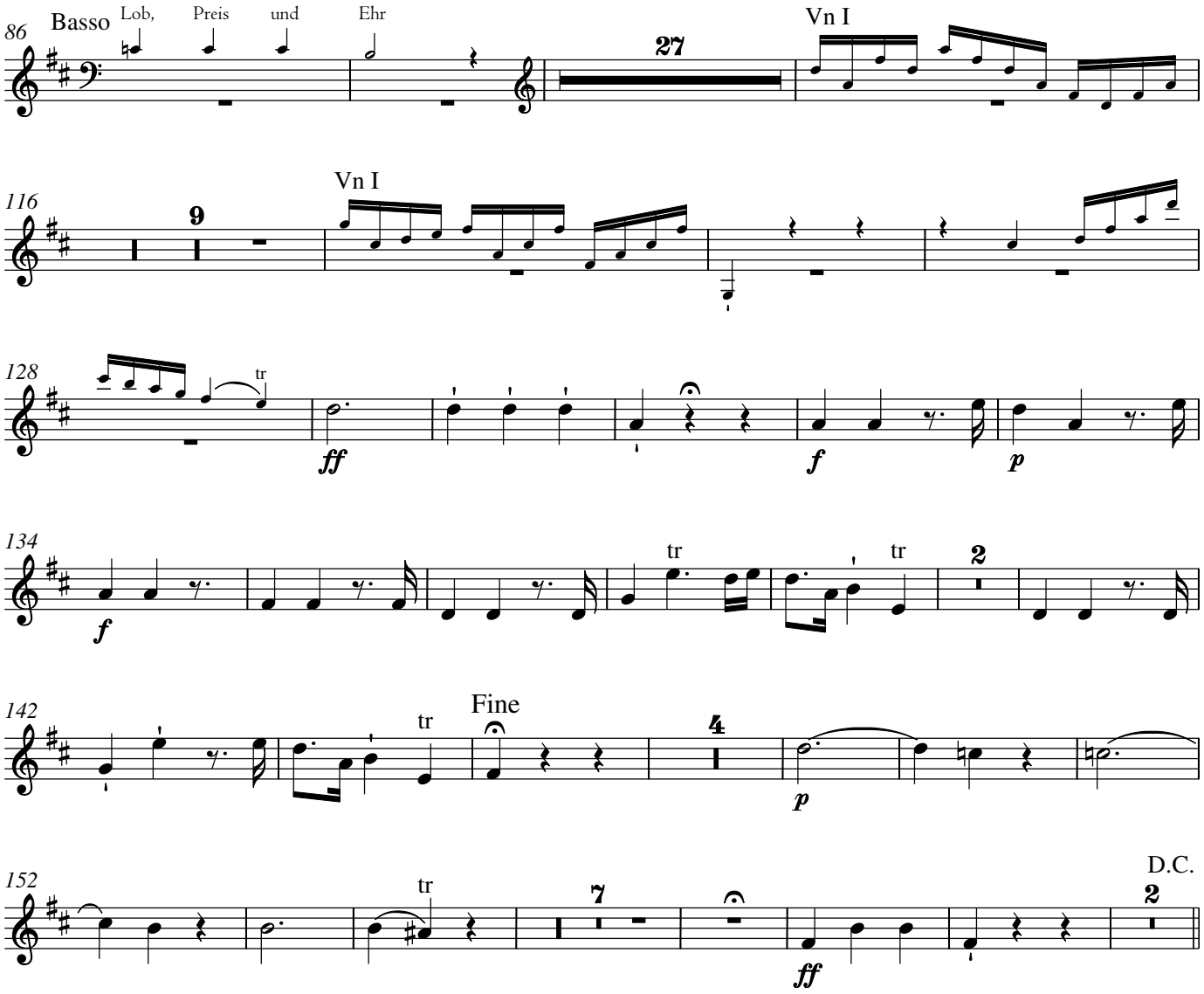
86
Basso
Lob,
Preis
und
Ehr
27
Vn I
116
9
Vn I
128
tr
ff
f
p
134
f
tr
tr
2
142
tr
Fine
4
p
152
tr
7
ff
D.C.
2

6. Choral

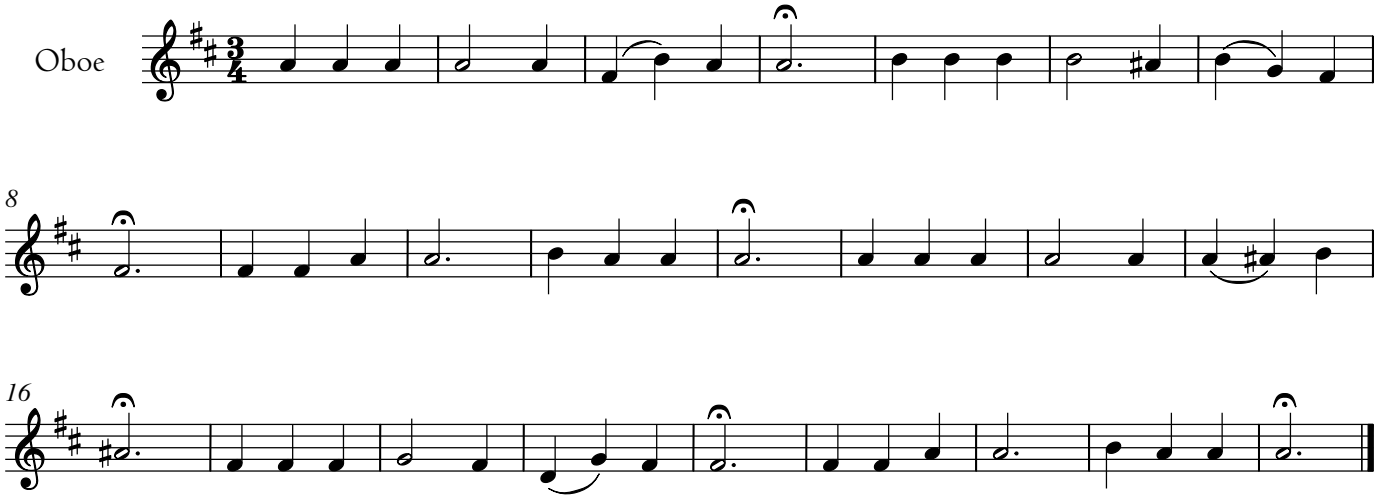
Oboe
8
16

Carl Philipp Emanuel Bach

Sing, Volk der Christen

1. Chor

BR-CPEB F6

Allegro

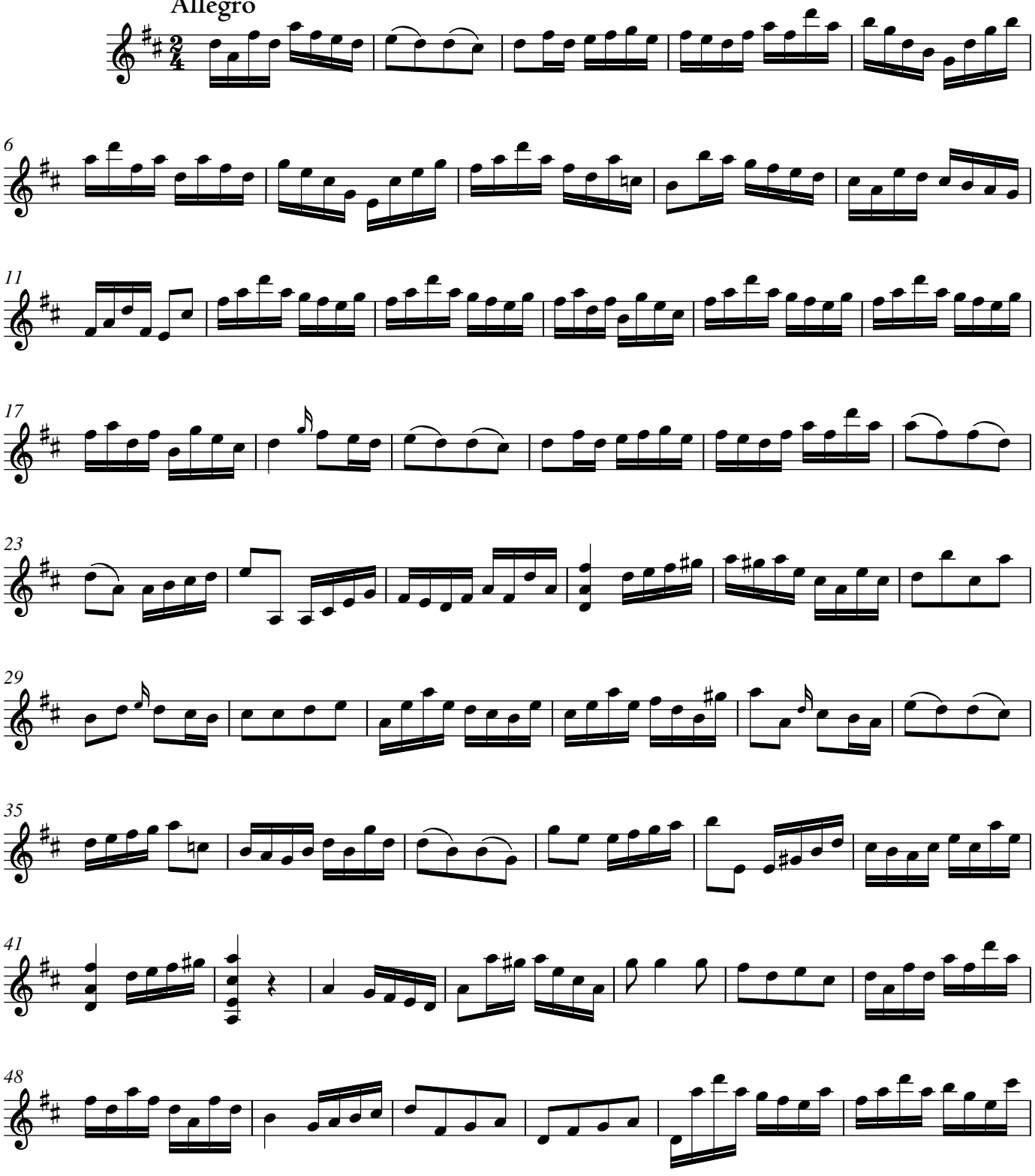

© 2023 The Packard Humanities Institute

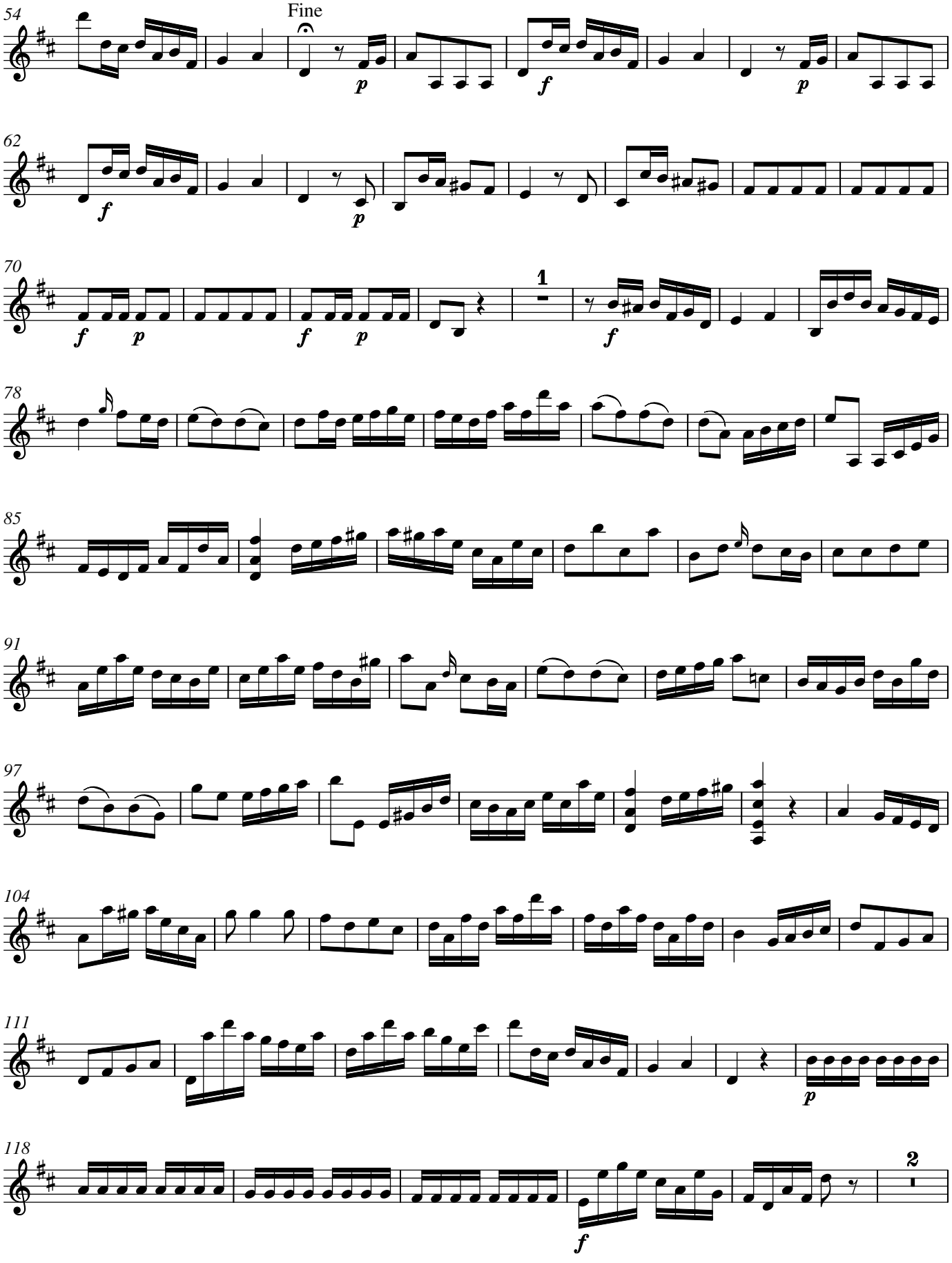
54
Fine
62
70
1
78
85
91
97
104
111
118
2

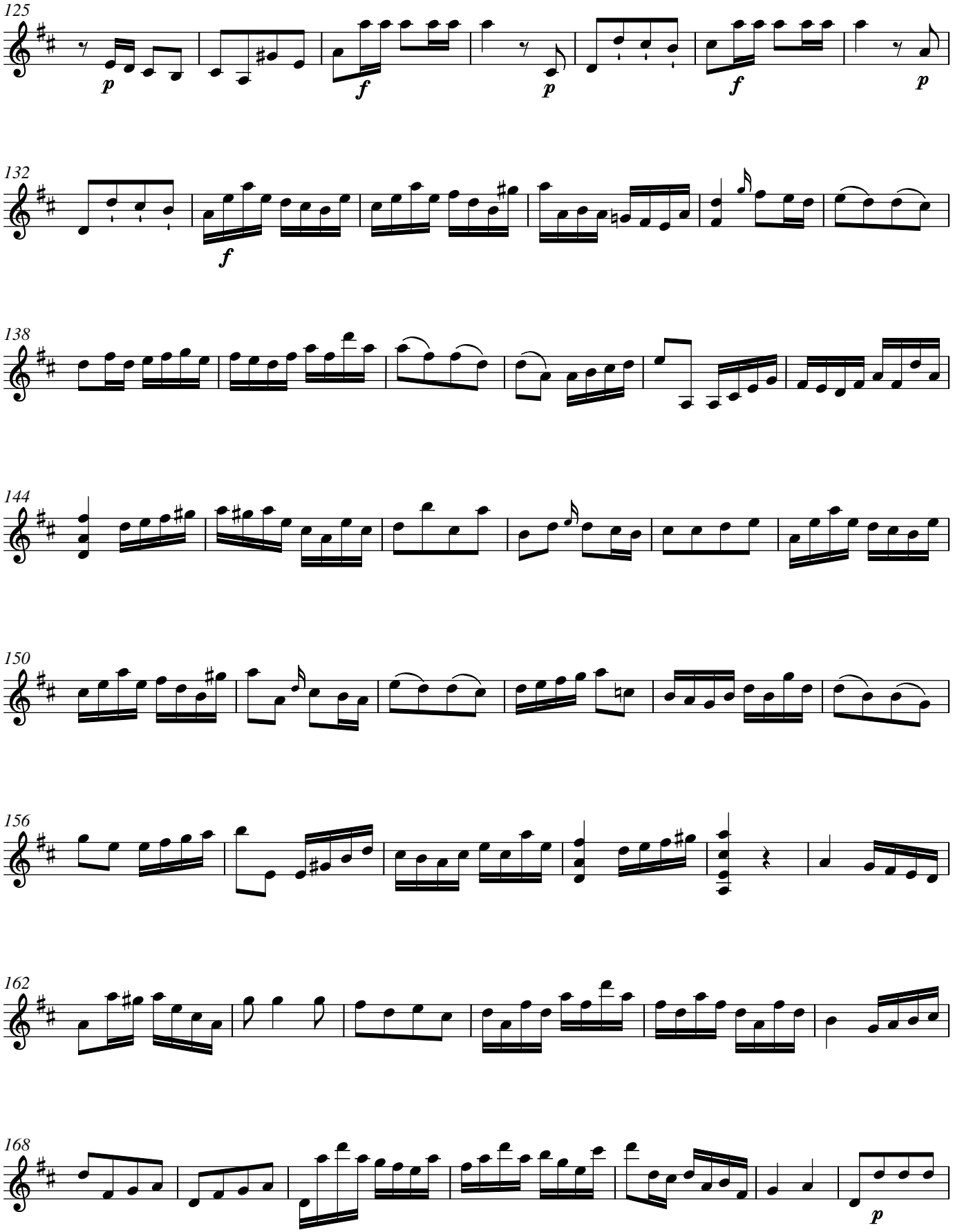
125
132
138
144
150
156
162
168

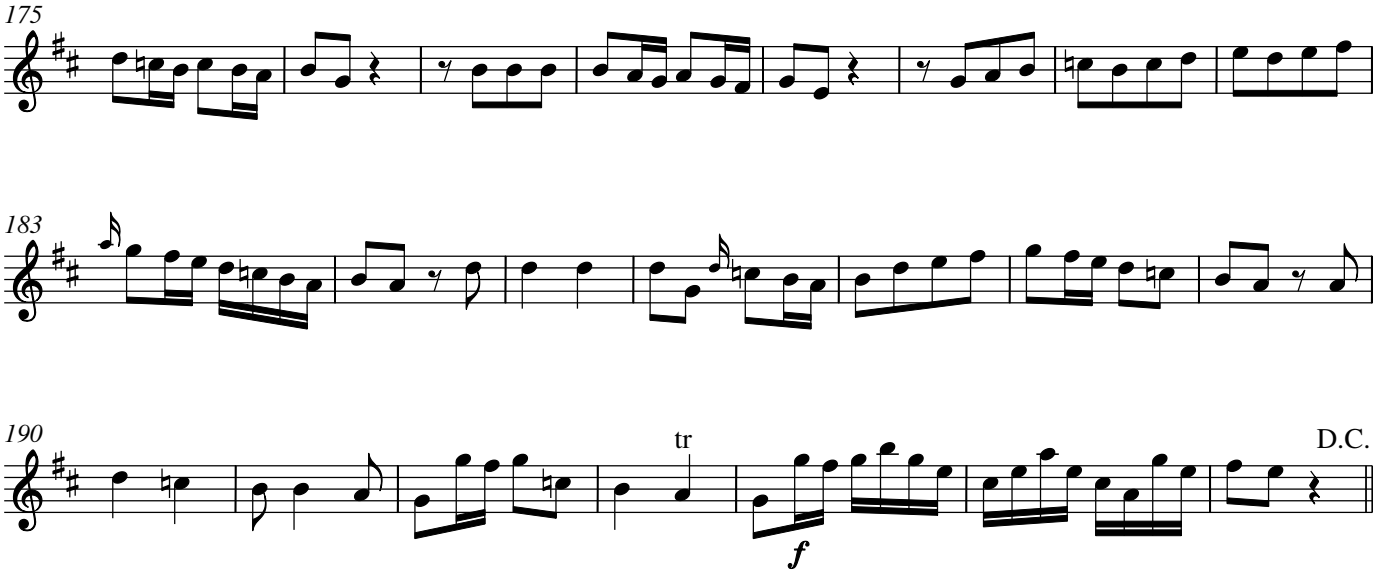

2. tacet

3. Arie

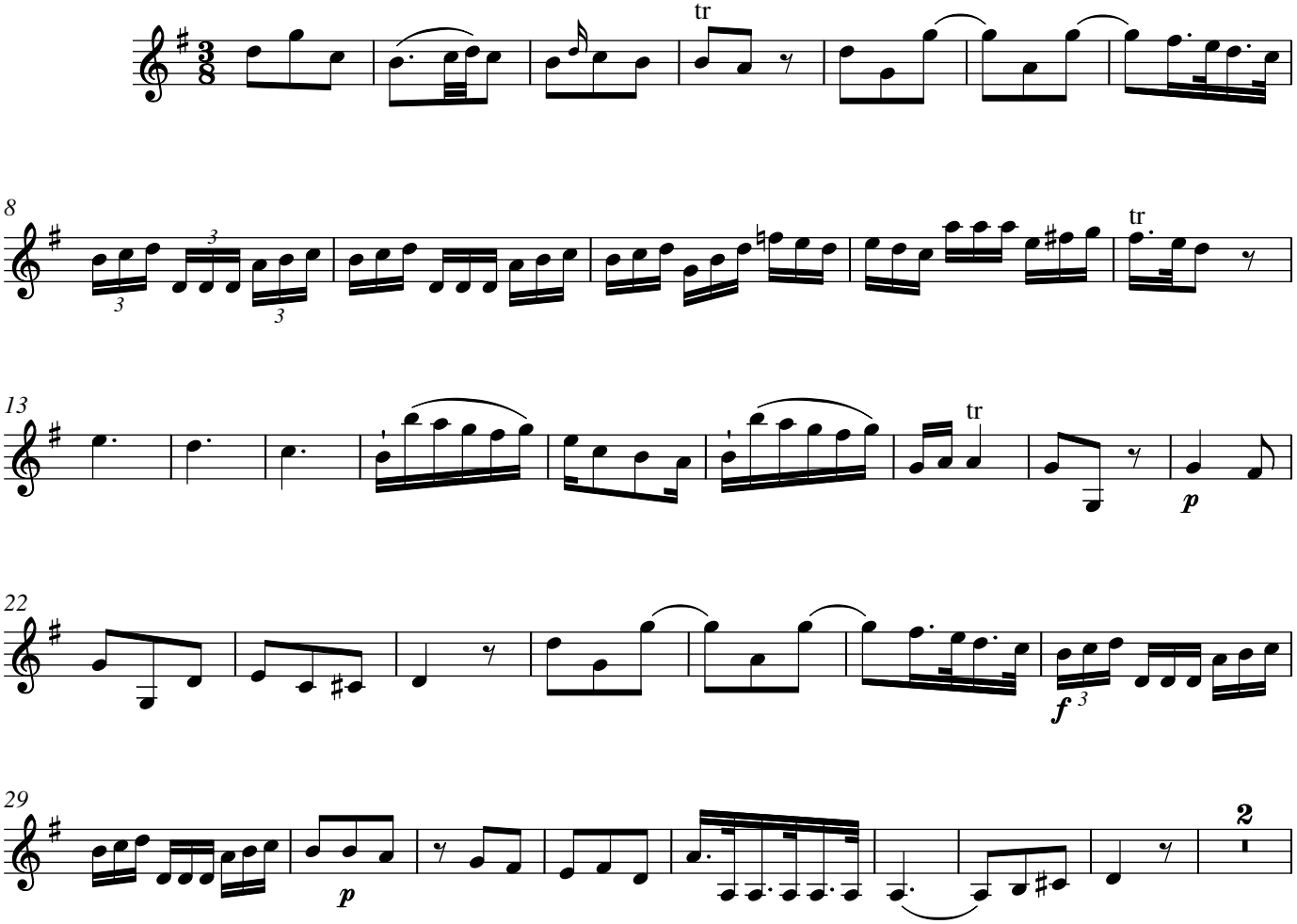

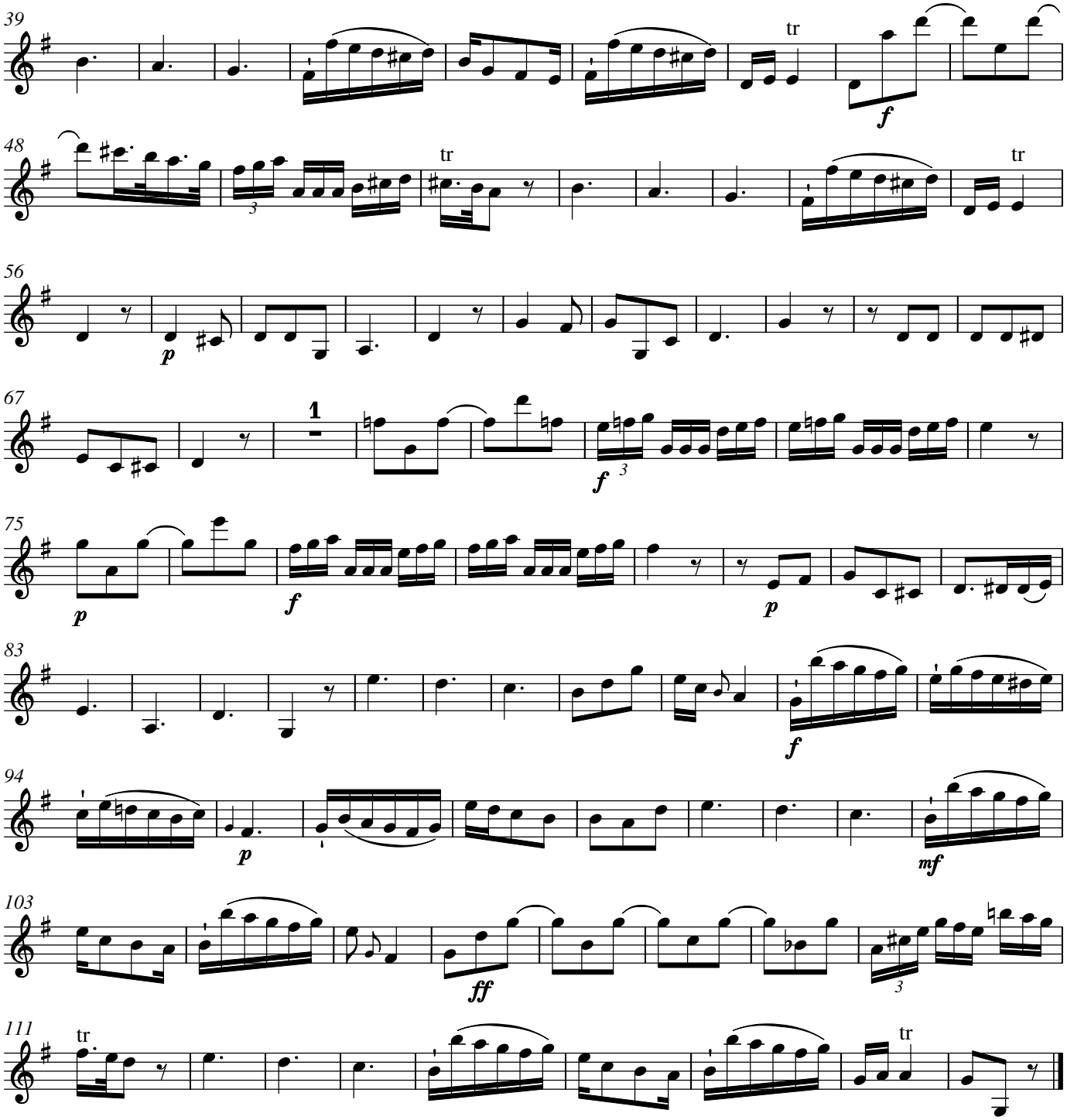

4. tacet

5. Arie

Allegro assai

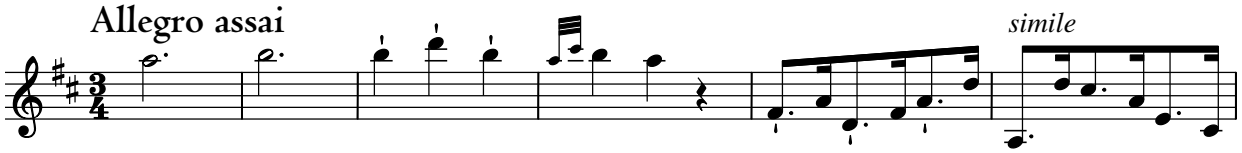

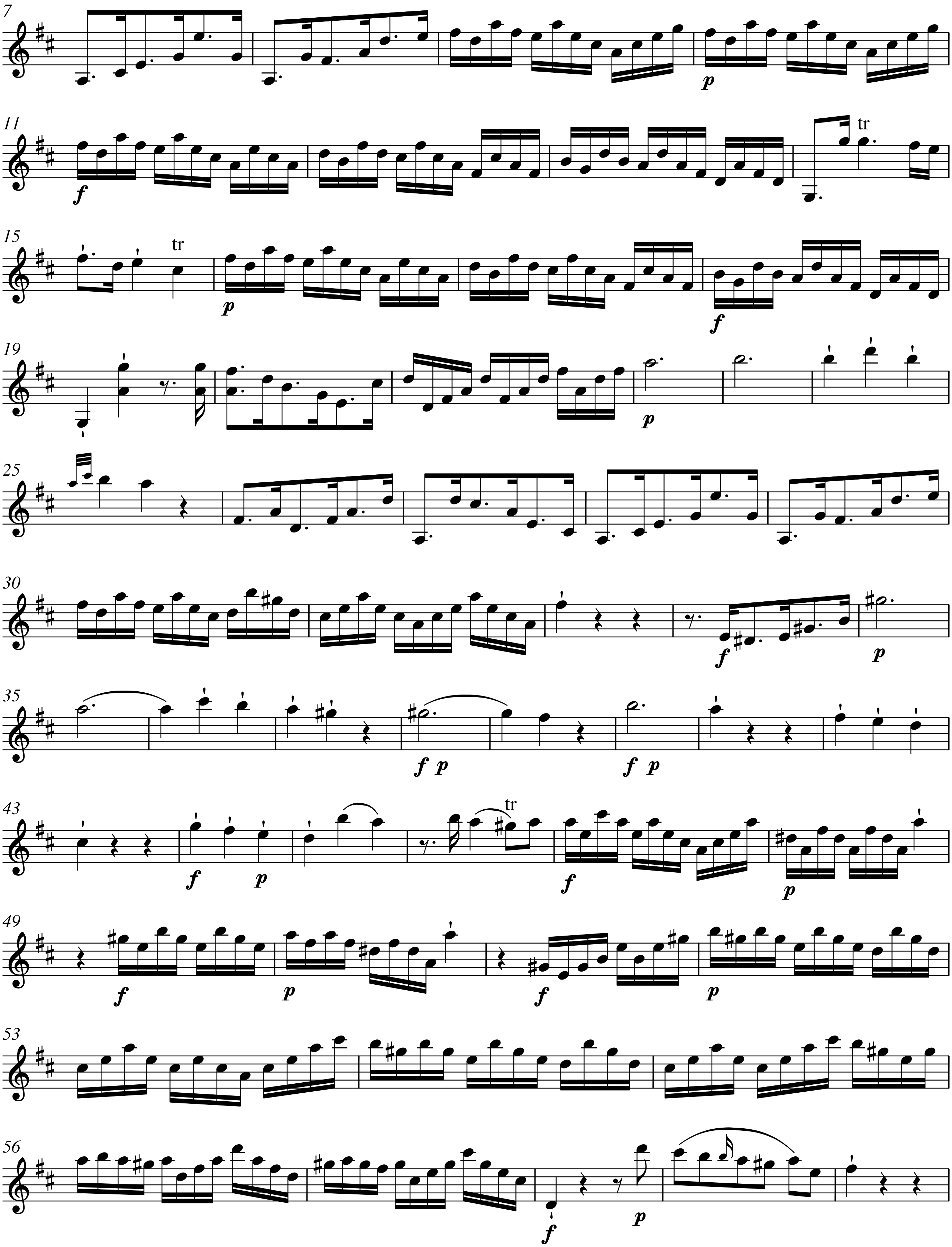

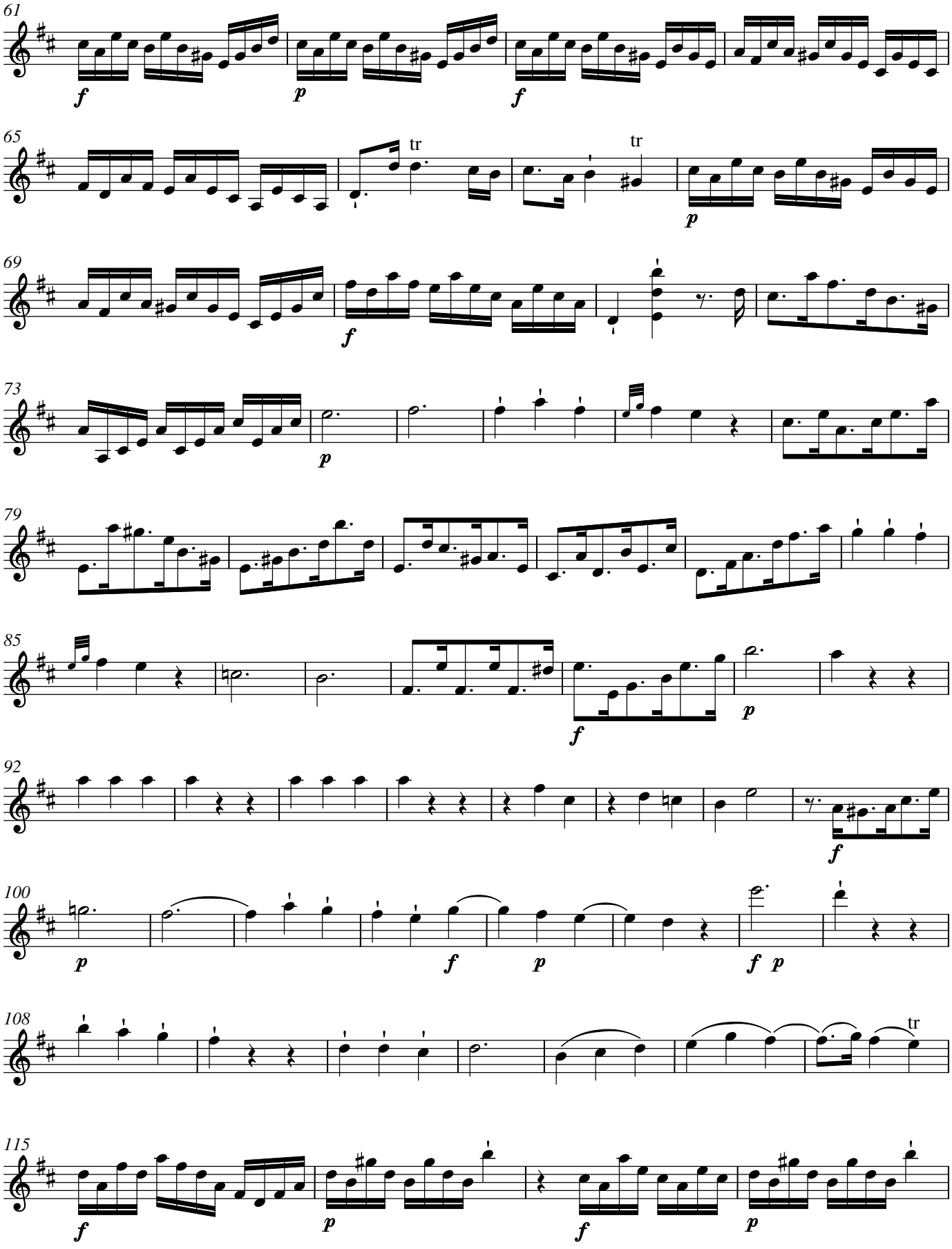
61
f
p
f
65
tr
tr
p
69
f
73
p
79
85
f
p
92
f
100
p
f
p
f p
108
tr
115
f
p
f
p

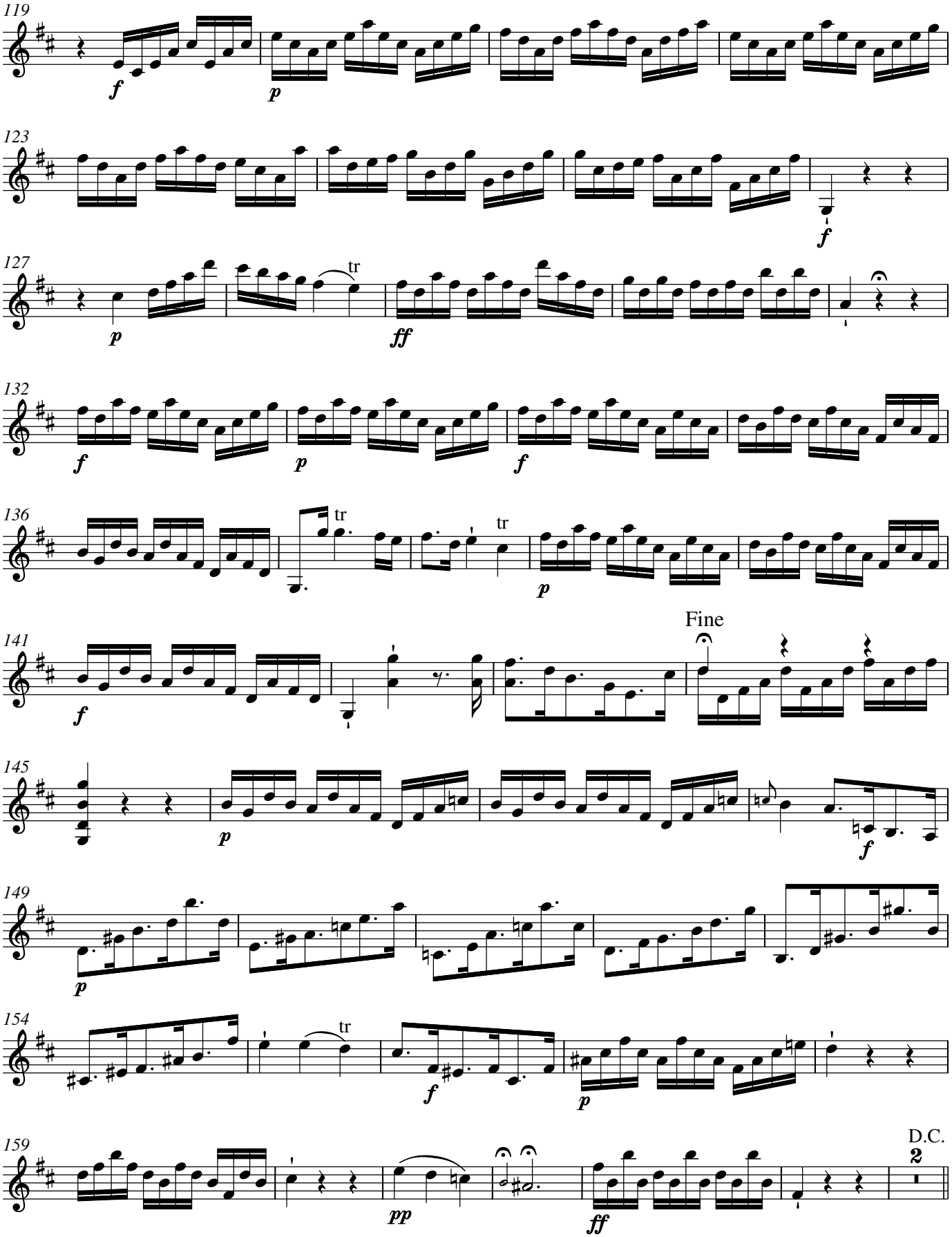
119
f
p
123
f
127
p
tr
ff
132
f
p
f
136
tr
tr
p
141
f
Fine
145
p
f
149
p
154
tr
f
p
159
pp
ff
D.C.

6. Choral

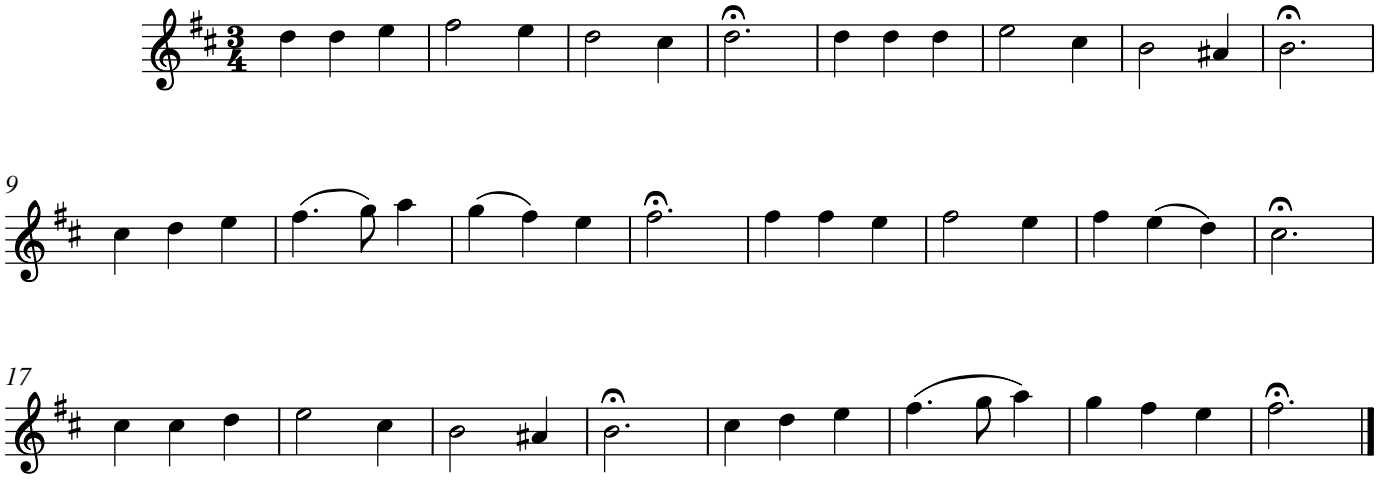

Carl Philipp Emanuel Bach

Sing, Volk der Christen

1. Chor

BR-CPEB F6

Allegro

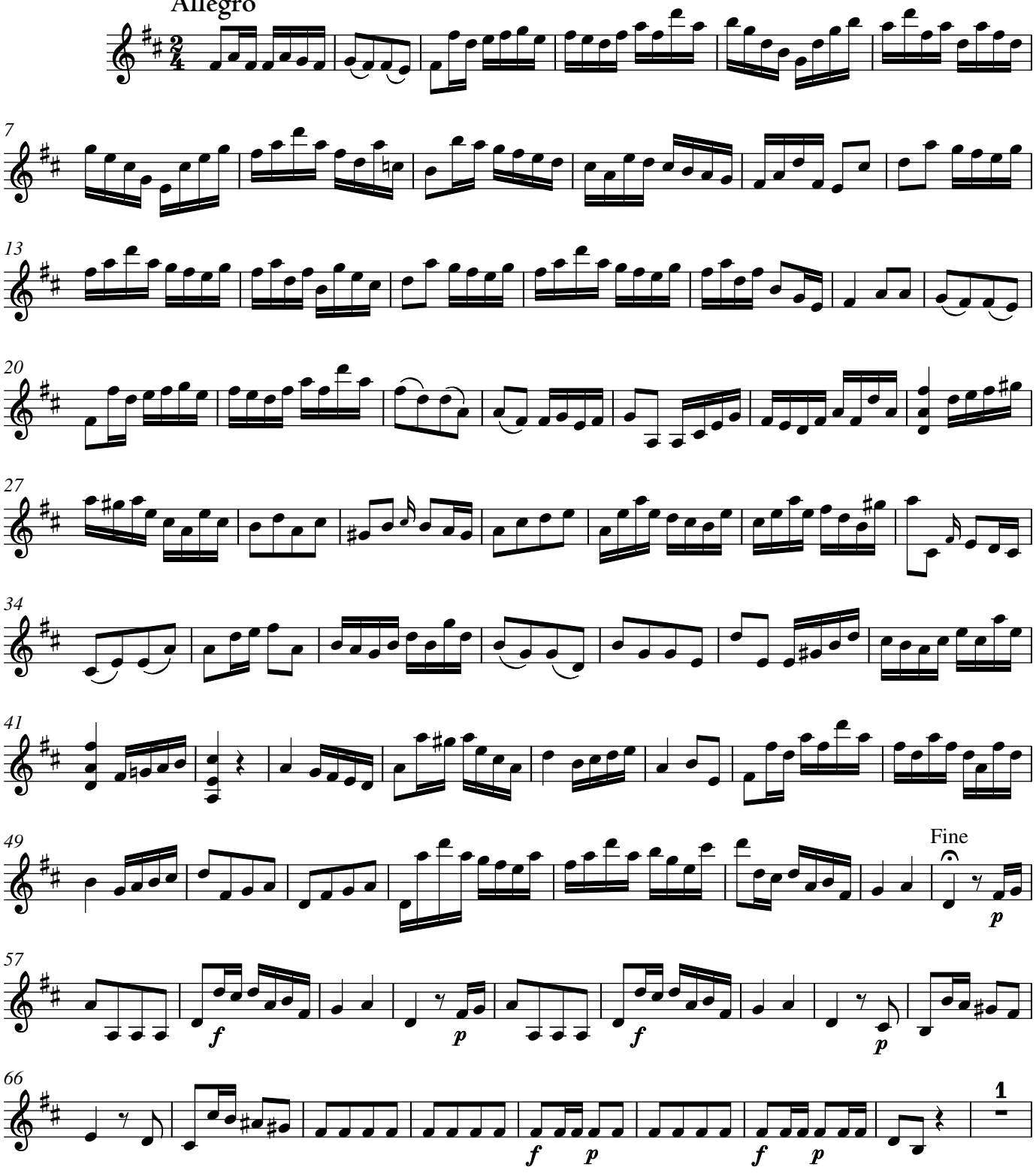

© 2023 The Packard Humanities Institute

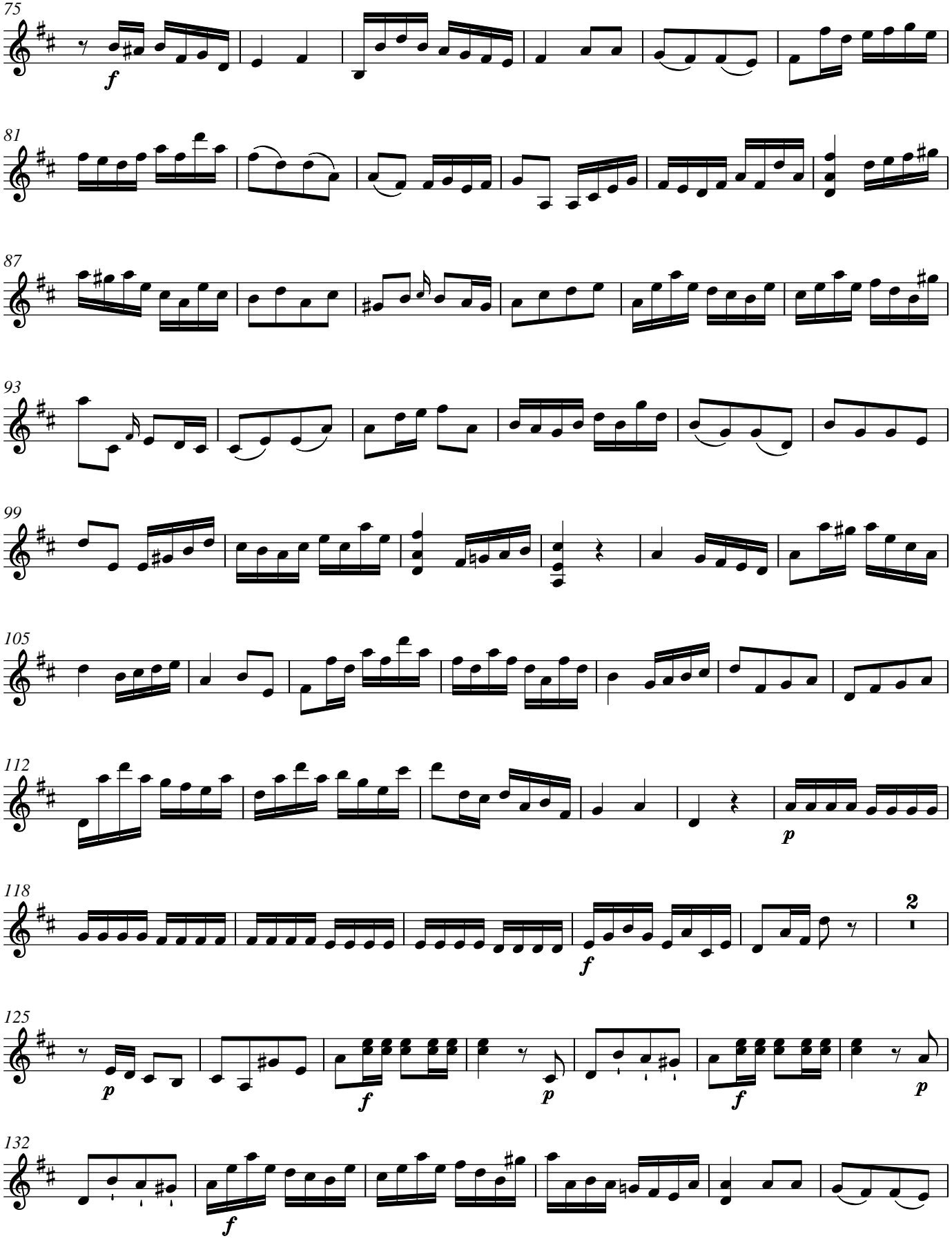
75
f
81
87
93
99
105
112
p
118
2
f
125
p
f
p
f
p
132
f

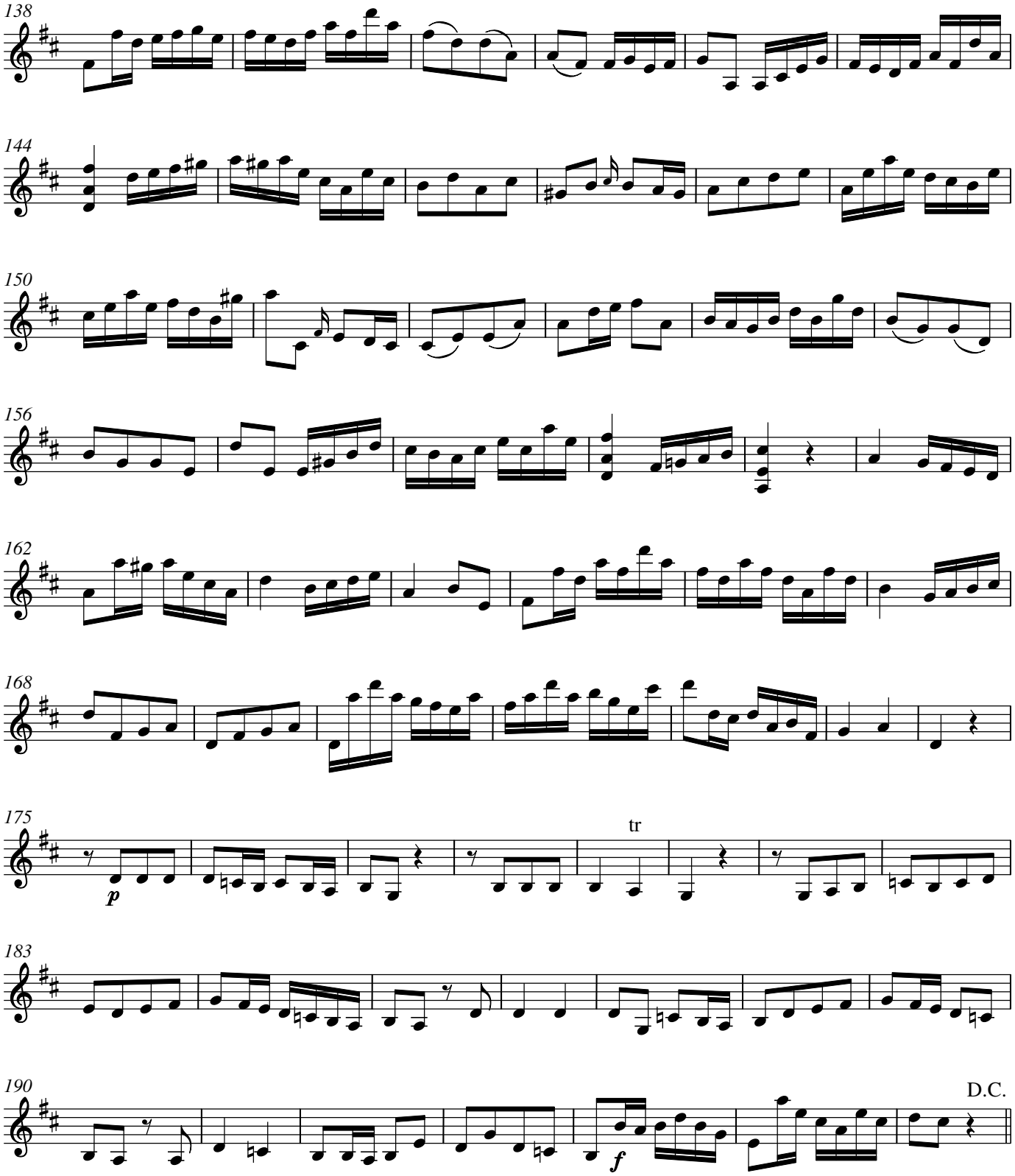

2. tacet

3. Arie

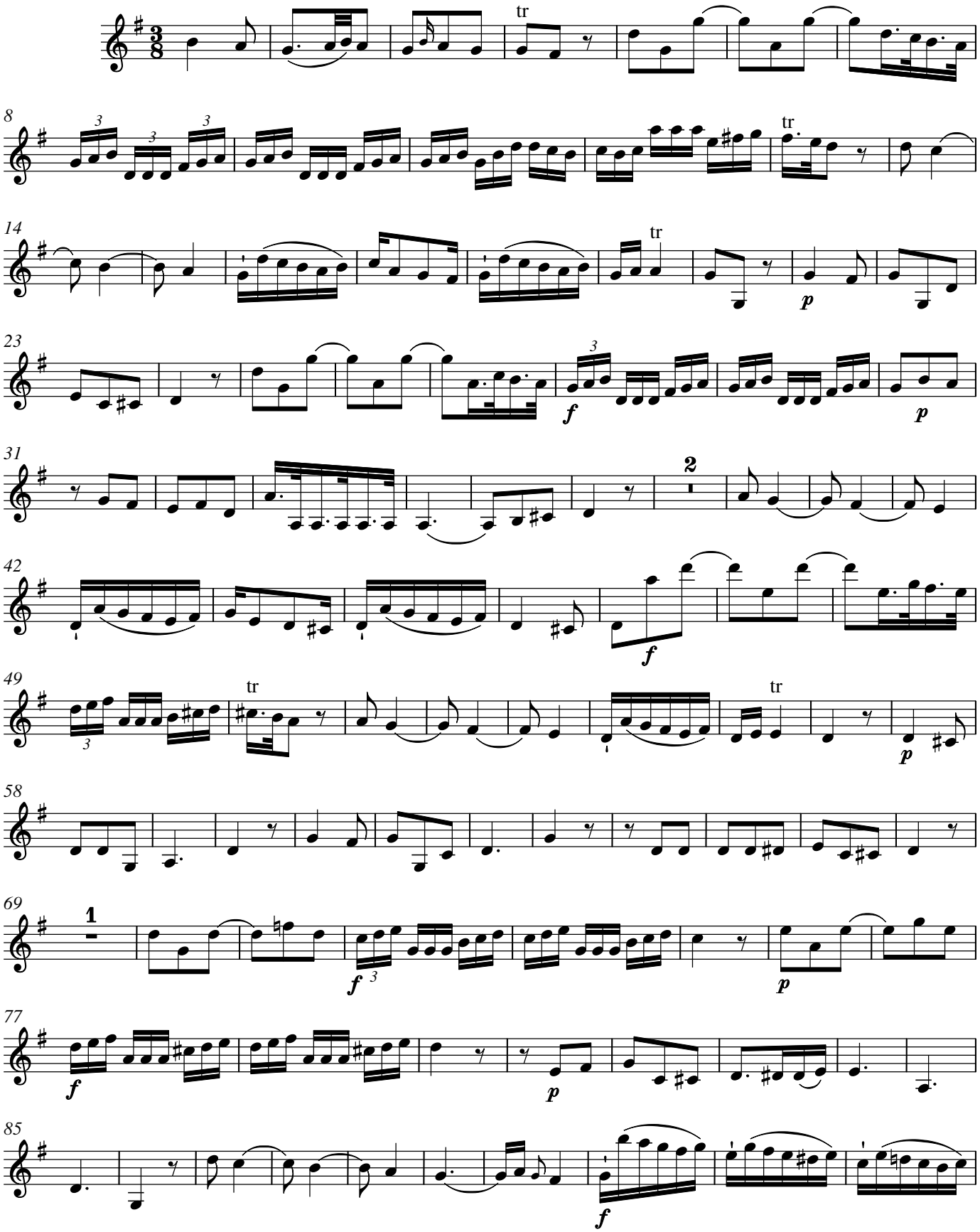

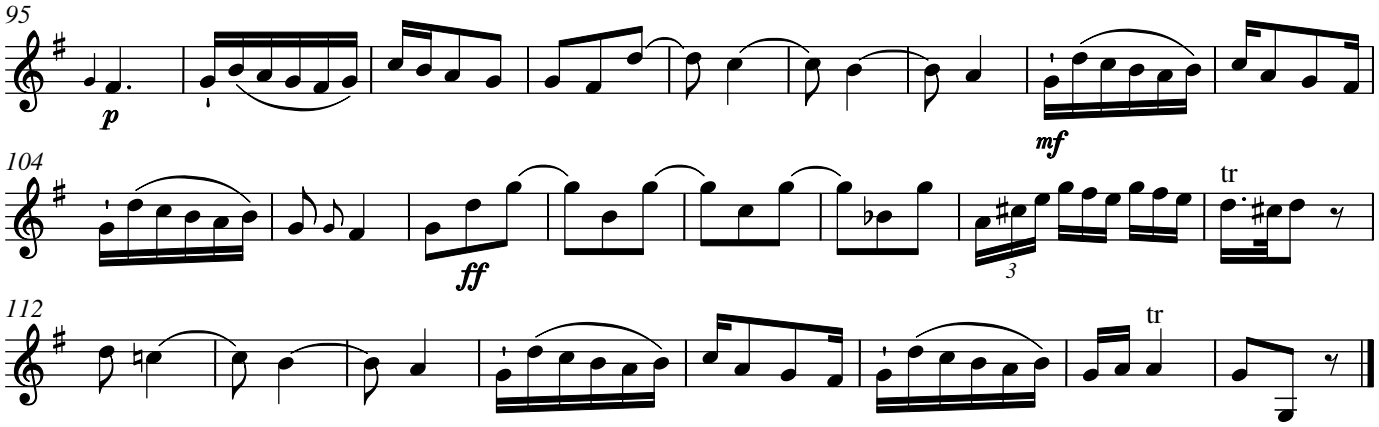

4. tacet

5. Arie

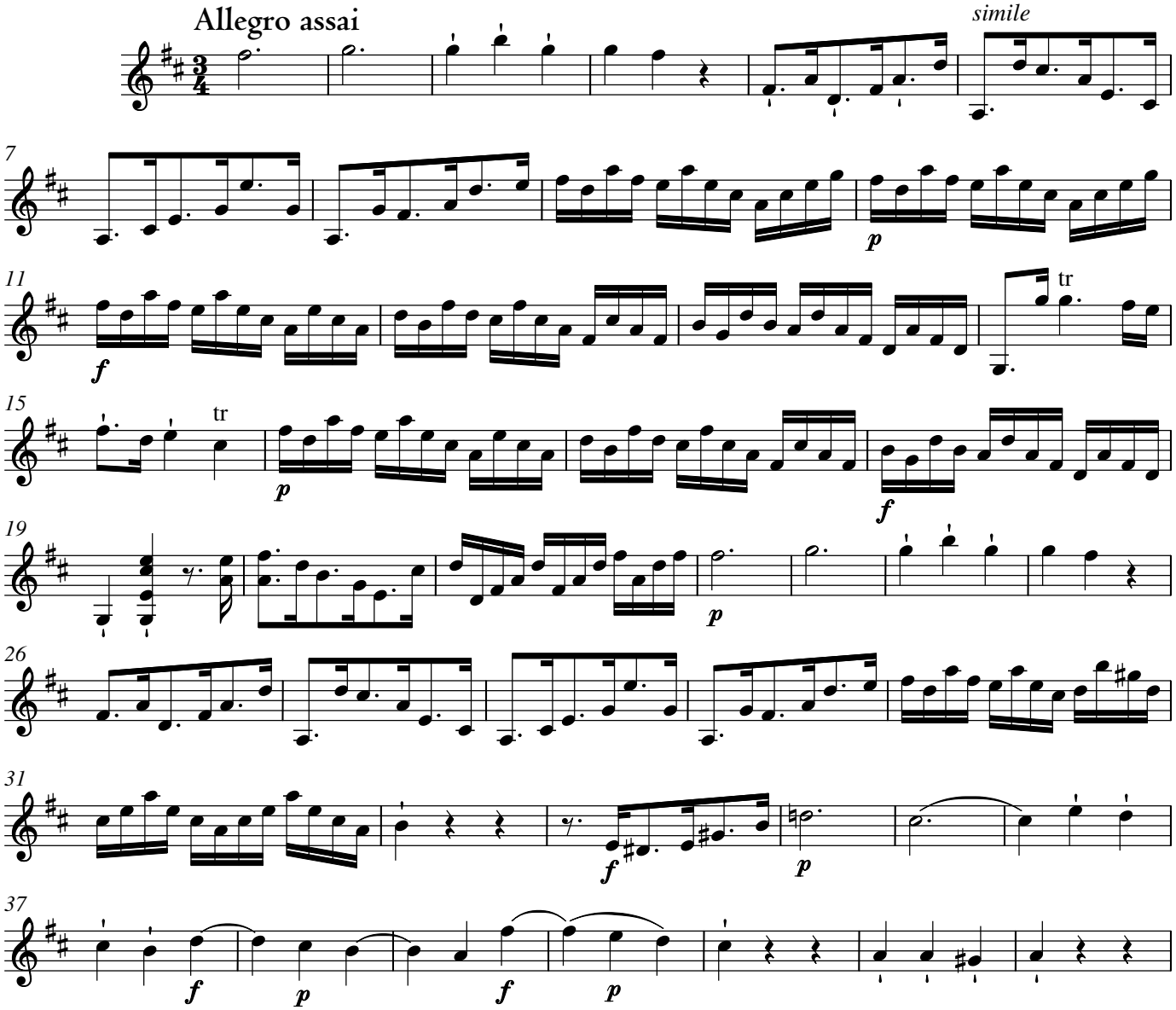

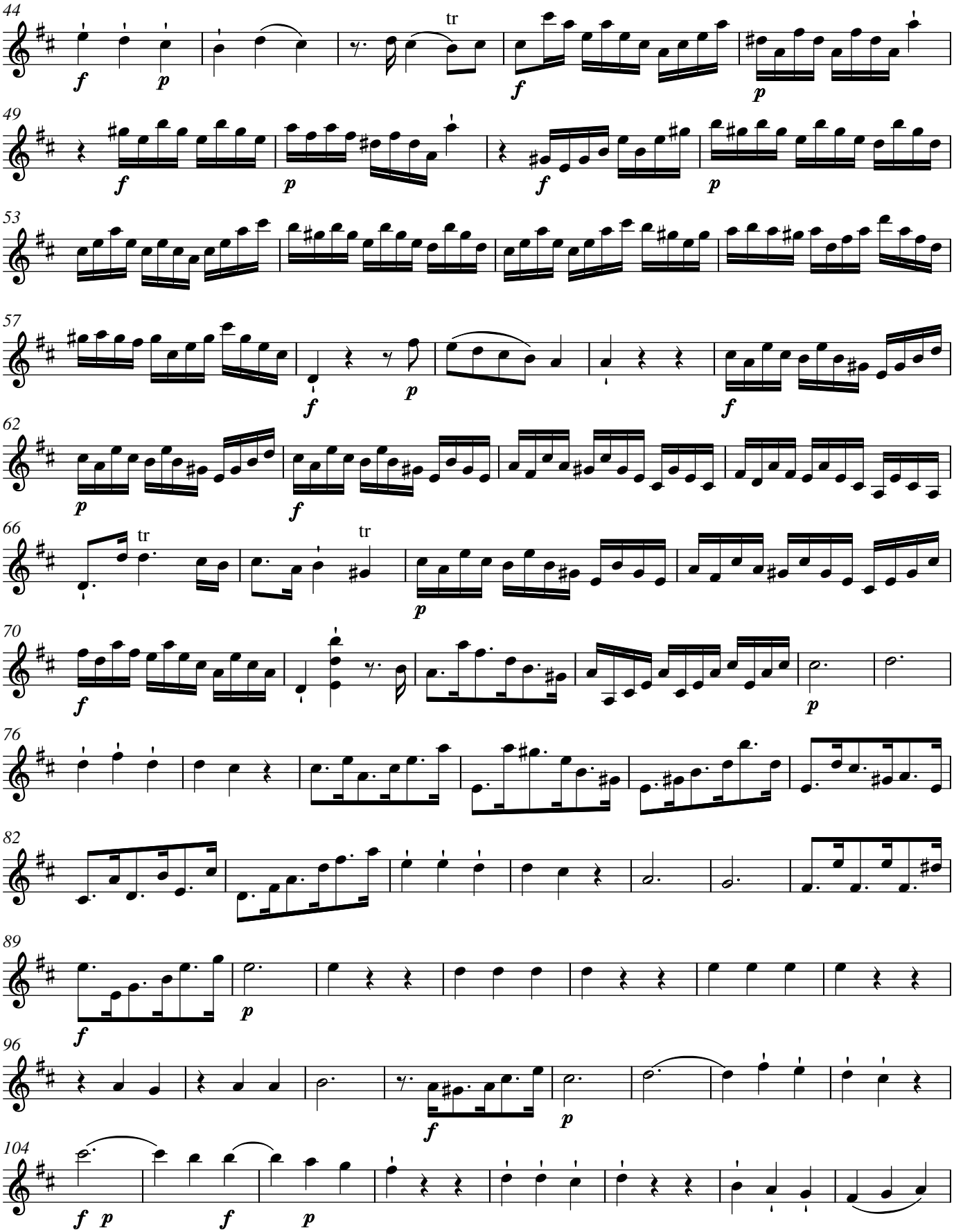
44
tr
49
53
57
62
66
tr
tr
70
76
82
89
96
104

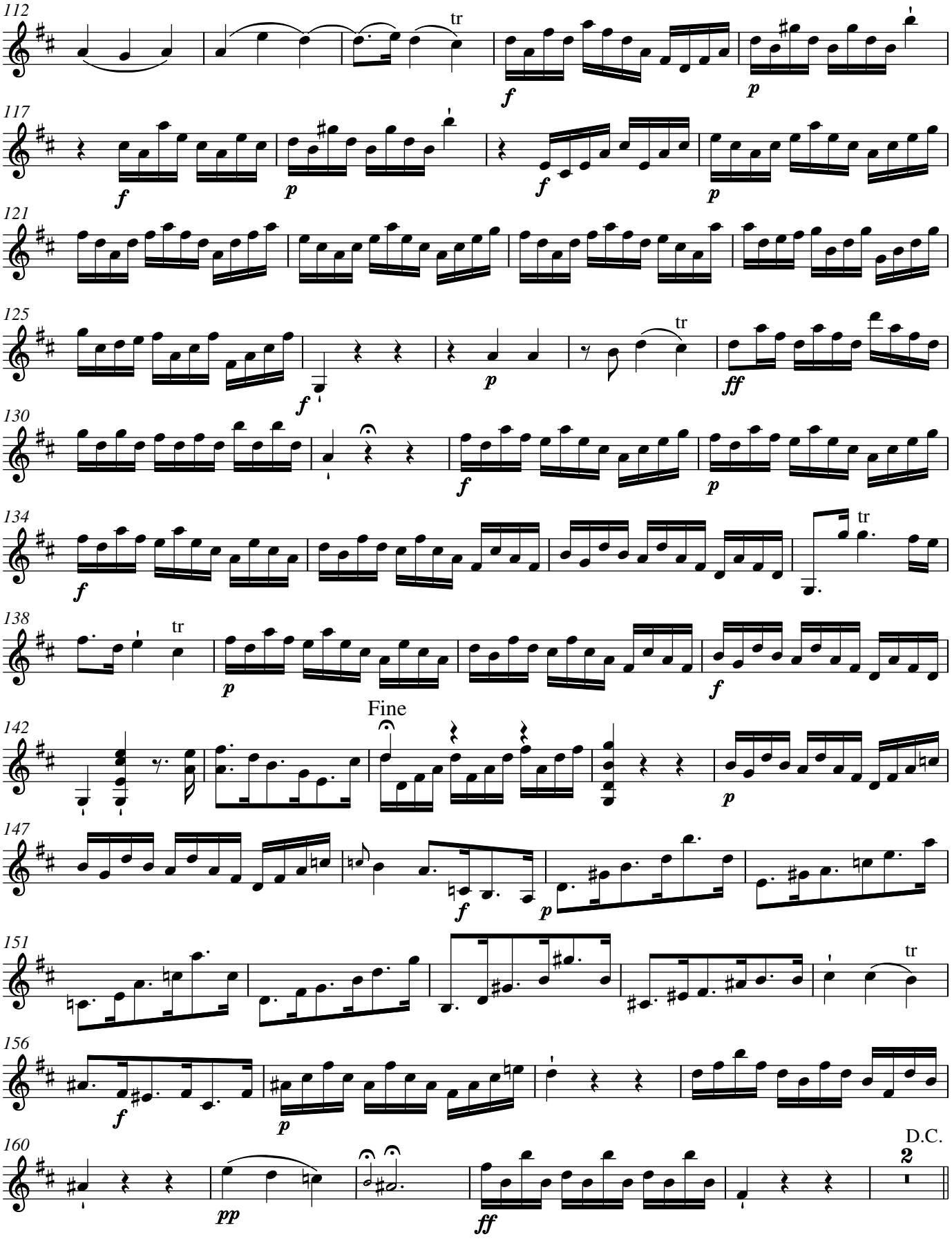
112
tr
f
p
117
f
p
f
p
121
125
f
p
tr
ff
130
f
p
134
f
tr
138
tr
p
f
Fine
142
p
147
f
p
151
tr
156
f
p
160
pp
ff
D.C.
2

6. Choral

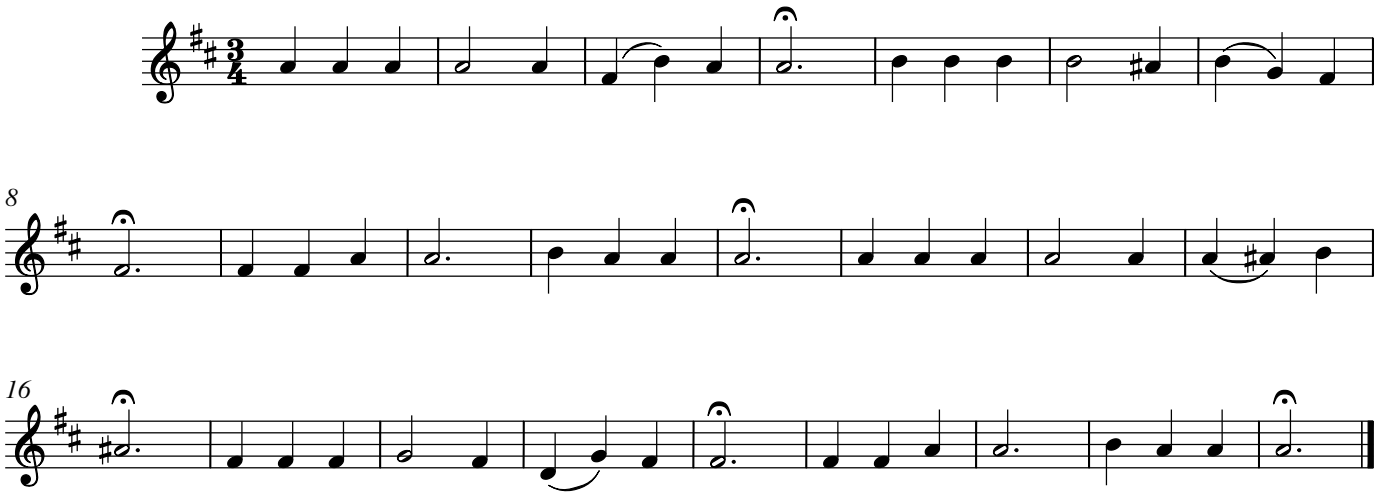

Carl Philipp Emanuel Bach

Sing, Volk der Christen

1. Chor

BR-CPEB F6

Allegro

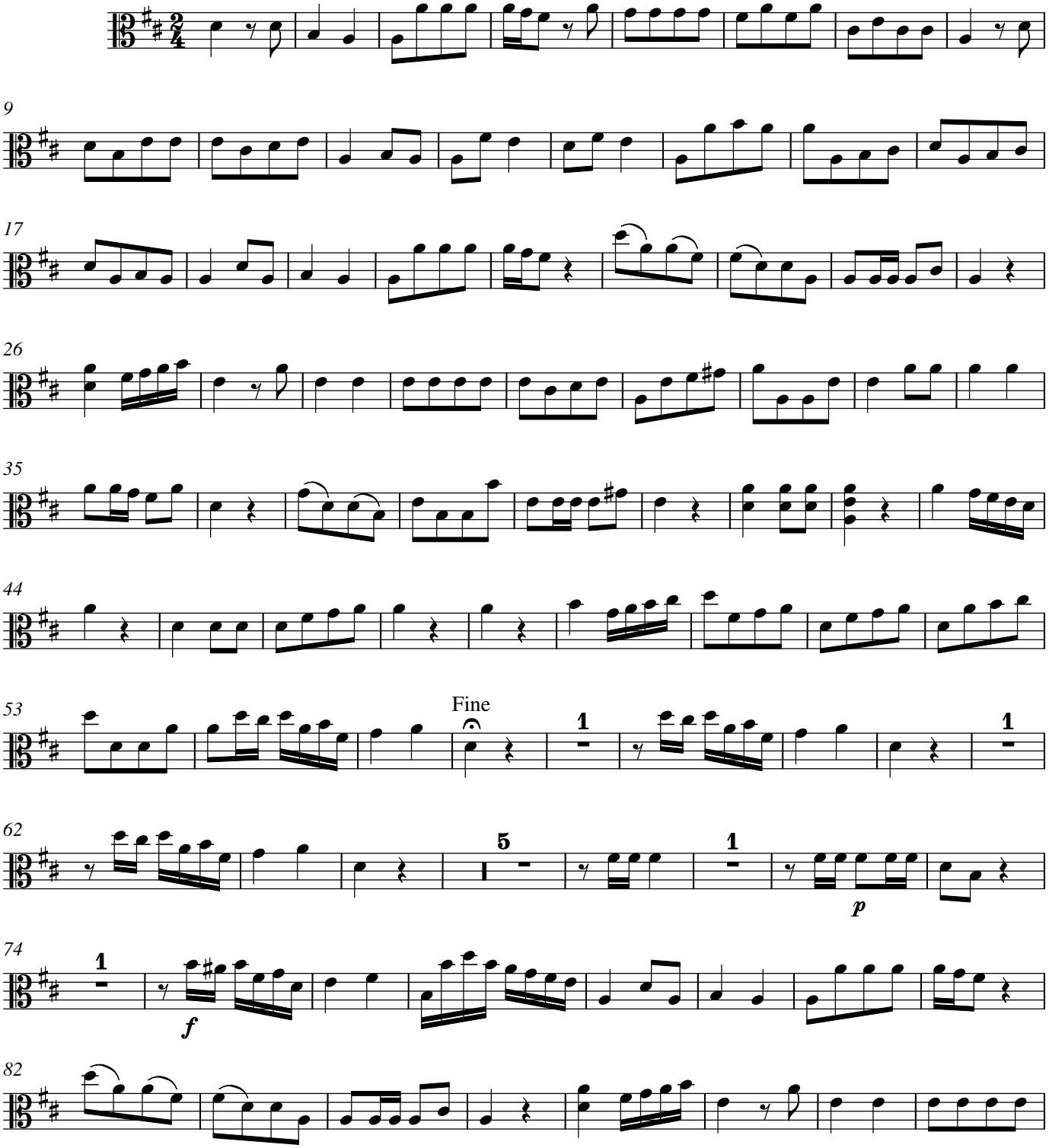

© 2023 The Packard Humanities Institute

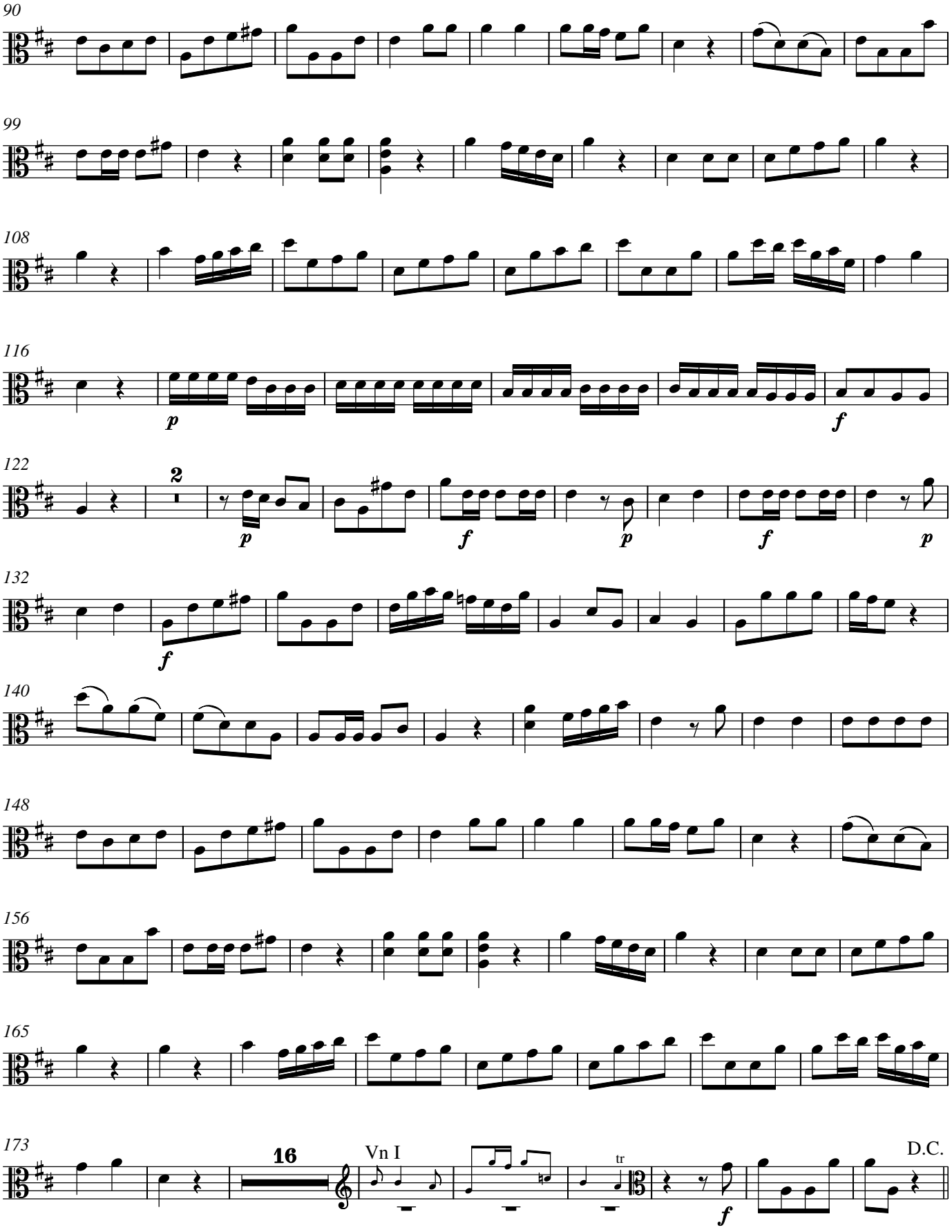
90
99
108
116
p
f
122
2
p
f
p
f
p
132
f
140
148
156
165
173
16
Vn I
tr
f
D.C.

2. tacet

3. Arie

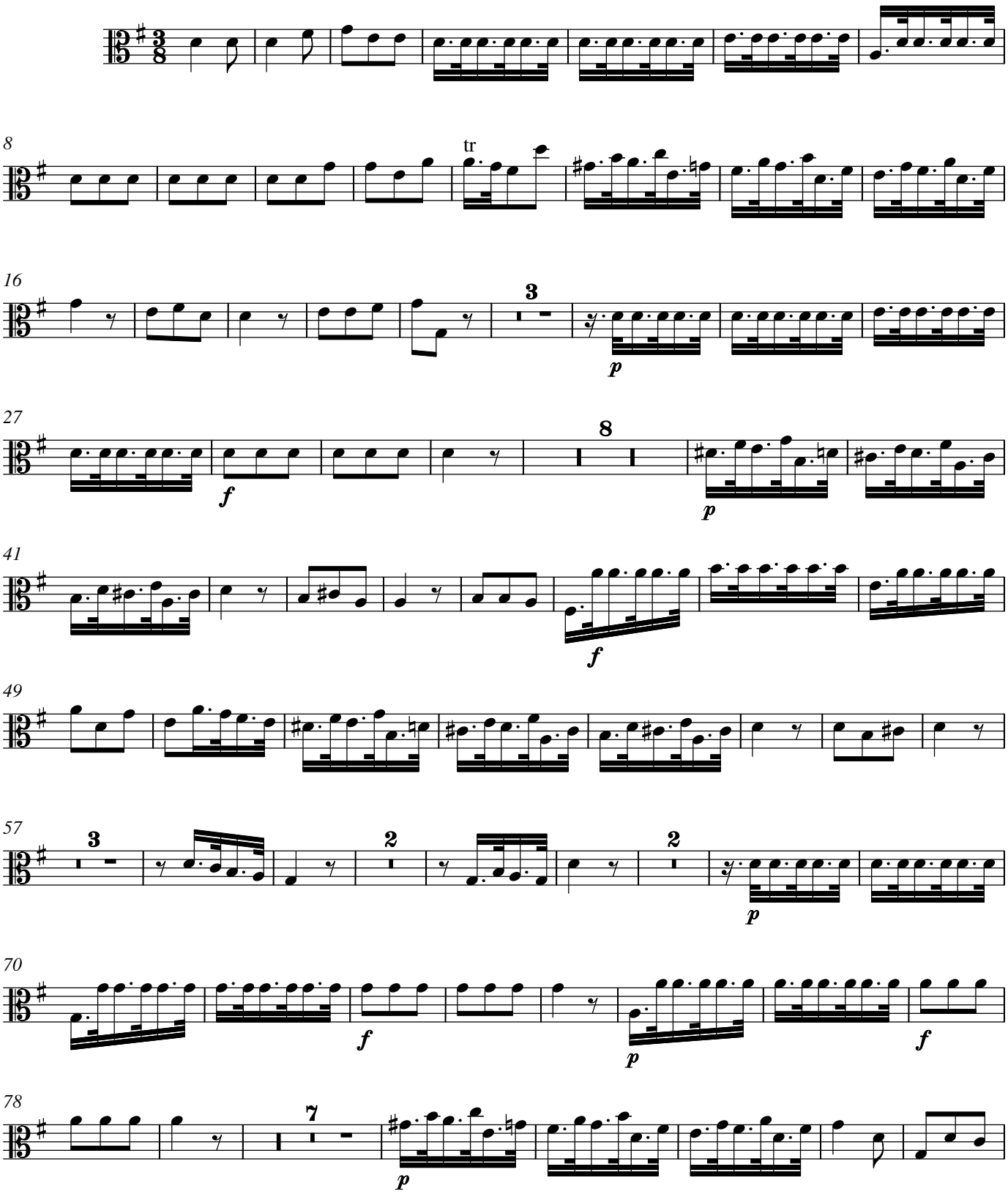

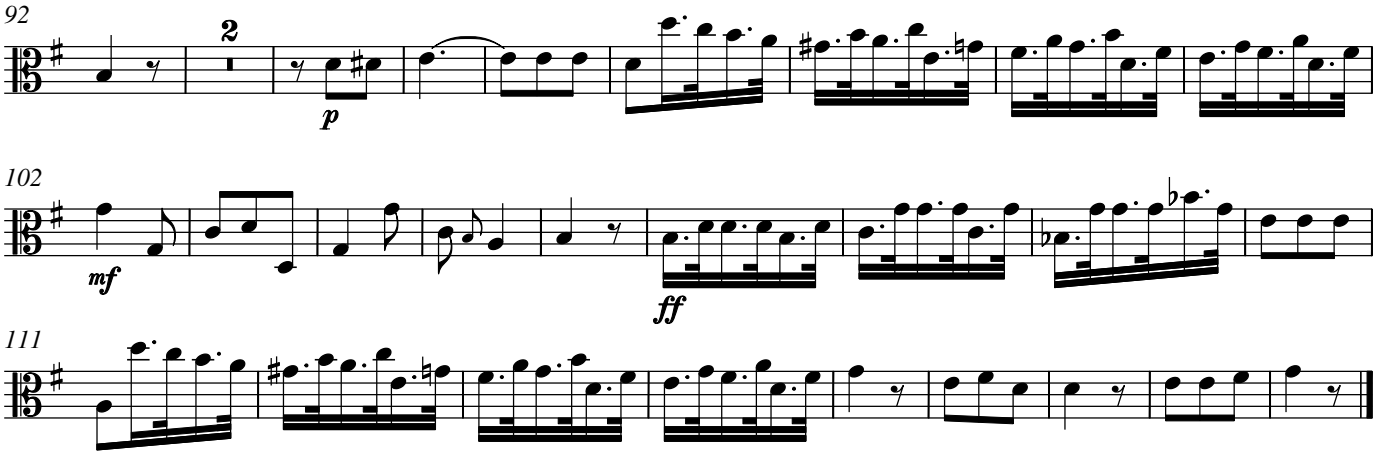

4. tacet

5. Arie

Allegro assai

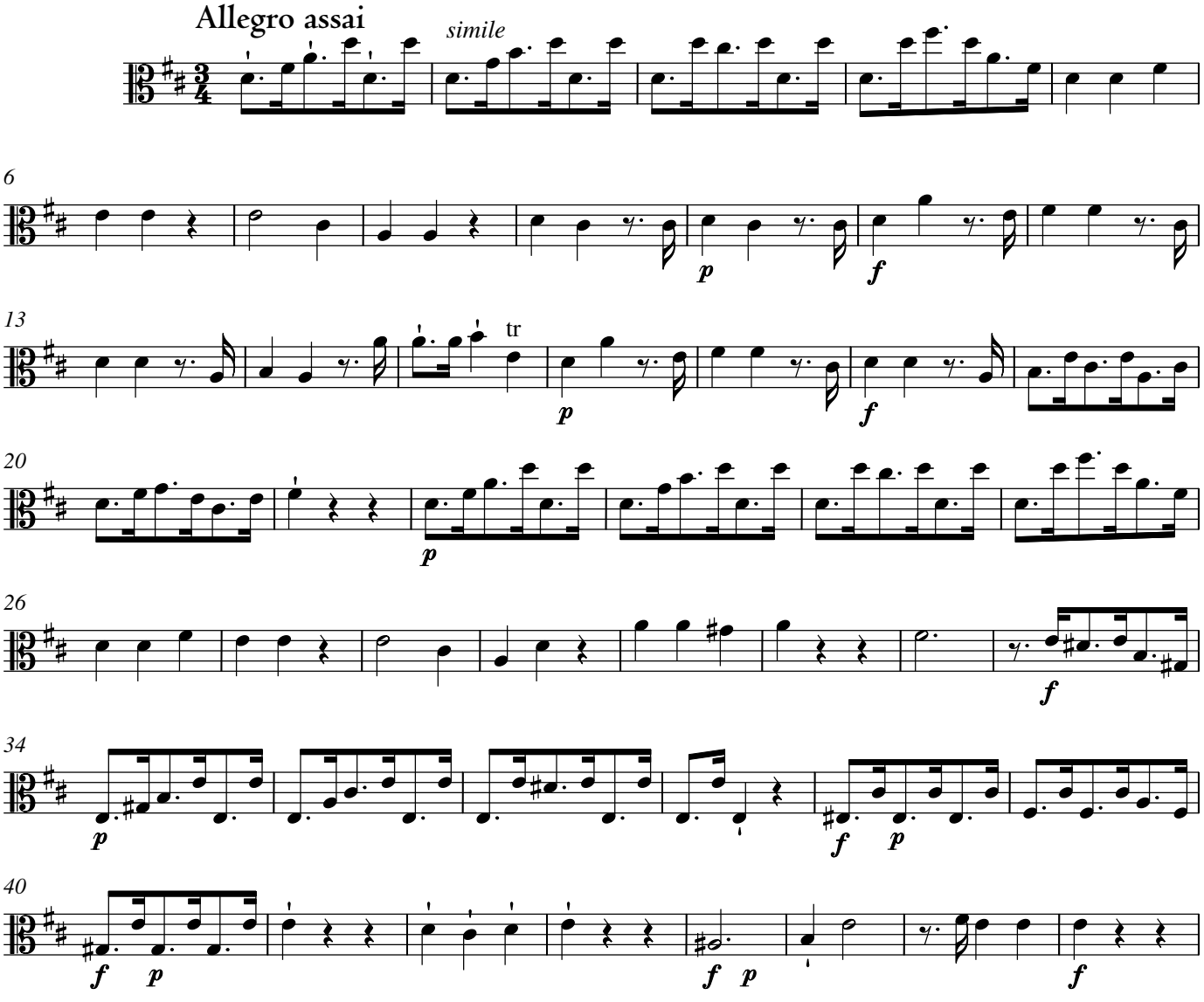

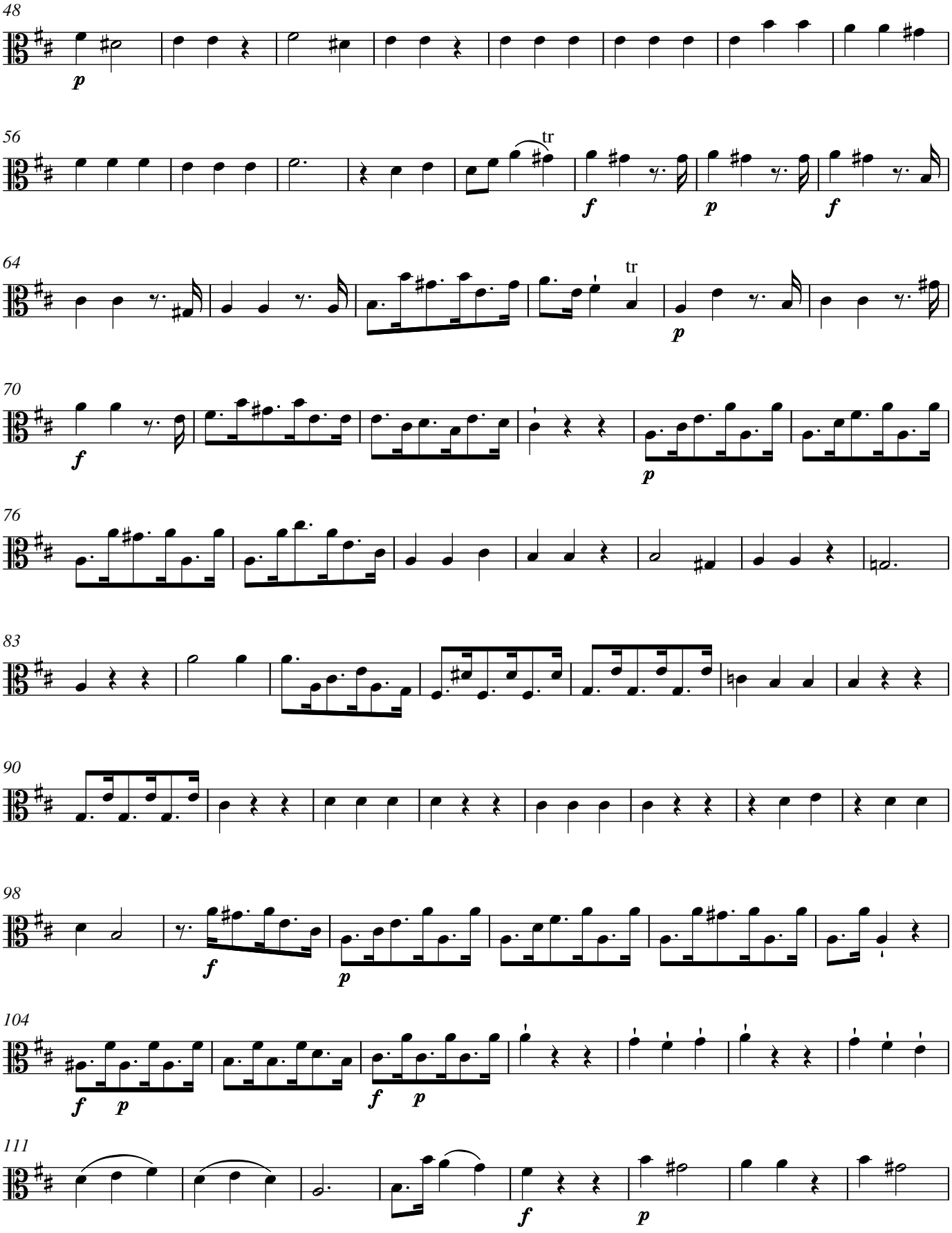
48
p
56
tr
f
p
f
64
tr
p
70
f
p
76
83
90
98
f
p
104
f p
f p
111
f
p

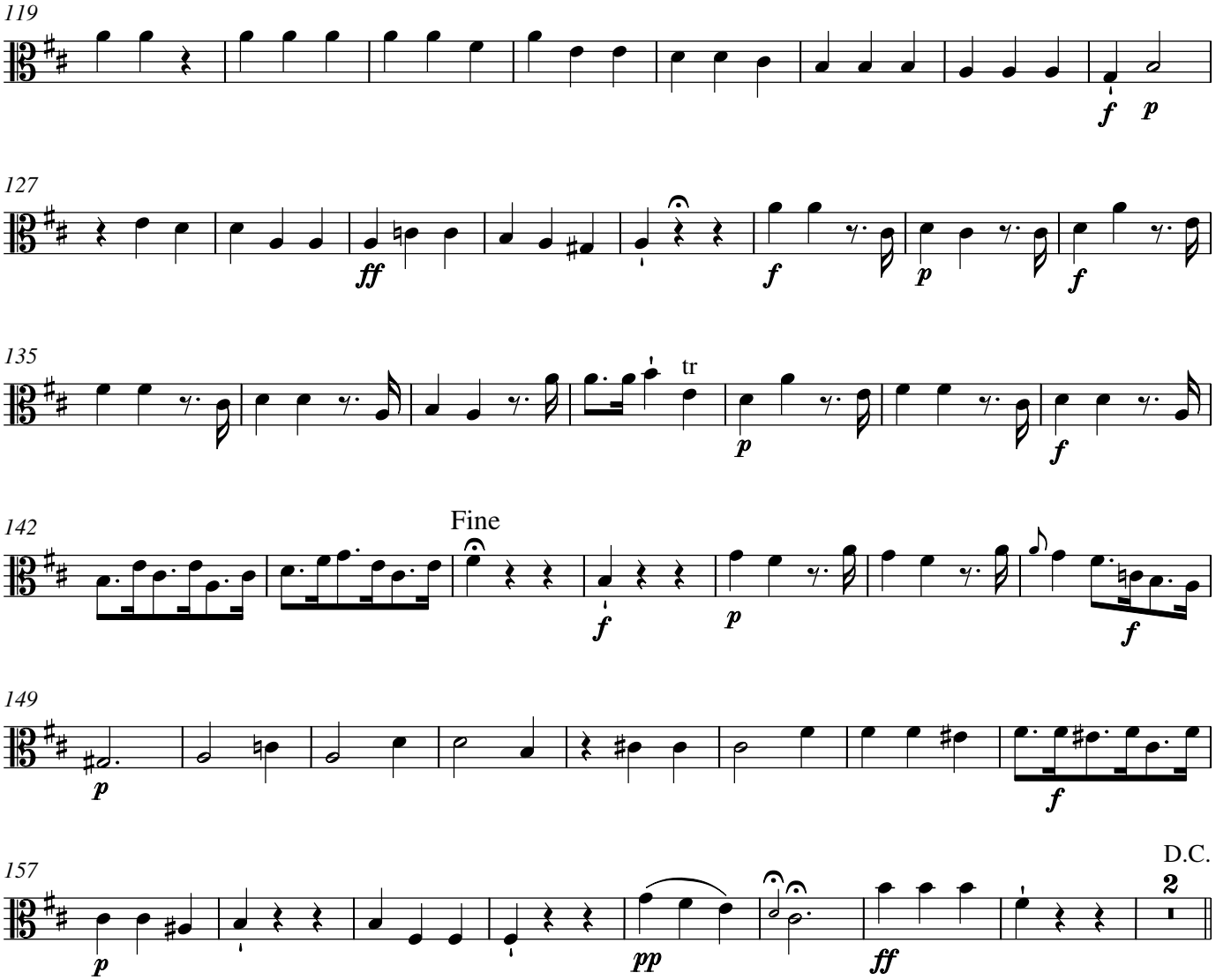

6. Choral

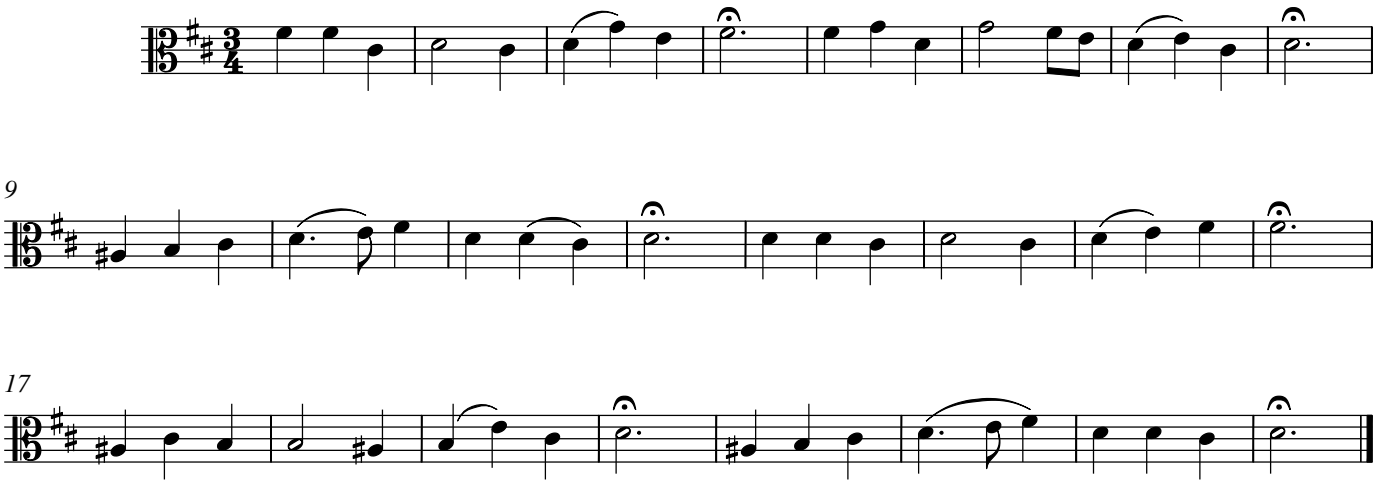

Carl Philipp Emanuel Bach

Sing, Volk der Christen

1. Chor

BR-CPEB F6

Allegro

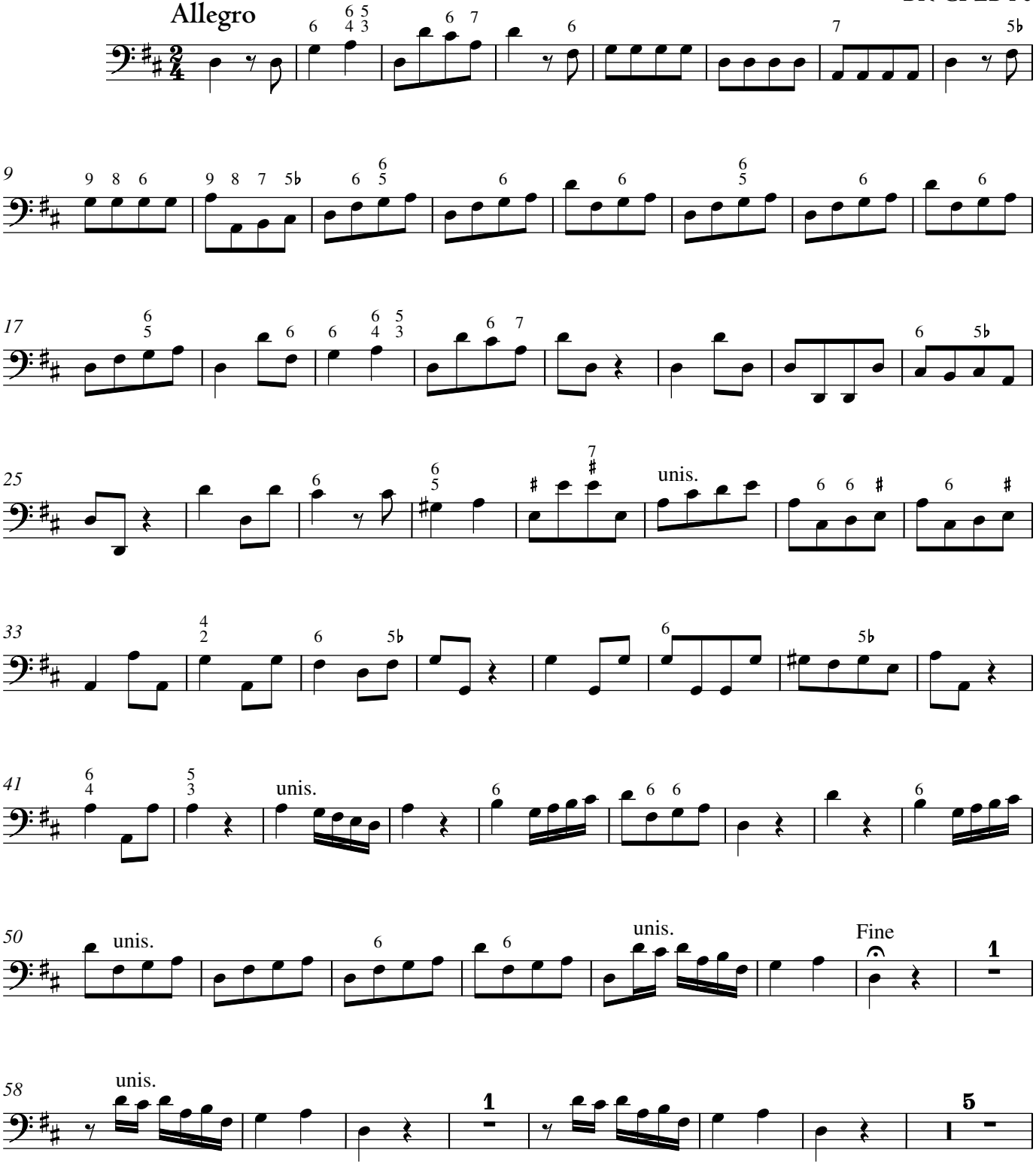

© 2023 The Packard Humanities Institute

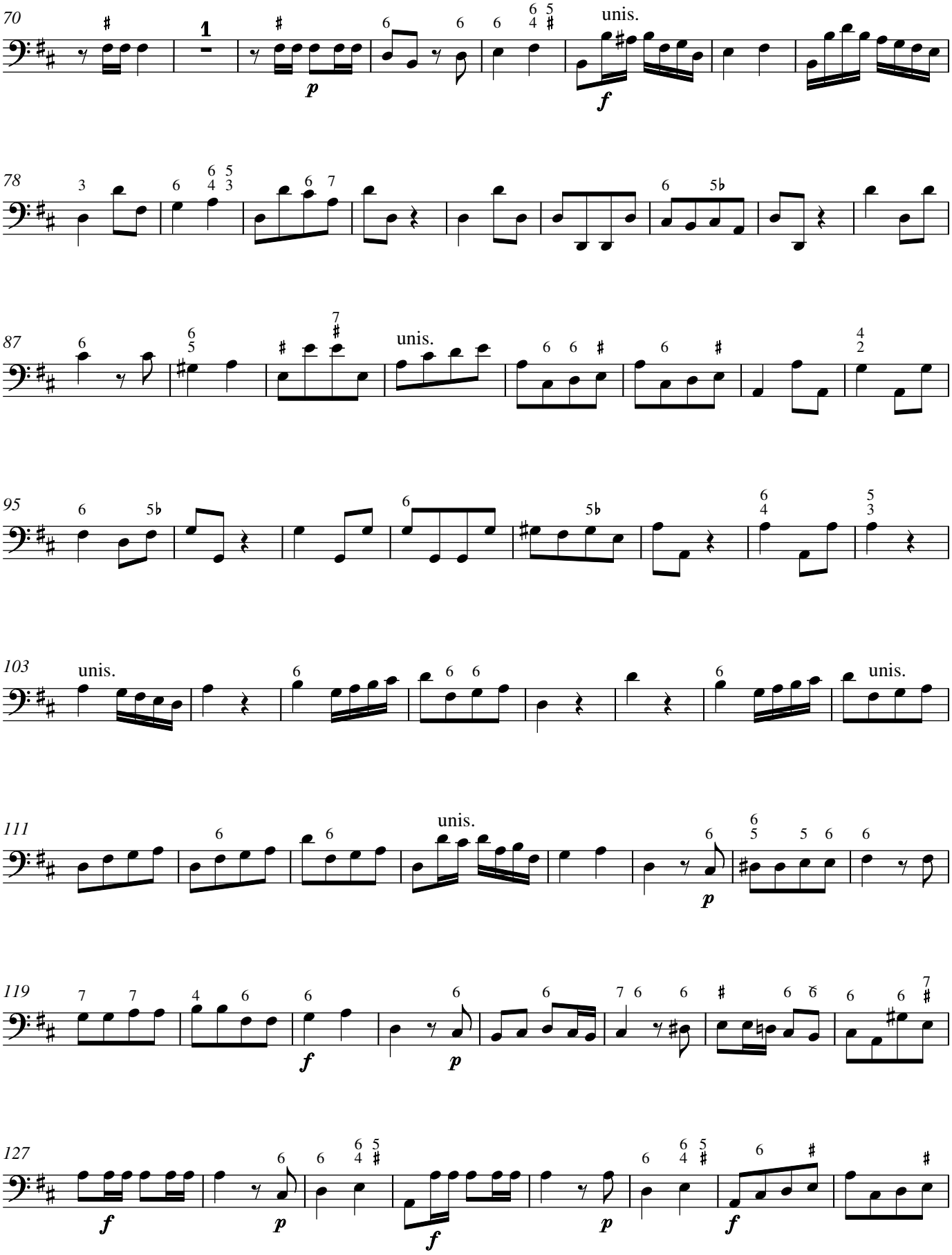
70
unis.
78
87
unis.
95
103
unis.
unis.
111
unis.
119
127

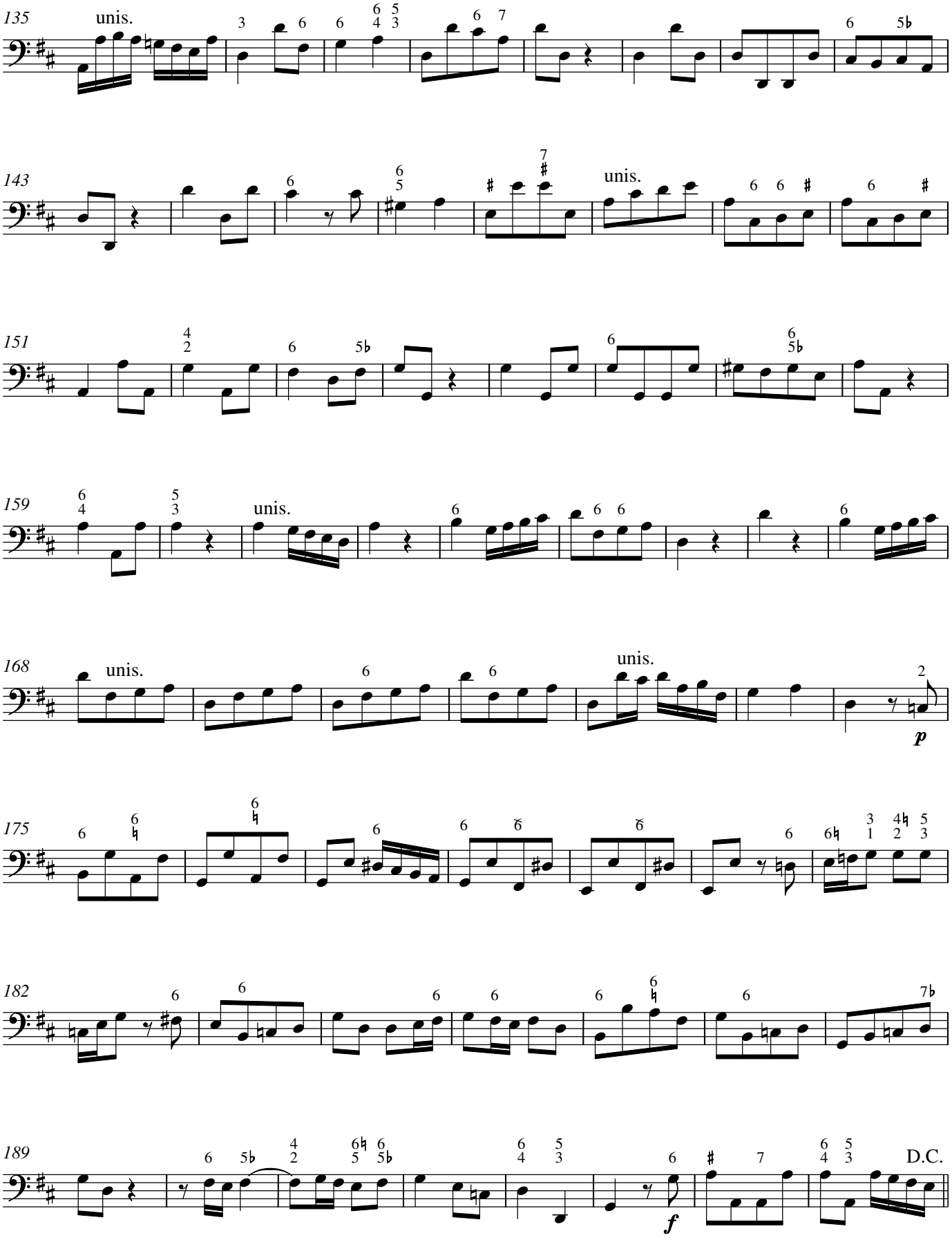
135
unis.
143
unis.
151
159
unis.
168
unis.
unis.
p
175
182
189
f
D.C.

2. Recitativ

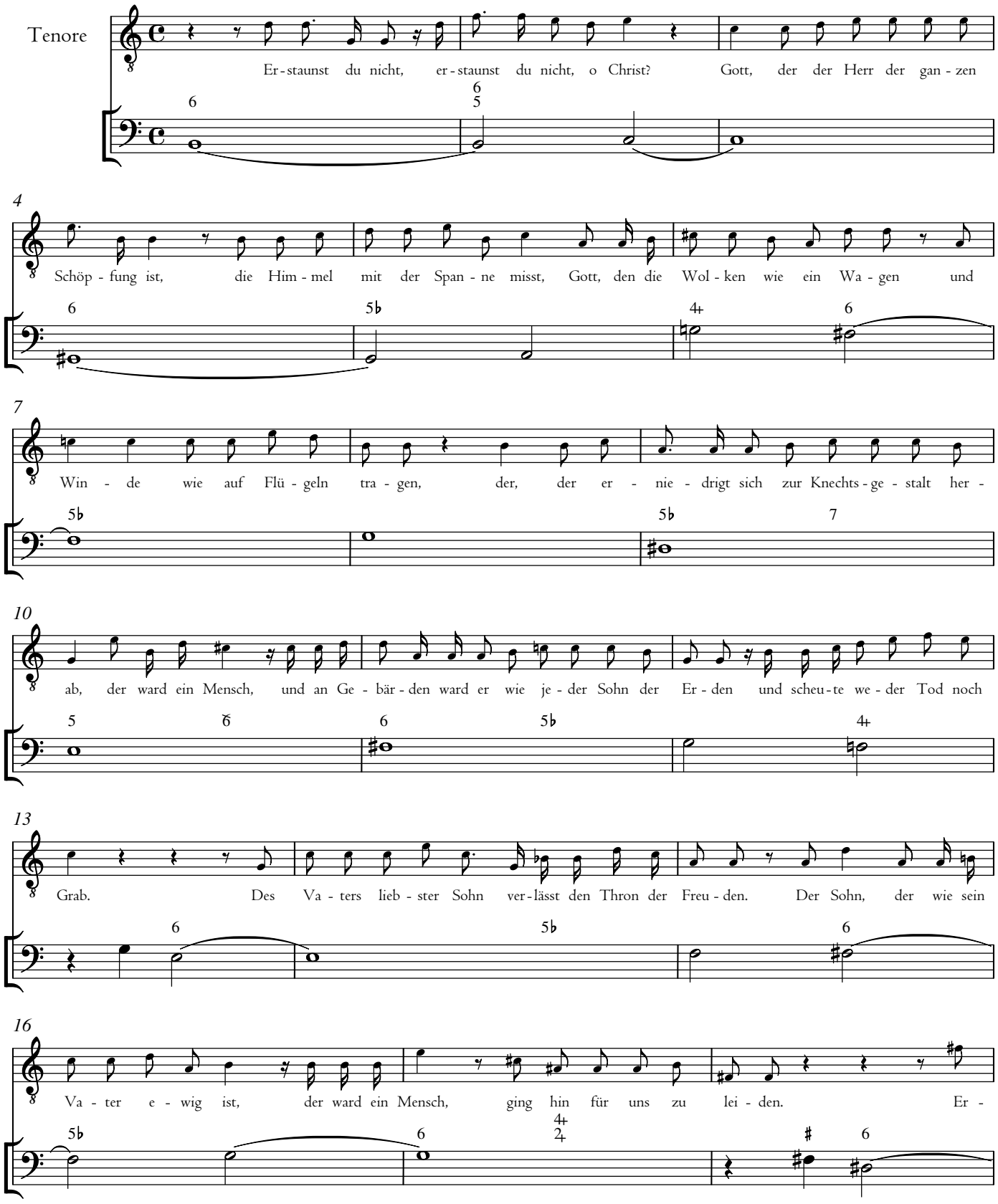
Tenore
Er - staunst du nicht, er - staunst du nicht, o Christ? Gott, der der Herr der gan - zen
4
Schöp - fung ist, die Him - mel mit der Span - ne misst, Gott, den die Wol - ken wie ein Wa - gen und
7
Win - de wie auf Flü - geln tra - gen, der, der er - nie - drigt sich zur Knechts - ge - stalt her -
10
ab, der ward ein Mensch, und an Ge - bär - den ward er wie je - der Sohn der Er - den und scheu - te we - der Tod noch
13
Grab. Des Va - ters lieb - ster Sohn ver - lässt den Thron der Freu - den. Der Sohn, der wie sein
16
Va - ter e - wig ist, der ward ein Mensch, ging hin für uns zu lei - den. Er -

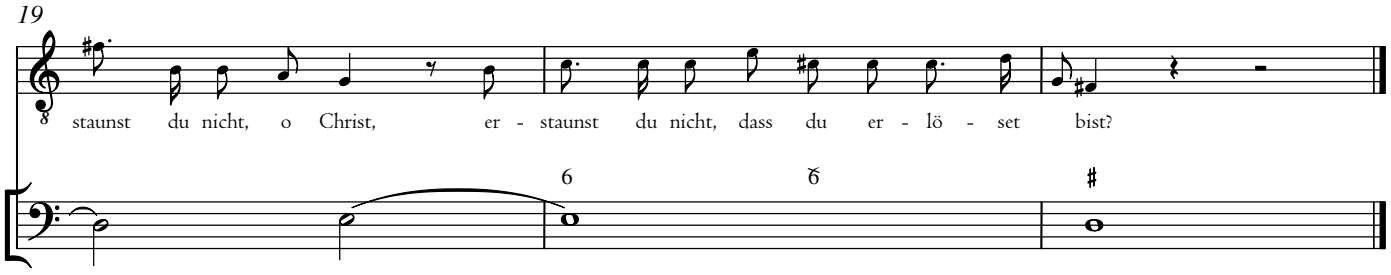
19
staunst du nicht, o Christ, er - staunst du nicht, dass du er - lö - set bist?

3. Arie

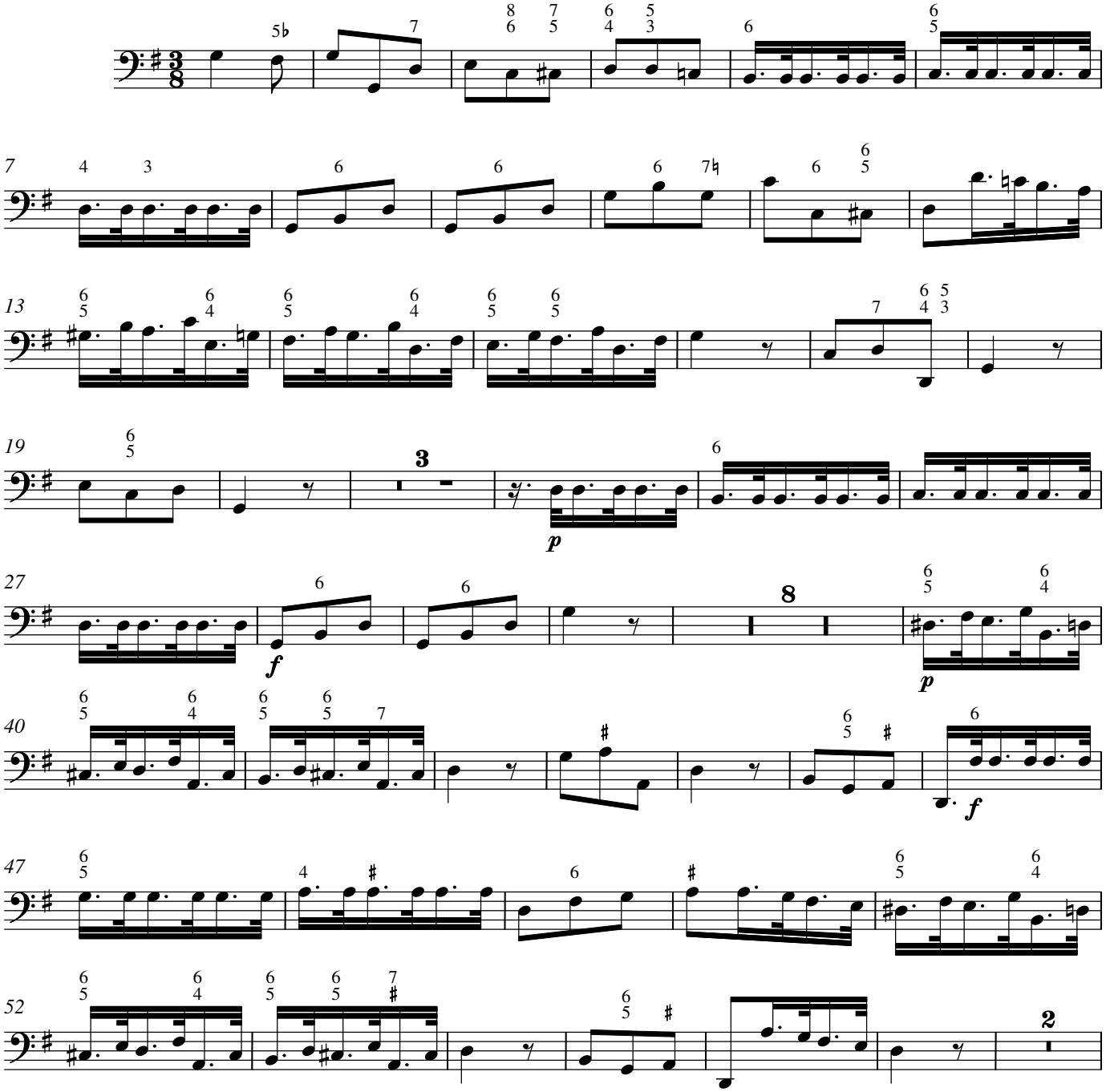
7
13
19
27
40
47
52
p
f
p
f

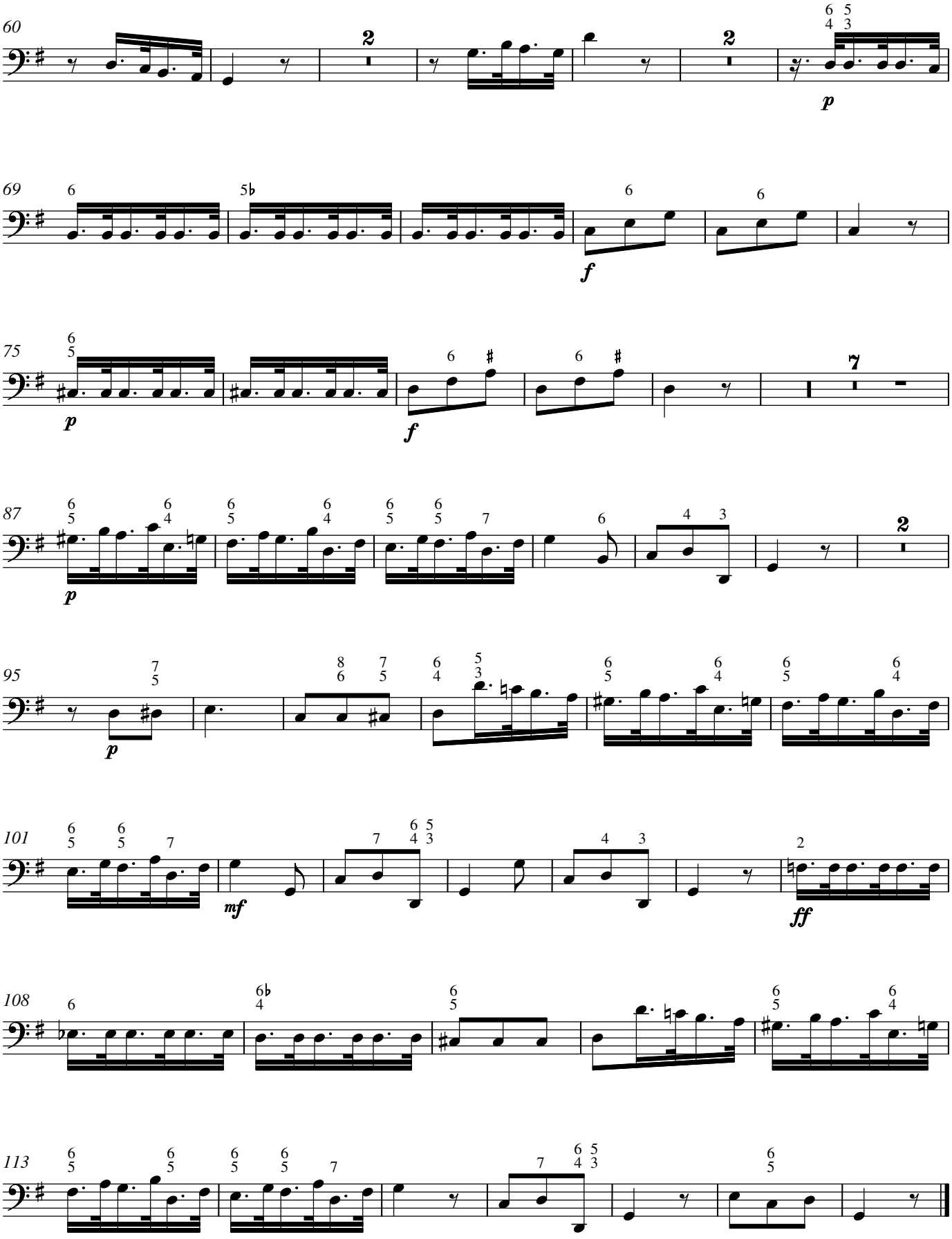
60
69
75
87
95
101
108
113
p
f
mf
ff

4. Recitativ

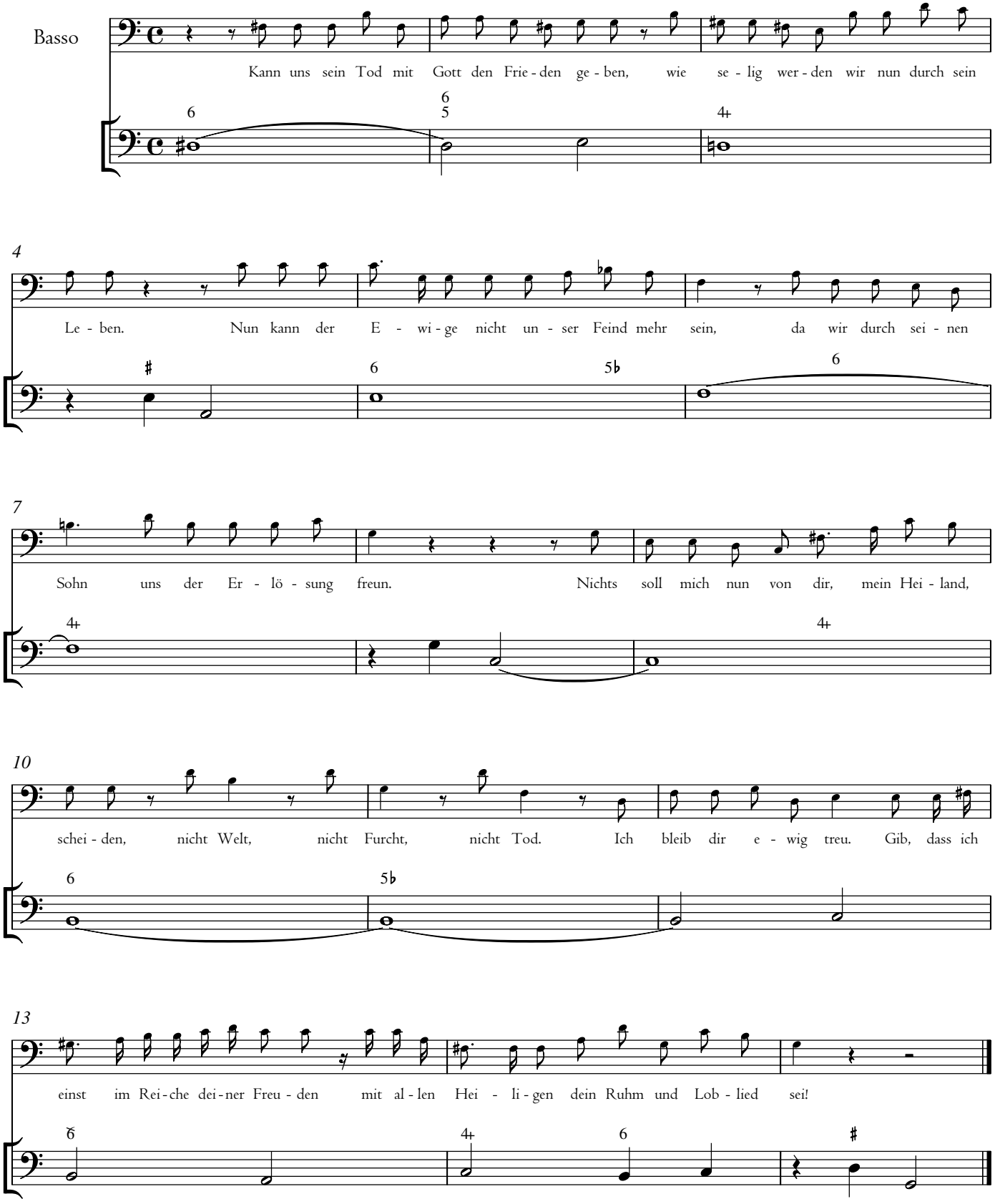
Basso
Kann uns sein Tod mit Gott den Frie - den ge - ben, wie se - lig wer - den wir nun durch sein
4
Le - ben. Nun kann der E - wi - ge nicht un - ser Feind mehr sein, da wir durch sei - nen
7
Sohn uns der Er - lö - sung freun. Nichts soll mich nun von dir, mein Hei - land,
10
schei - den, nicht Welt, nicht Furcht, nicht Tod. Ich bleib dir e - wig treu. Gib, dass ich
13
einst im Rei - che dei - ner Freu - den mit al - len Hei - li - gen dein Ruhm und Lob - lied sei!

5. Arie

Allegro assai

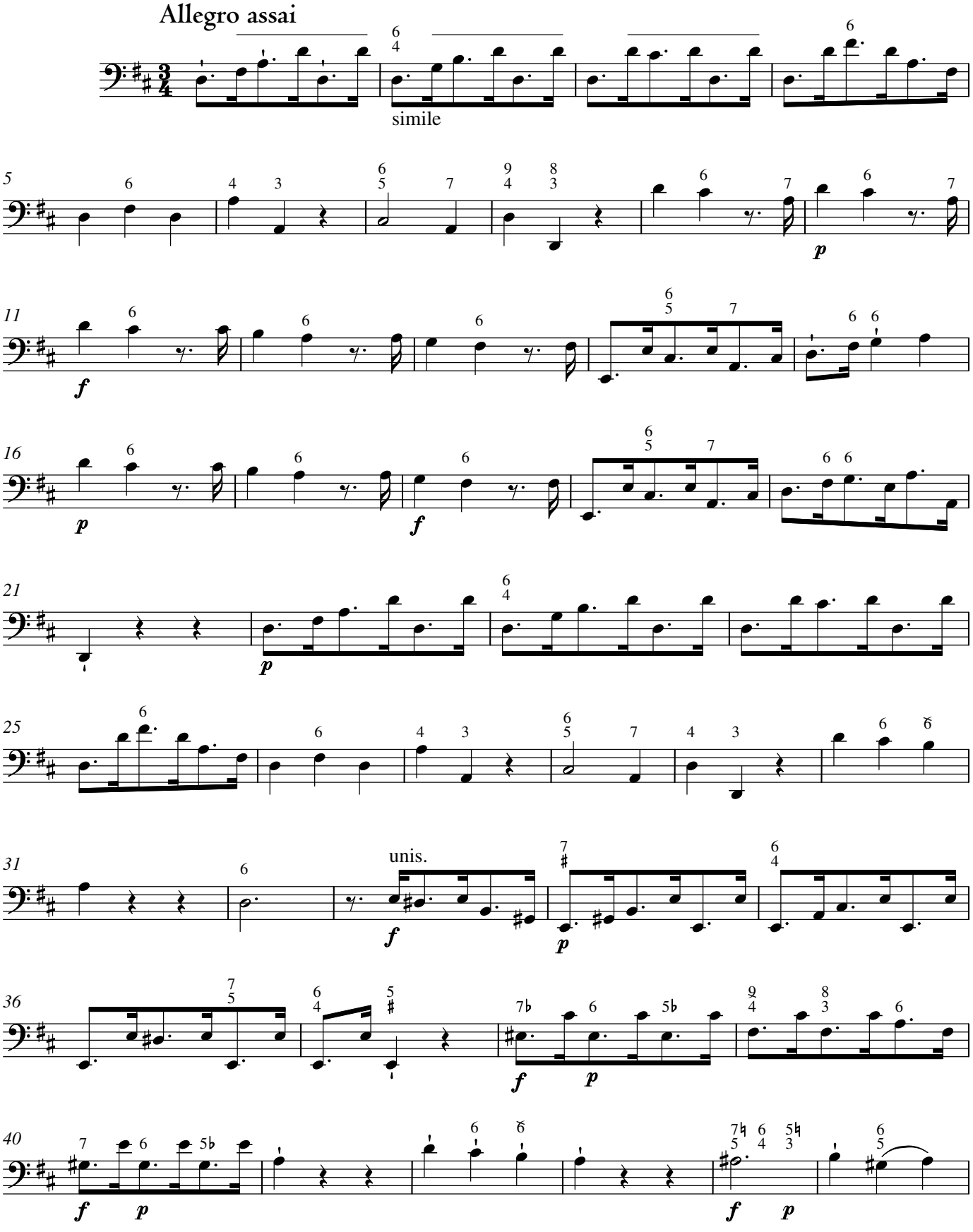

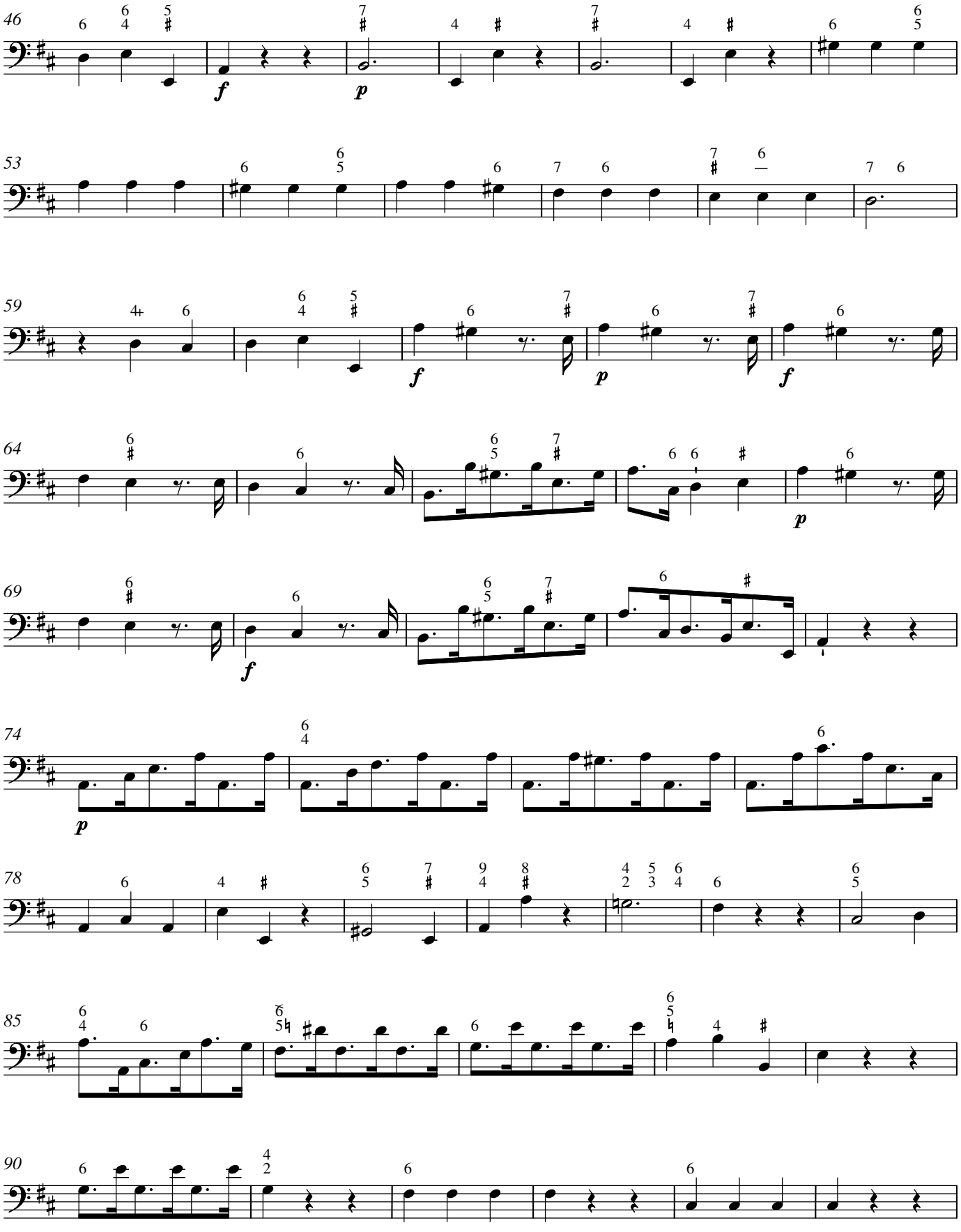
46
53
59
64
69
74
78
85
90

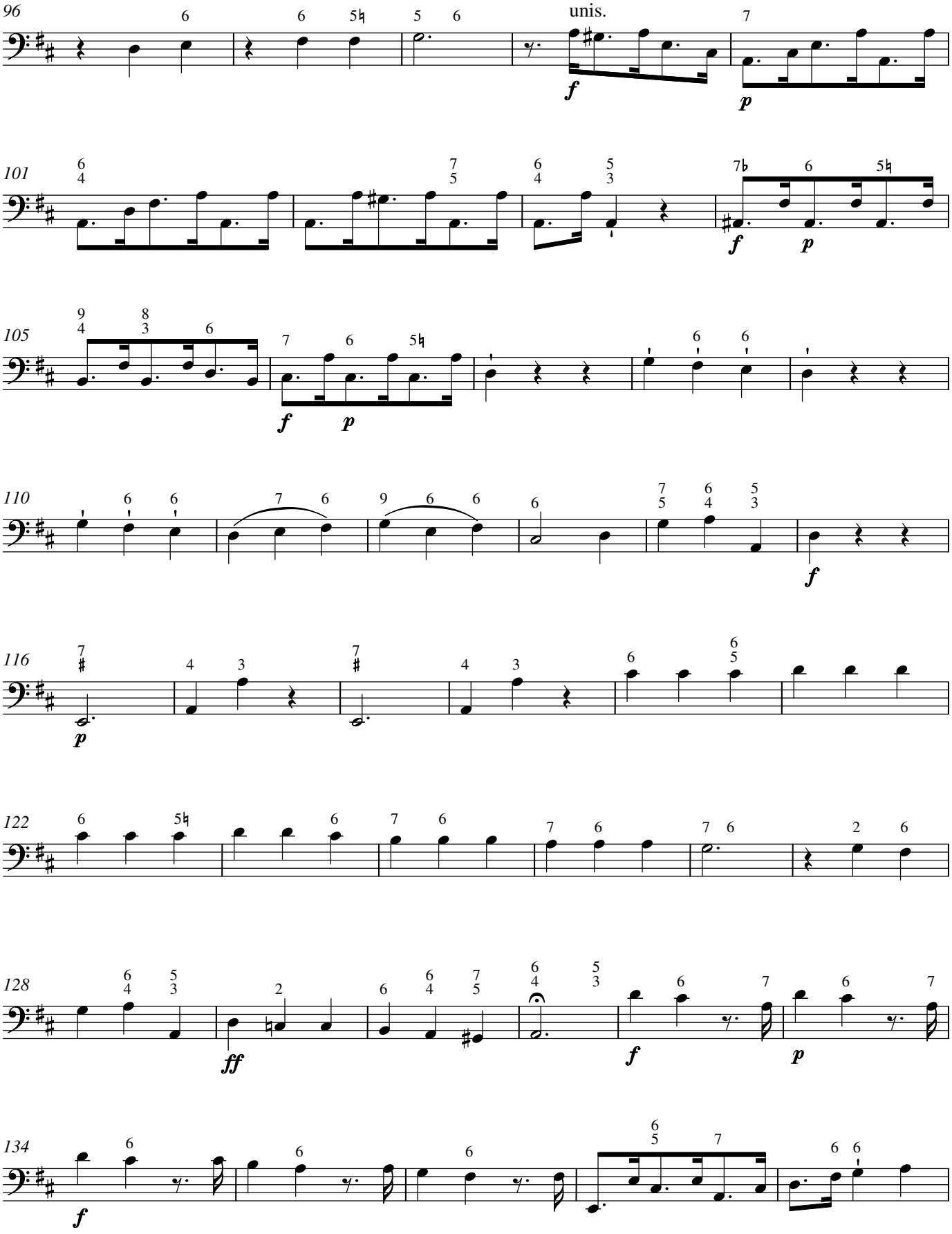
96
unis.
f
p
101
f
p
105
f
p
110
f
116
p
122
128
ff
f
p
134
f

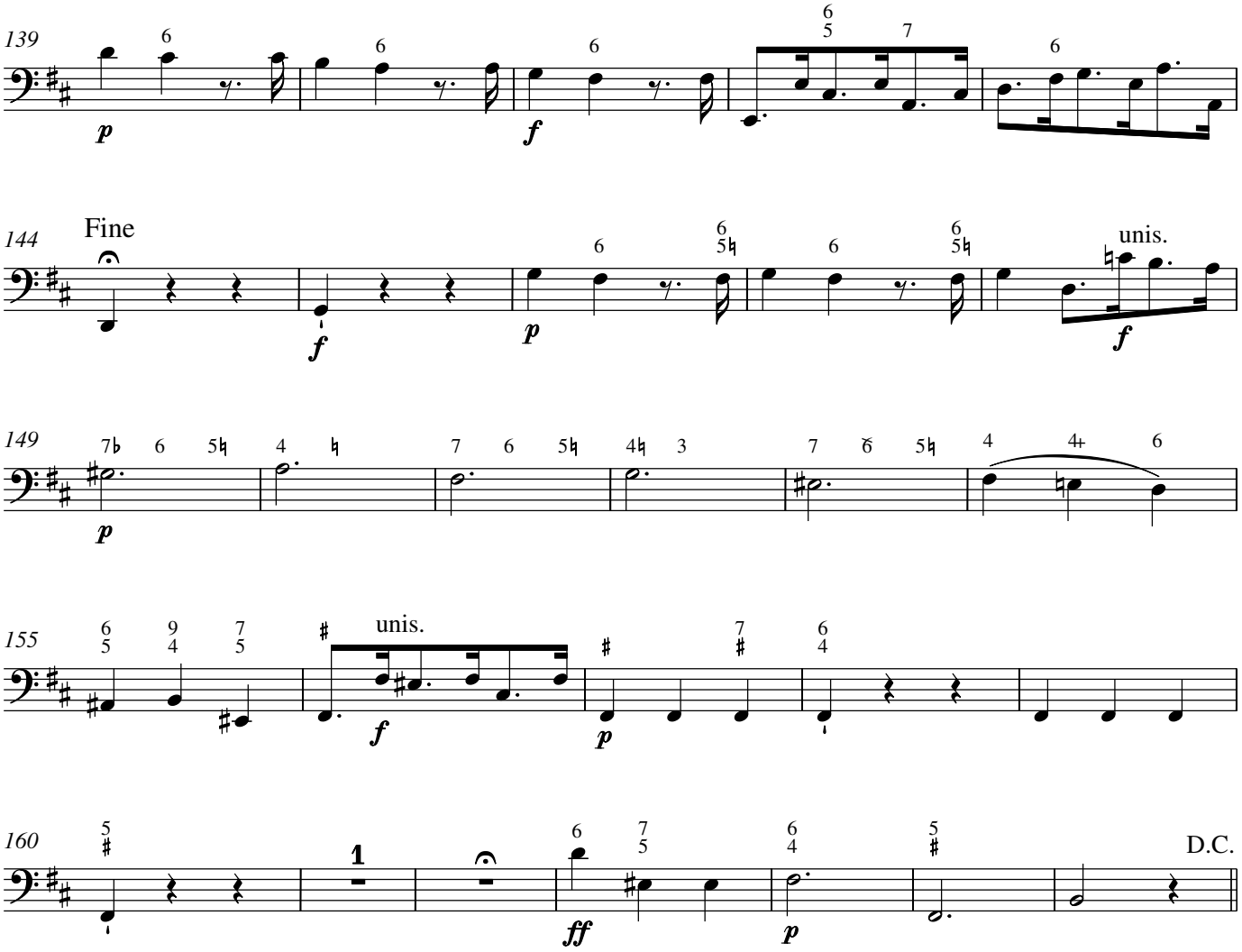

6. Choral

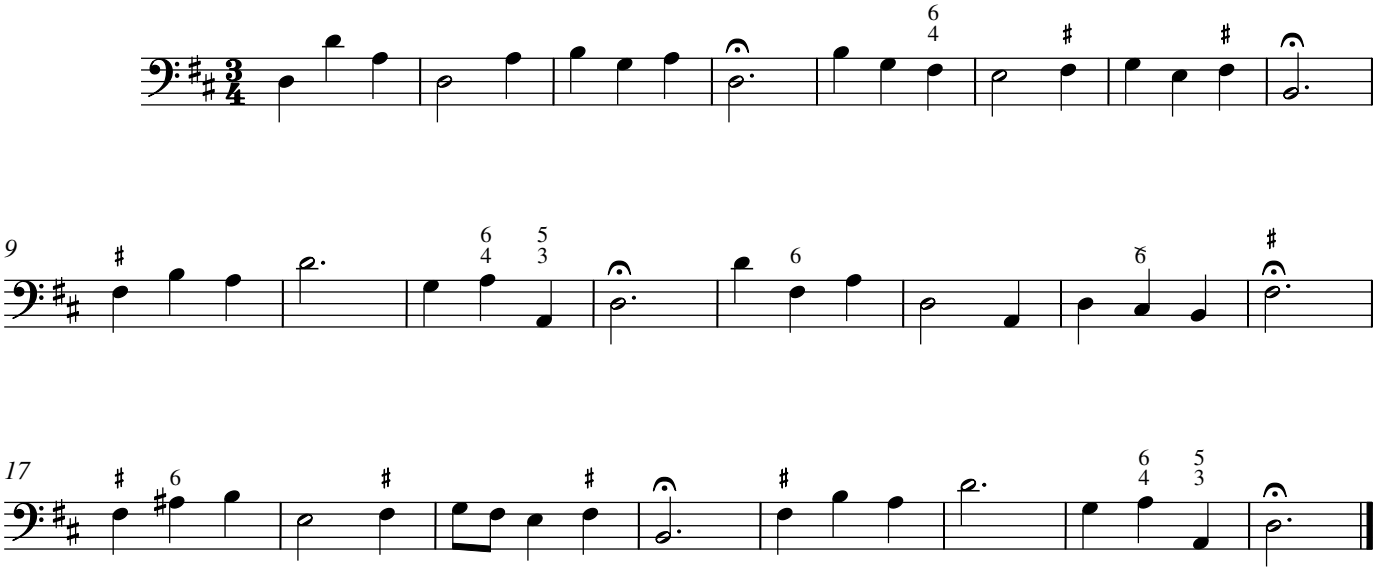

Carl Philipp Emanuel Bach

Sing, Volk der Christen

1. Chor

BR-CPEB F 6

Allegro

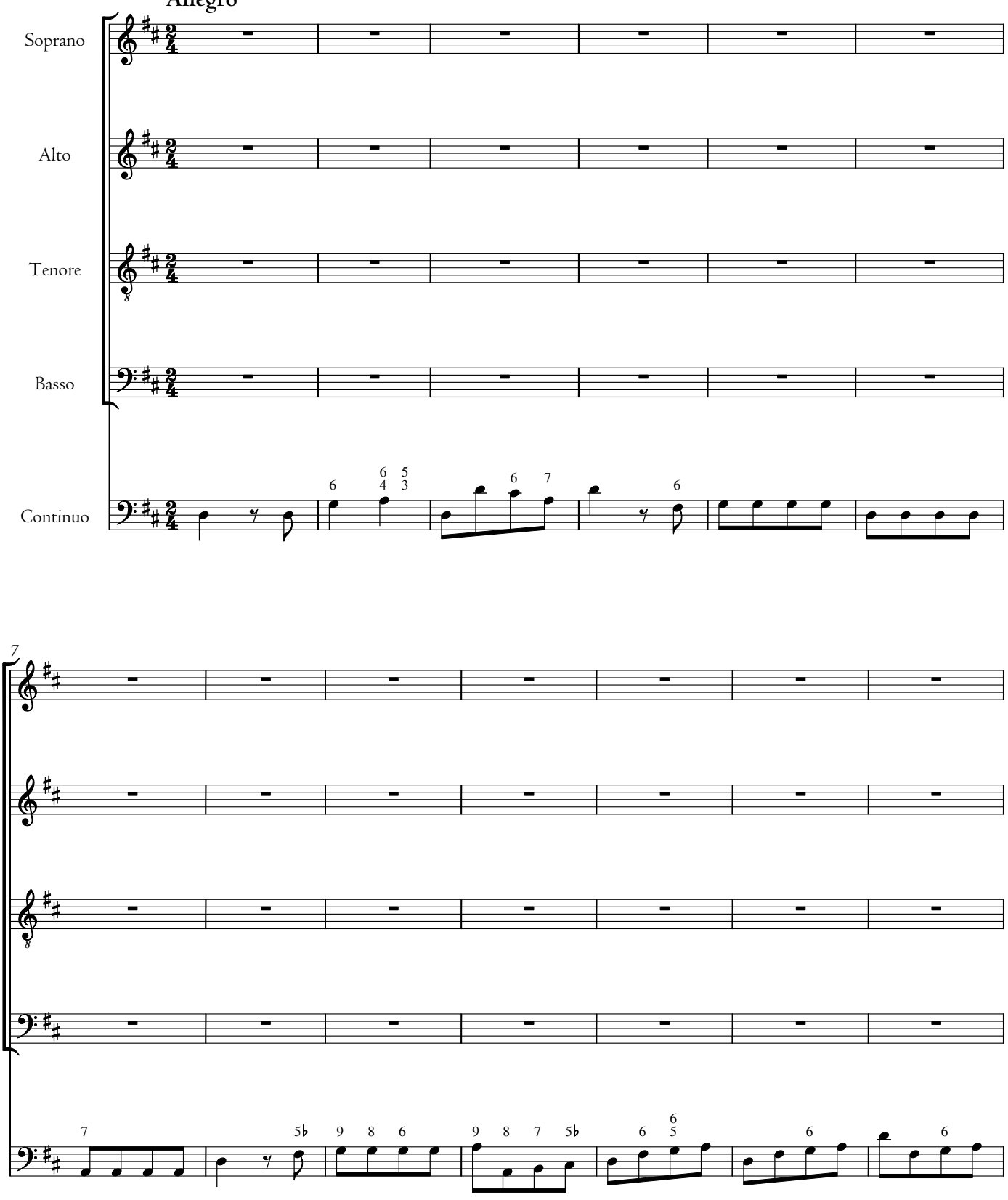

© 2023 The Packard Humanities Institute

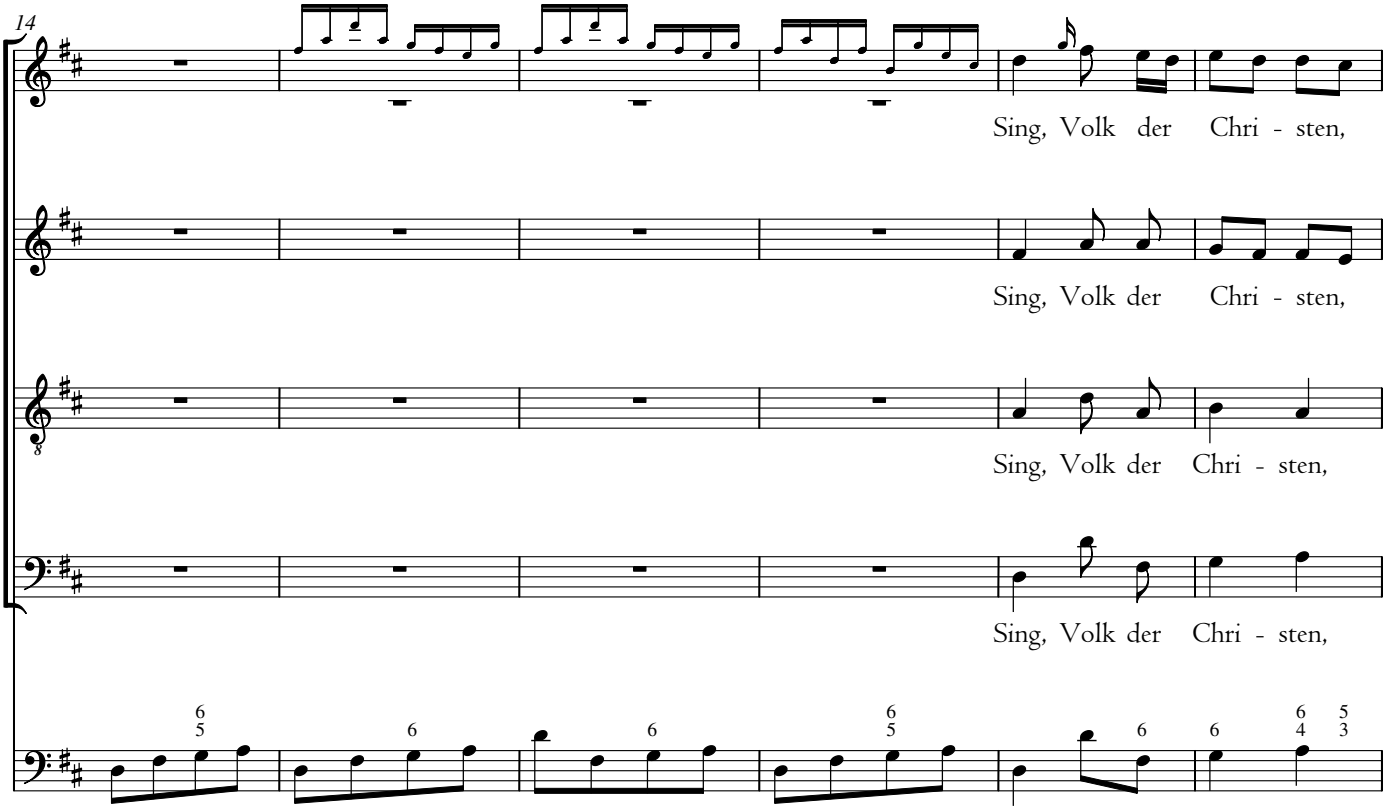
14
Sing, Volk der Chri - sten,
Sing, Volk der Chri - sten,
Sing, Volk der Chri - sten,
Sing, Volk der Chri - sten,

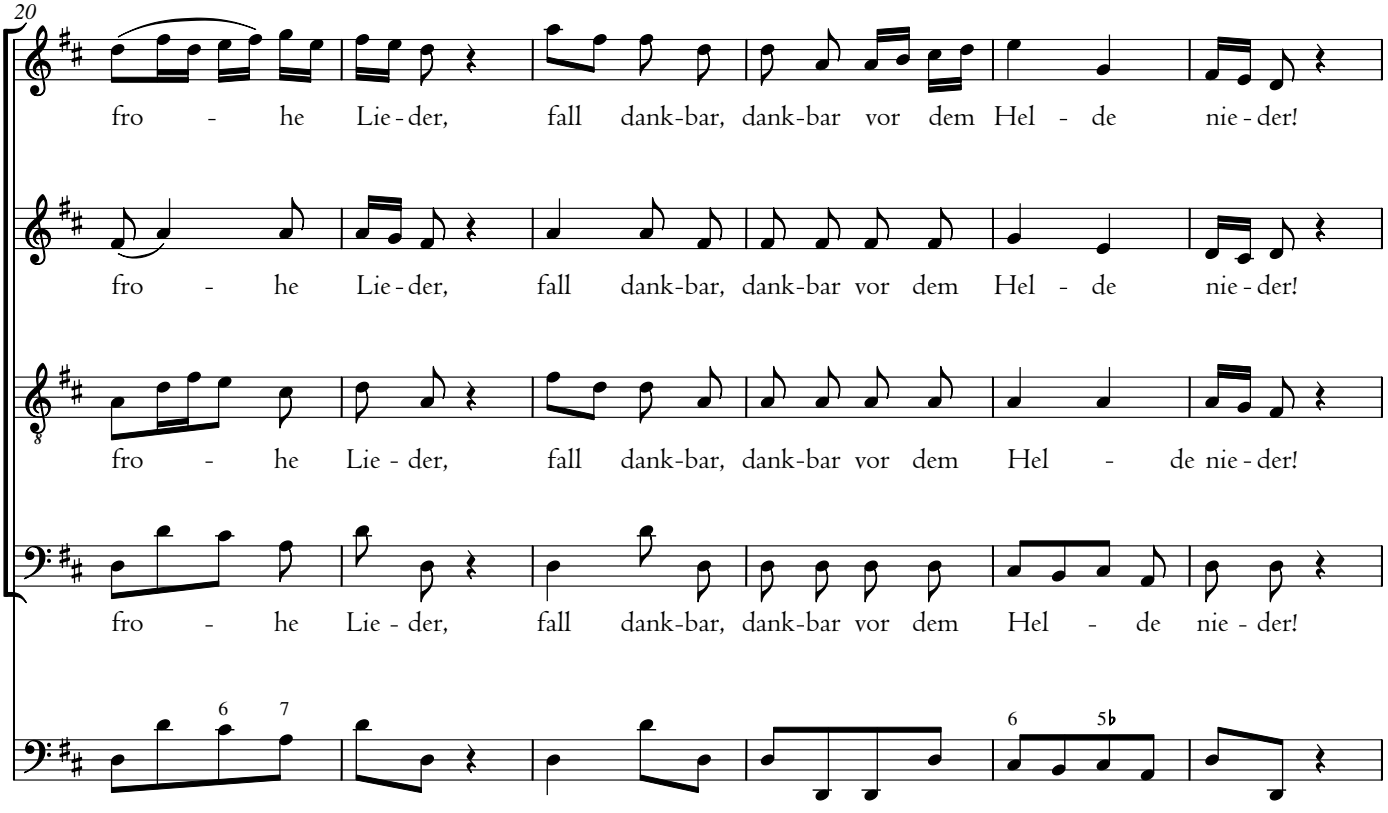
20
fro - he Lie - der, fall dank-bar, dank-bar vor dem Hel - de nie - der!
fro - he Lie - der, fall dank-bar, dank-bar vor dem Hel - de nie - der!
fro - he Lie - der, fall dank-bar, dank-bar vor dem Hel - de nie - der!
fro - he Lie - der, fall dank-bar, dank-bar vor dem Hel - de nie - der!

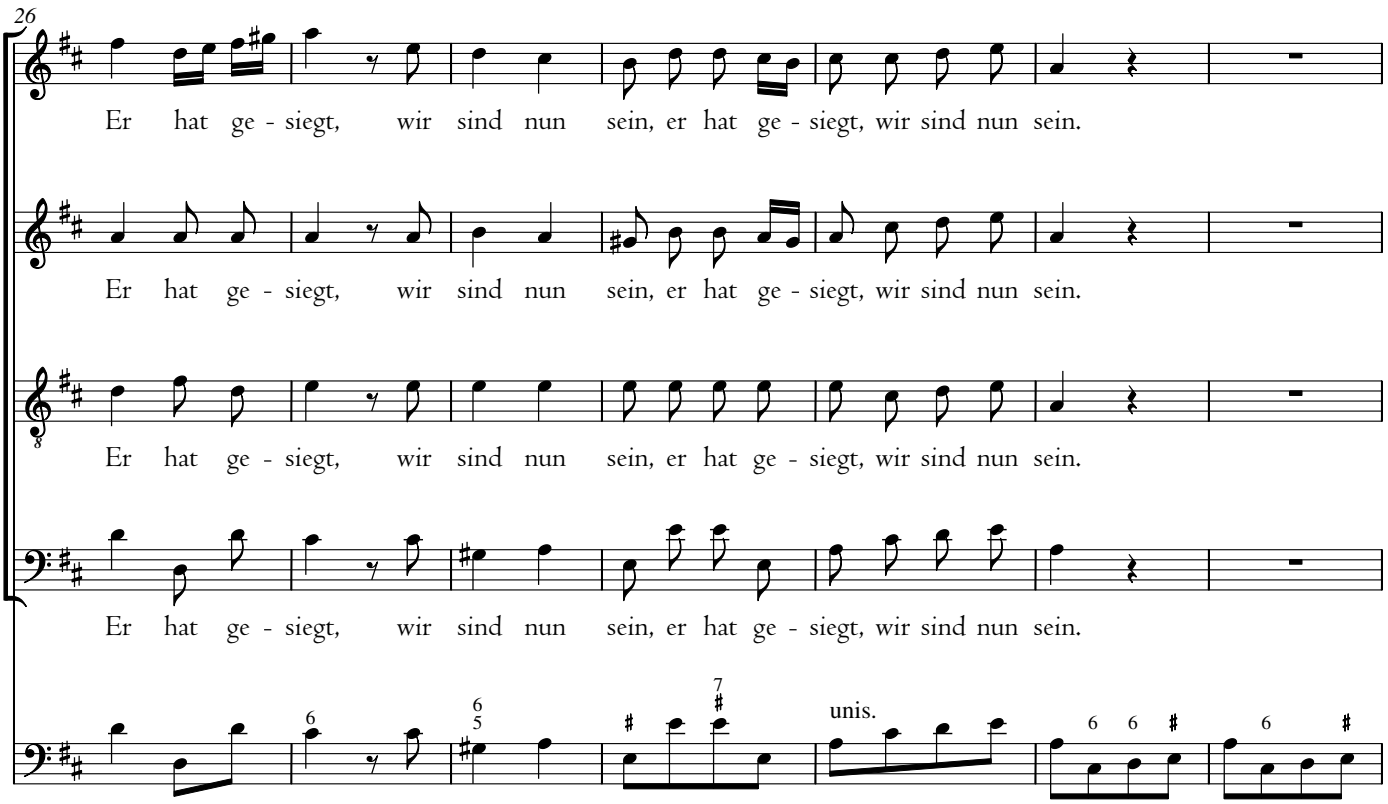
26
Er hat ge - siegt, wir sind nun sein, er hat ge - siegt, wir sind nun sein.
Er hat ge - siegt, wir sind nun sein, er hat ge - siegt, wir sind nun sein.
Er hat ge - siegt, wir sind nun sein, er hat ge - siegt, wir sind nun sein.
Er hat ge - siegt, wir sind nun sein, er hat ge - siegt, wir sind nun sein.
unis.

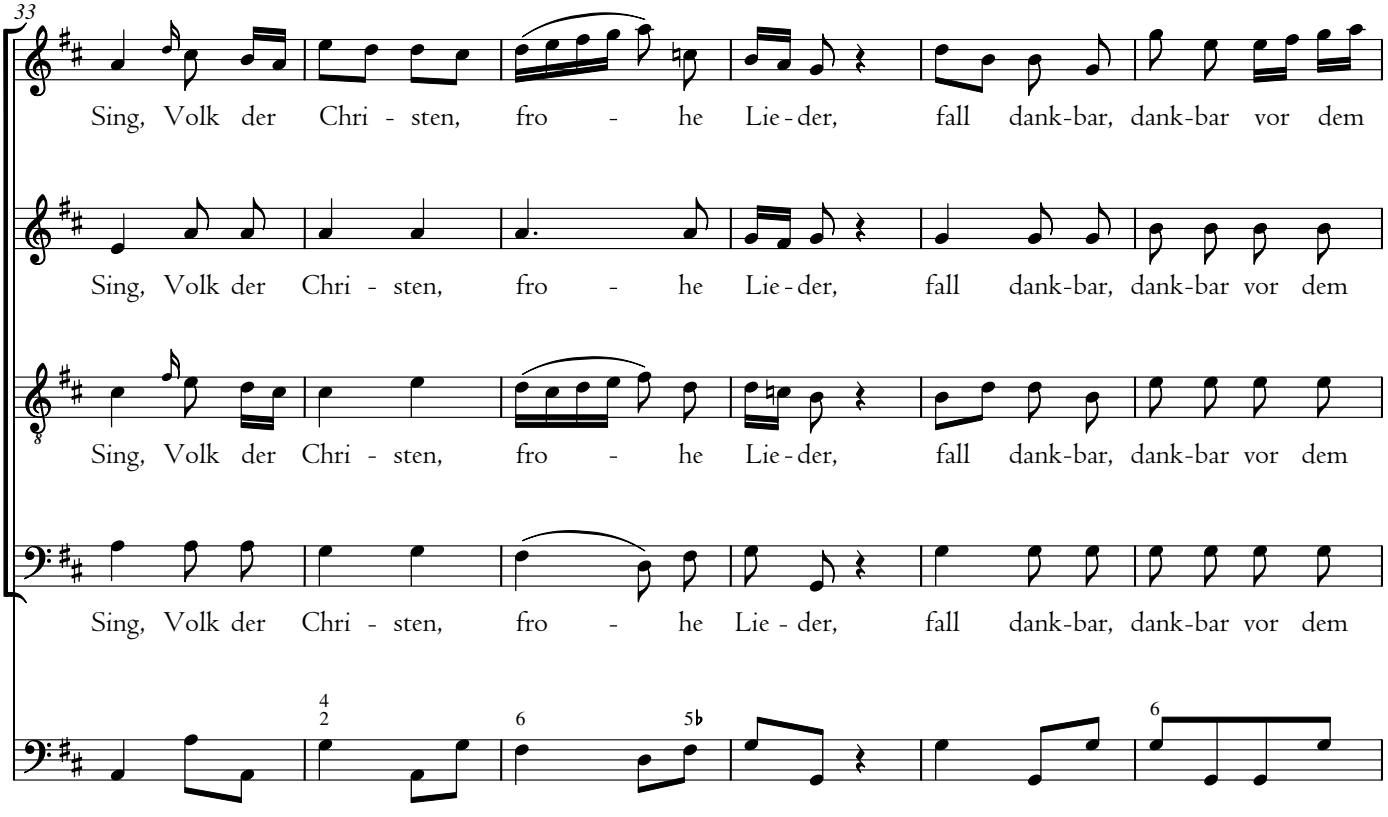
33
Sing, Volk der Chri - sten, fro - he Lie - der, fall dank-bar, dank-bar vor dem
Sing, Volk der Chri - sten, fro - he Lie - der, fall dank-bar, dank-bar vor dem
Sing, Volk der Chri - sten, fro - he Lie - der, fall dank-bar, dank-bar vor dem
Sing, Volk der Chri - sten, fro - he Lie - der, fall dank-bar, dank-bar vor dem

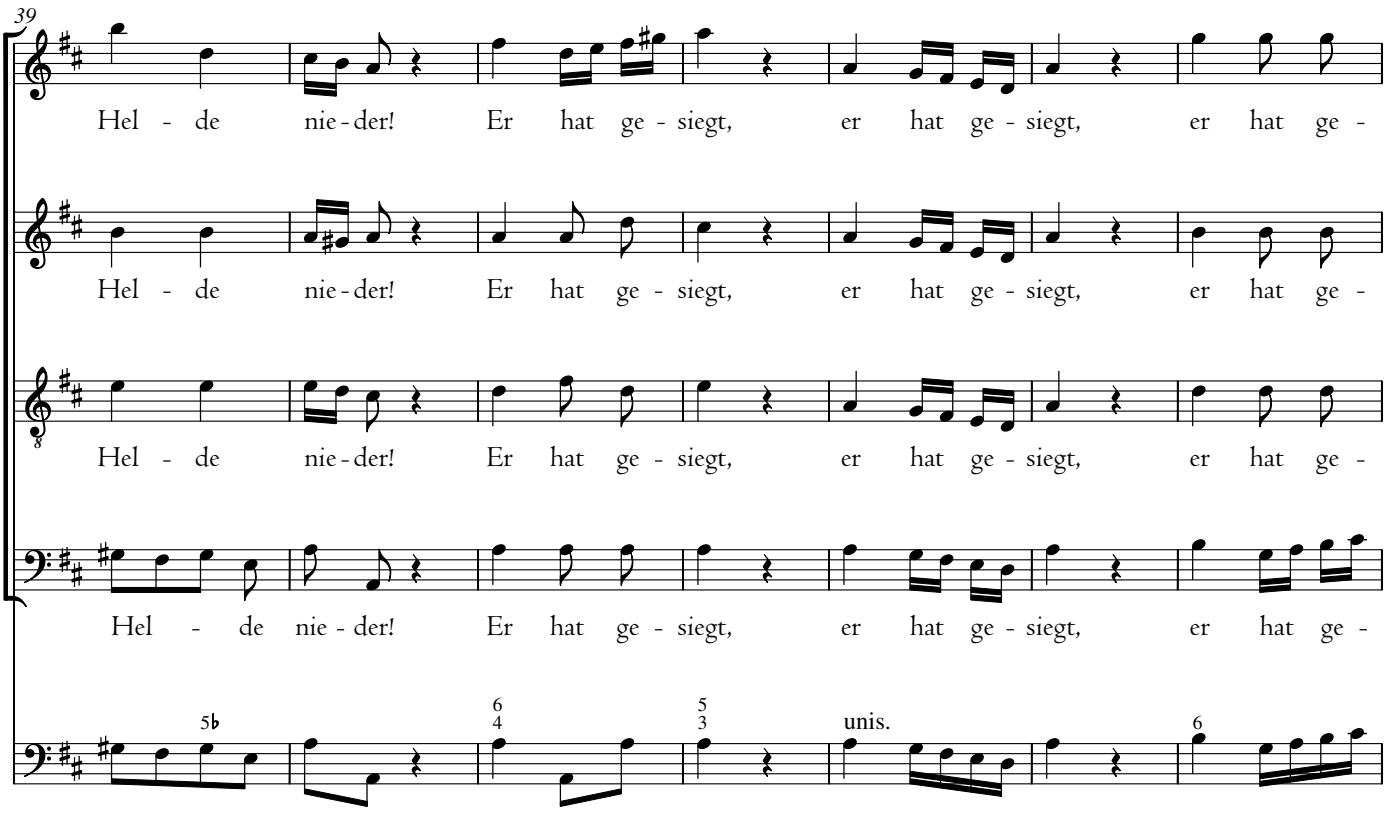
39
Hel - de nie - der! Er hat ge - siegt, er hat ge - siegt, er hat ge -
Hel - de nie - der! Er hat ge - siegt, er hat ge - siegt, er hat ge -
Hel - de nie - der! Er hat ge - siegt, er hat ge - siegt, er hat ge -
Hel - de nie - der! Er hat ge - siegt, er hat ge - siegt, er hat ge -
5♭
6 4
5 3
unis.
6

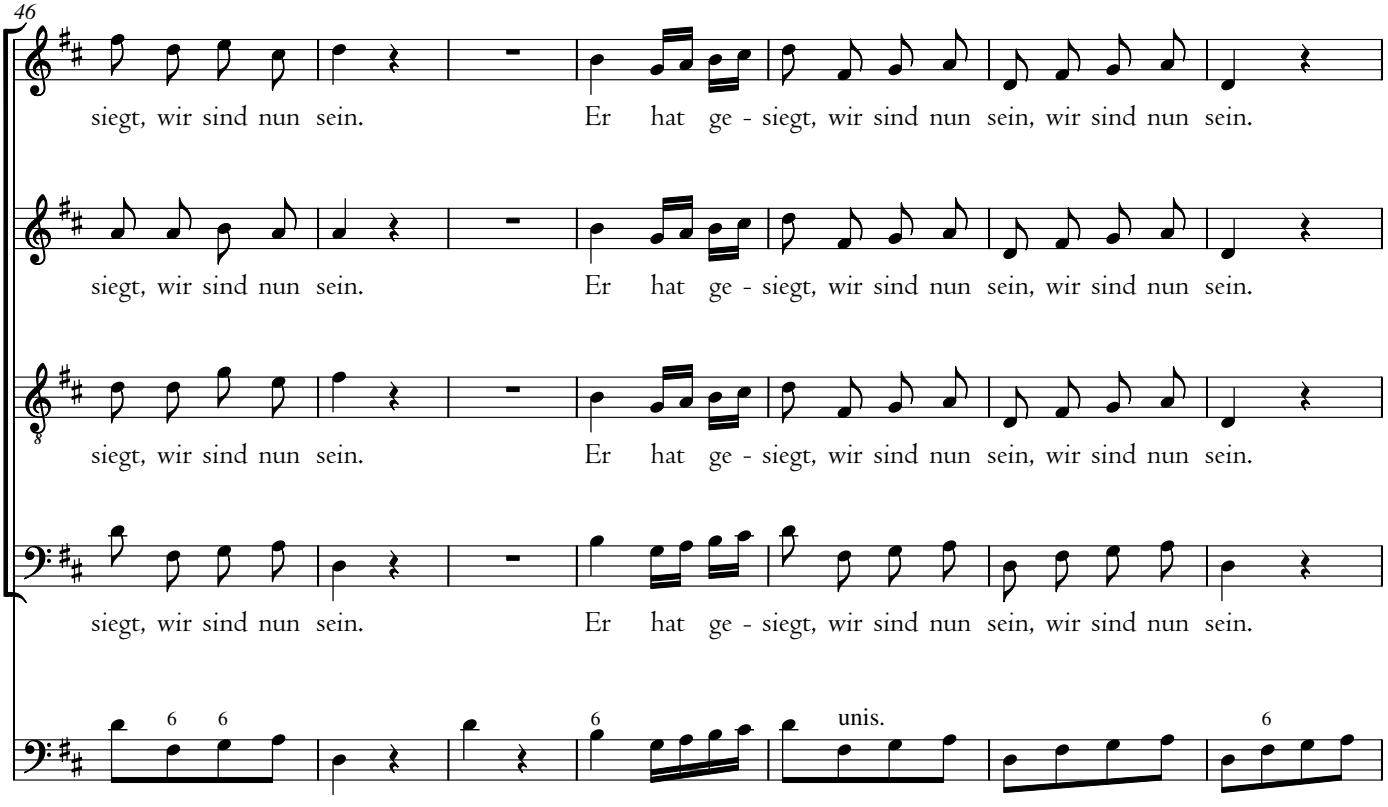
46
siegt, wir sind nun sein. Er hat ge - siegt, wir sind nun sein, wir sind nun sein.
siegt, wir sind nun sein. Er hat ge - siegt, wir sind nun sein, wir sind nun sein.
siegt, wir sind nun sein. Er hat ge - siegt, wir sind nun sein, wir sind nun sein.
siegt, wir sind nun sein. Er hat ge - siegt, wir sind nun sein, wir sind nun sein.
6 6
6
unis.
6

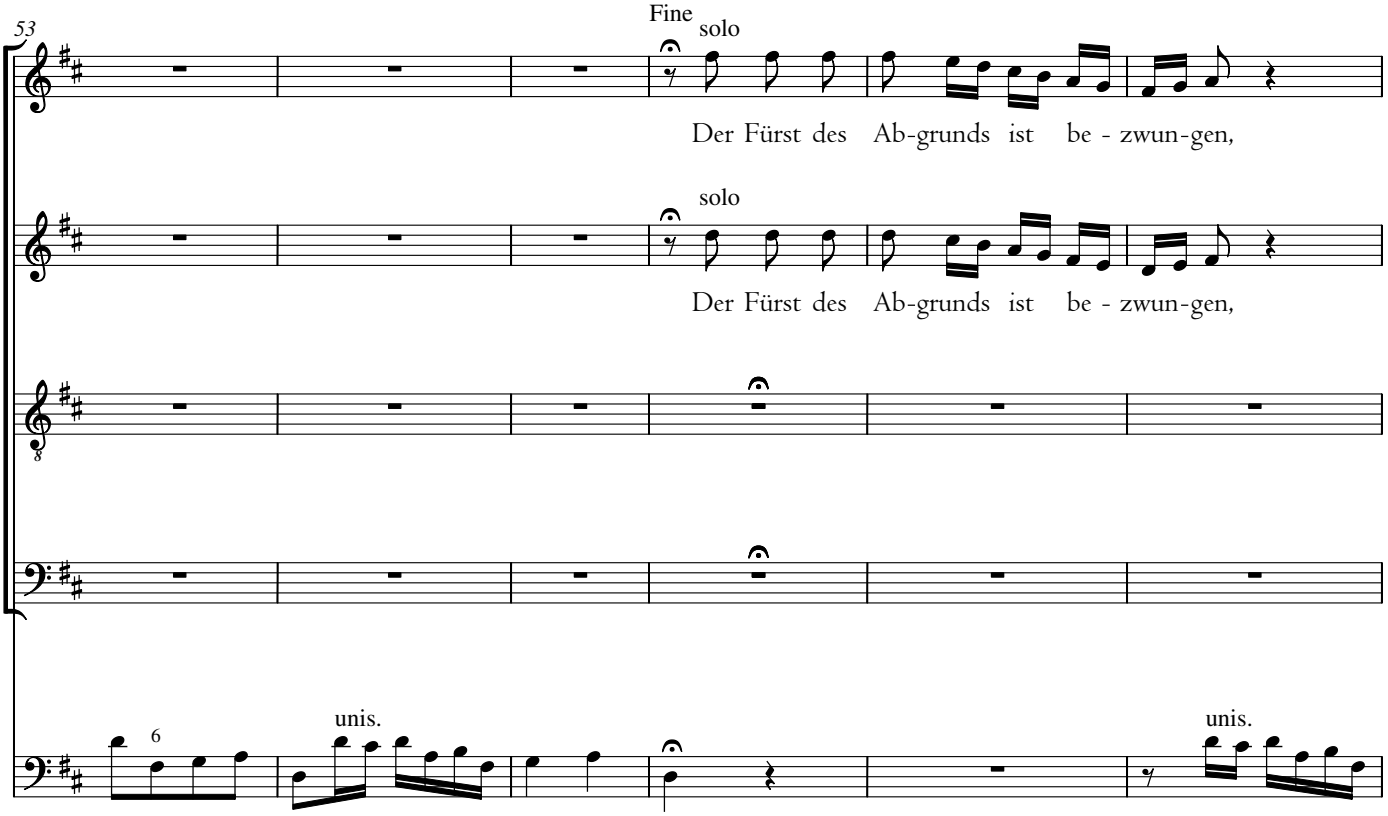
53
Fine
solo
Der Fürst des Ab-grunds ist be - zwun-gen,
solo
Der Fürst des Ab-grunds ist be - zwun-gen,
6
unis.
unis.

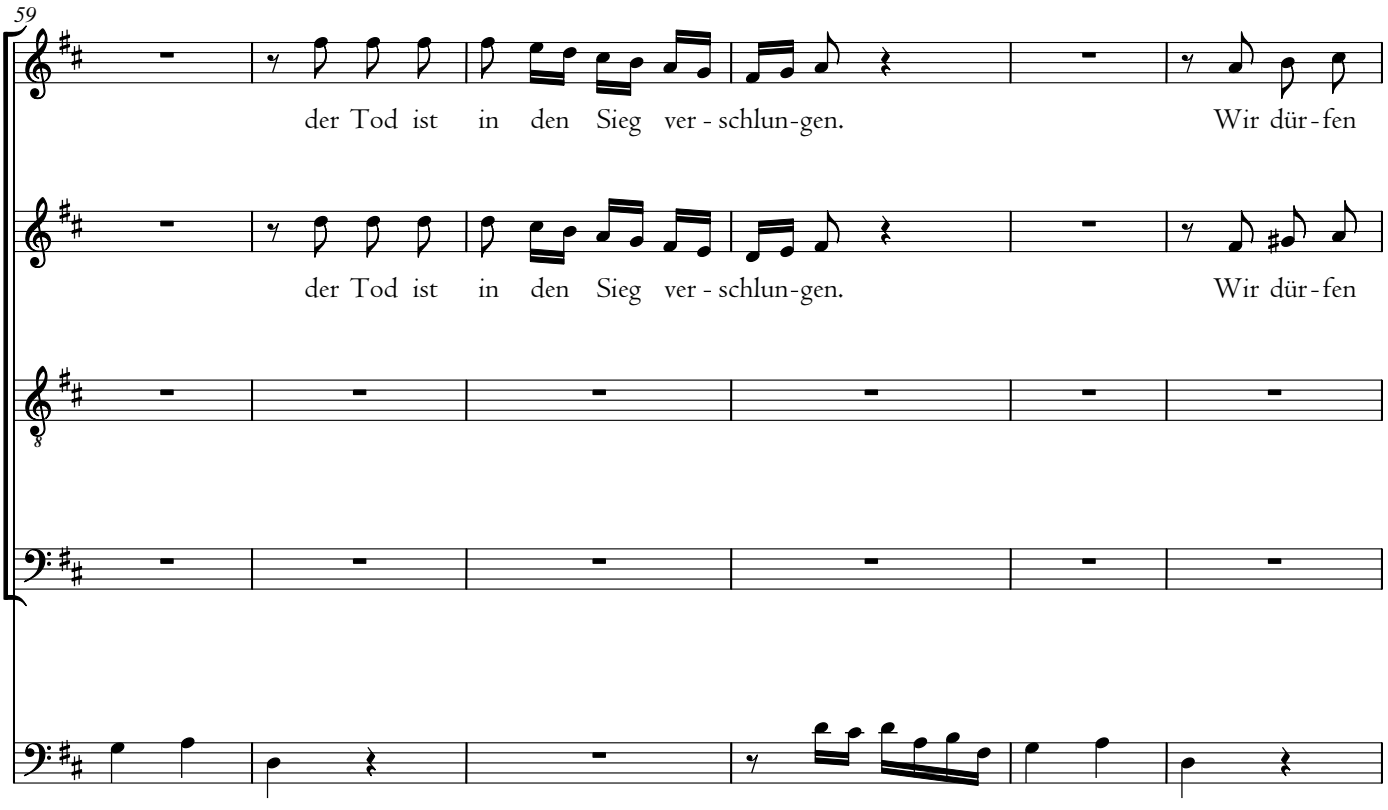
59
der Tod ist in den Sieg ver - schlun-gen. Wir dür-fen
der Tod ist in den Sieg ver - schlun-gen. Wir dür-fen

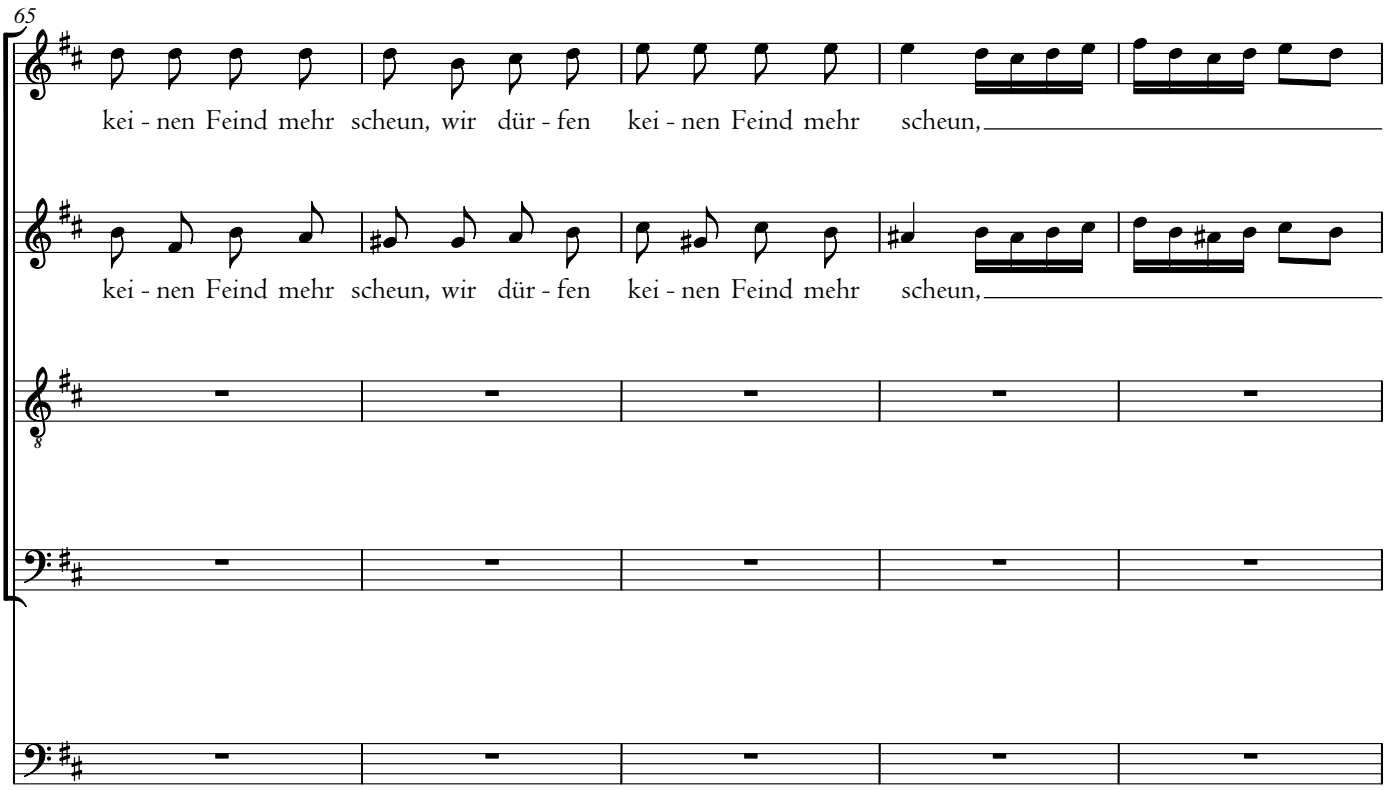
65
kei - nen Feind mehr scheun, wir dür - fen kei - nen Feind mehr scheun,
kei - nen Feind mehr scheun, wir dür - fen kei - nen Feind mehr scheun,

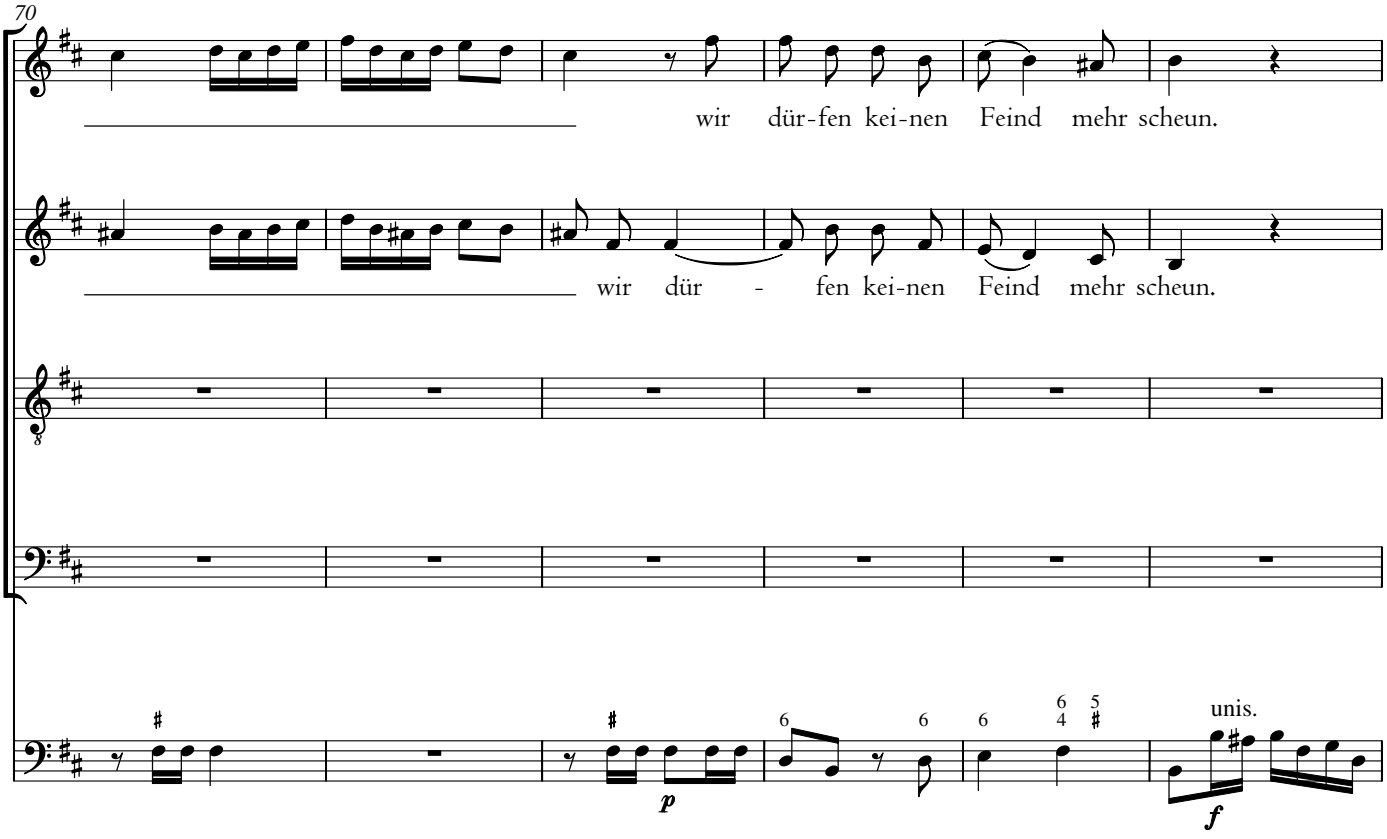
70
wir dür-fen kei-nen Feind mehr scheun.
wir dür - fen kei-nen Feind mehr scheun.
p
unis.
f

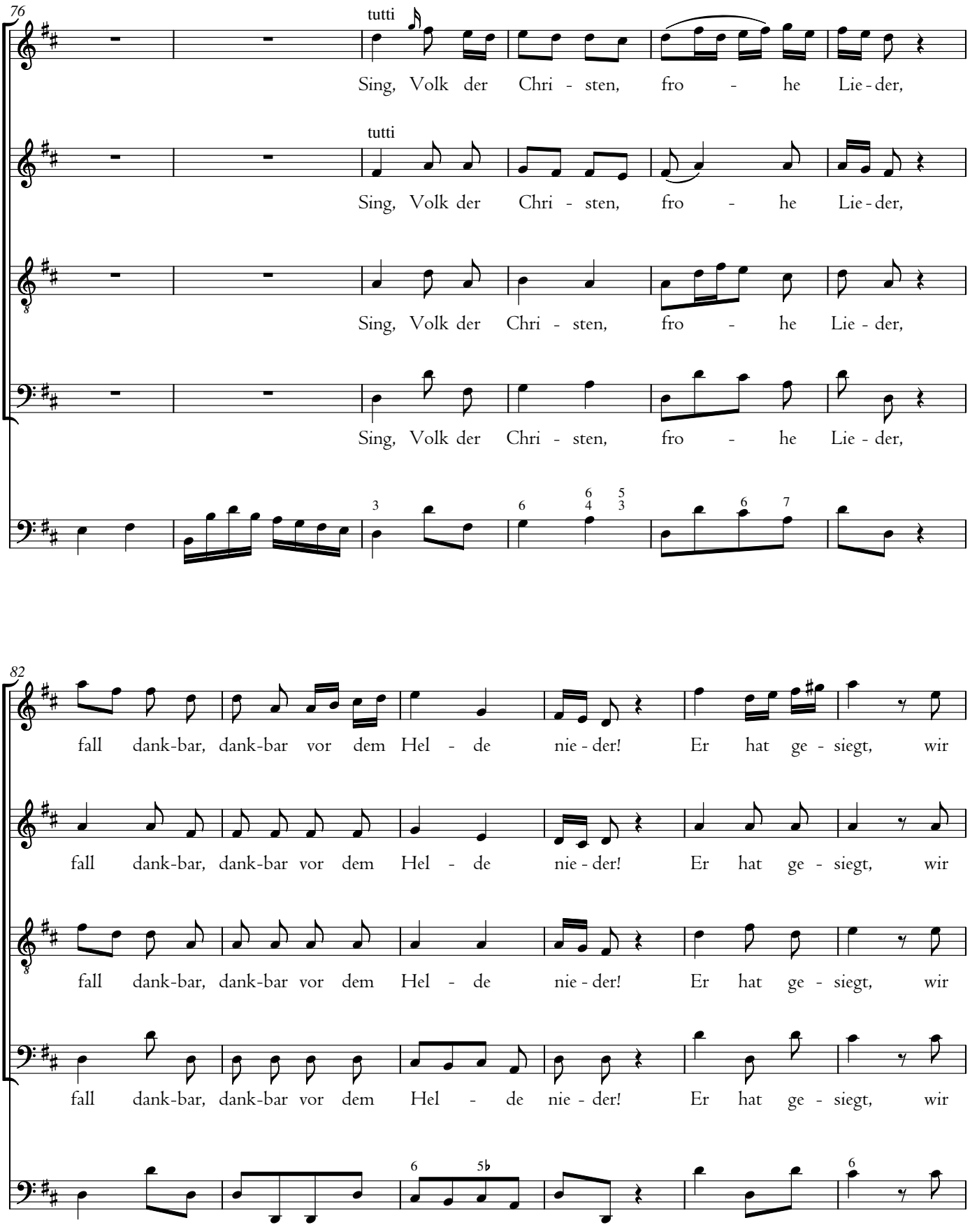
76
tutti
Sing, Volk der Chri - sten, fro - he Lie - der,
tutti
Sing, Volk der Chri - sten, fro - he Lie - der,
Sing, Volk der Chri - sten, fro - he Lie - der,
Sing, Volk der Chri - sten, fro - he Lie - der,
82
fall dank-bar, dank-bar vor dem Hel - de nie - der! Er hat ge - siegt, wir
fall dank-bar, dank-bar vor dem Hel - de nie - der! Er hat ge - siegt, wir
fall dank-bar, dank-bar vor dem Hel - de nie - der! Er hat ge - siegt, wir
fall dank-bar, dank-bar vor dem Hel - de nie - der! Er hat ge - siegt, wir

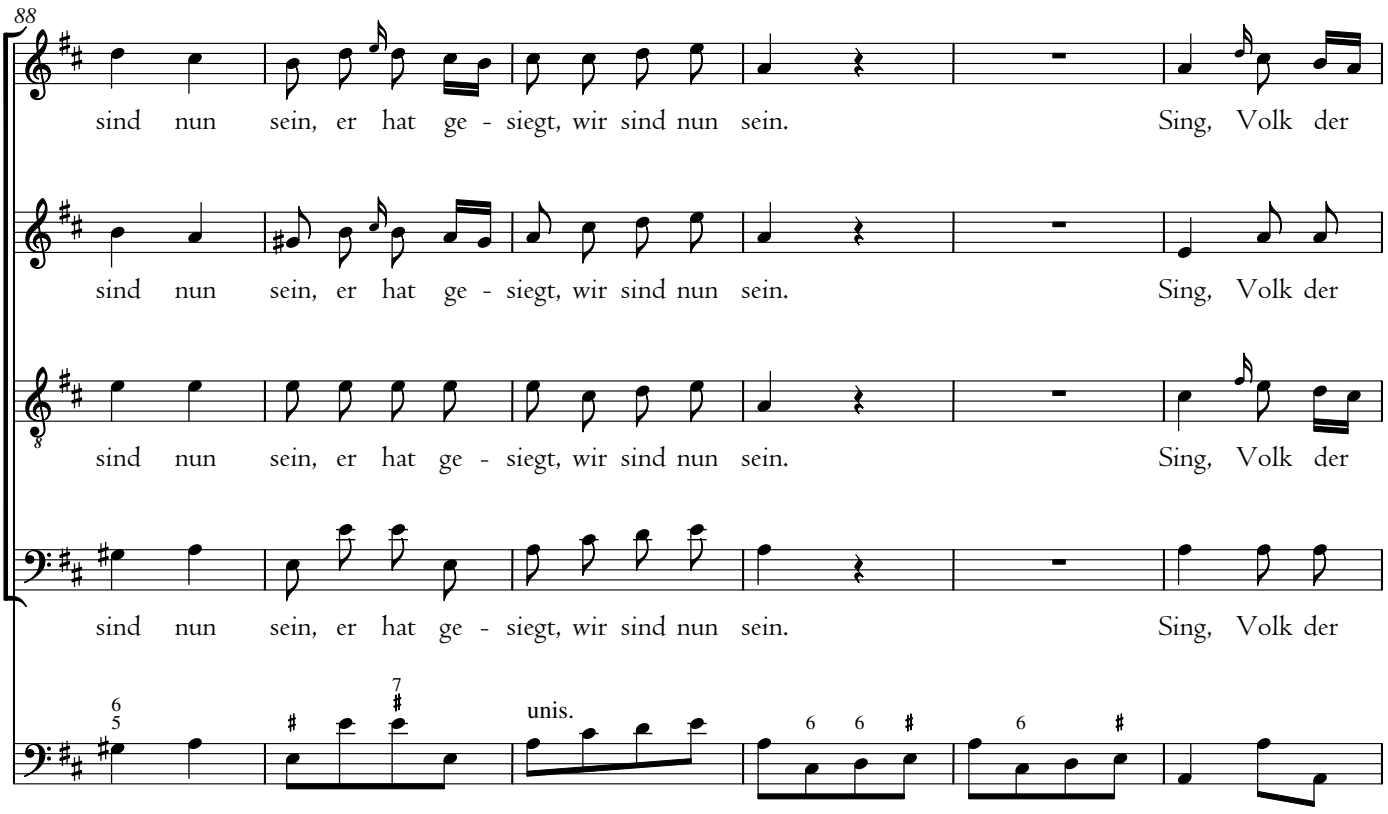
88
sind nun sein, er hat ge - siegt, wir sind nun sein. Sing, Volk der
sind nun sein, er hat ge - siegt, wir sind nun sein. Sing, Volk der
sind nun sein, er hat ge - siegt, wir sind nun sein. Sing, Volk der
sind nun sein, er hat ge - siegt, wir sind nun sein. Sing, Volk der
unis.

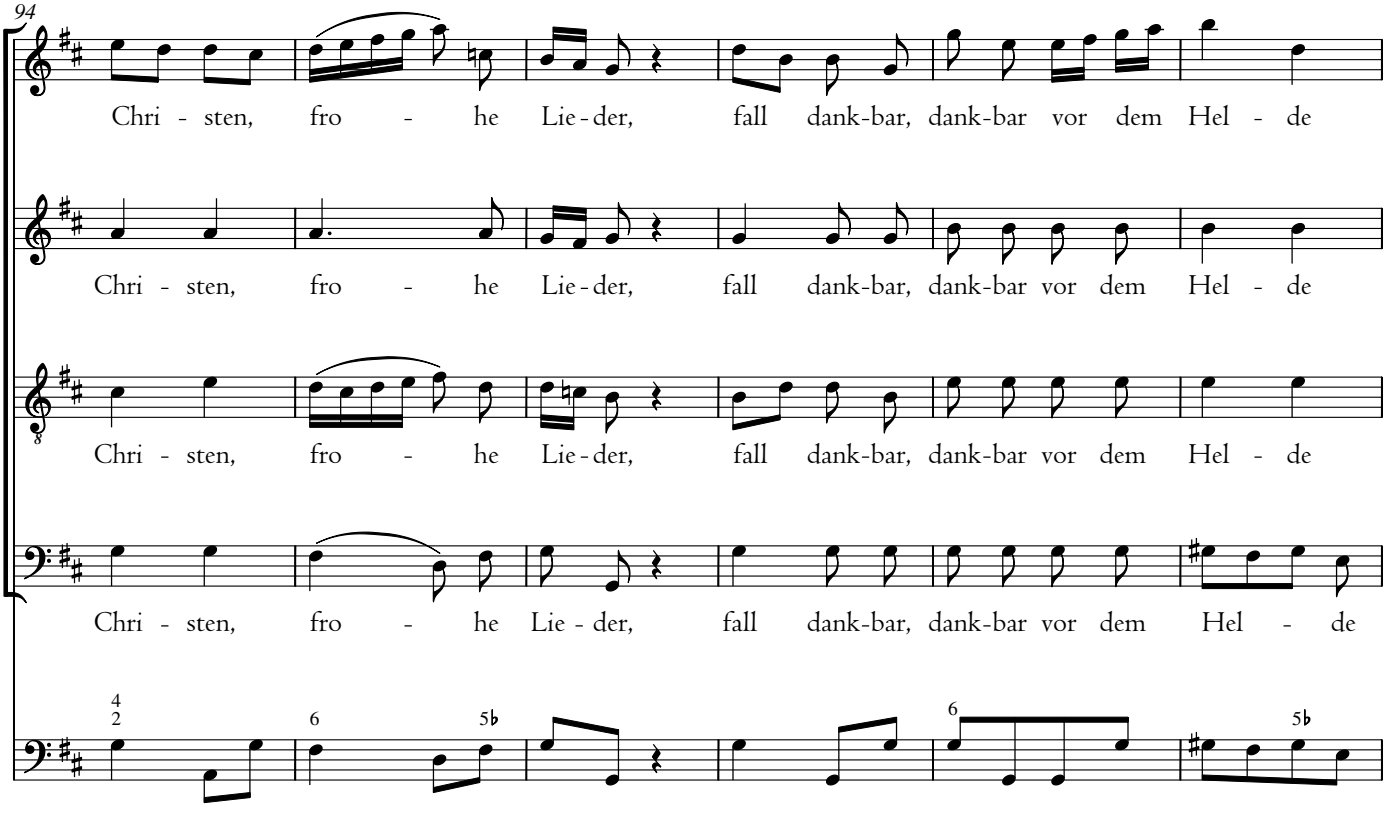
94
Chri - sten, fro - he Lie - der, fall dank-bar, dank-bar vor dem Hel - de
Chri - sten, fro - he Lie - der, fall dank-bar, dank-bar vor dem Hel - de
Chri - sten, fro - he Lie - der, fall dank-bar, dank-bar vor dem Hel - de
Chri - sten, fro - he Lie - der, fall dank-bar, dank-bar vor dem Hel - de

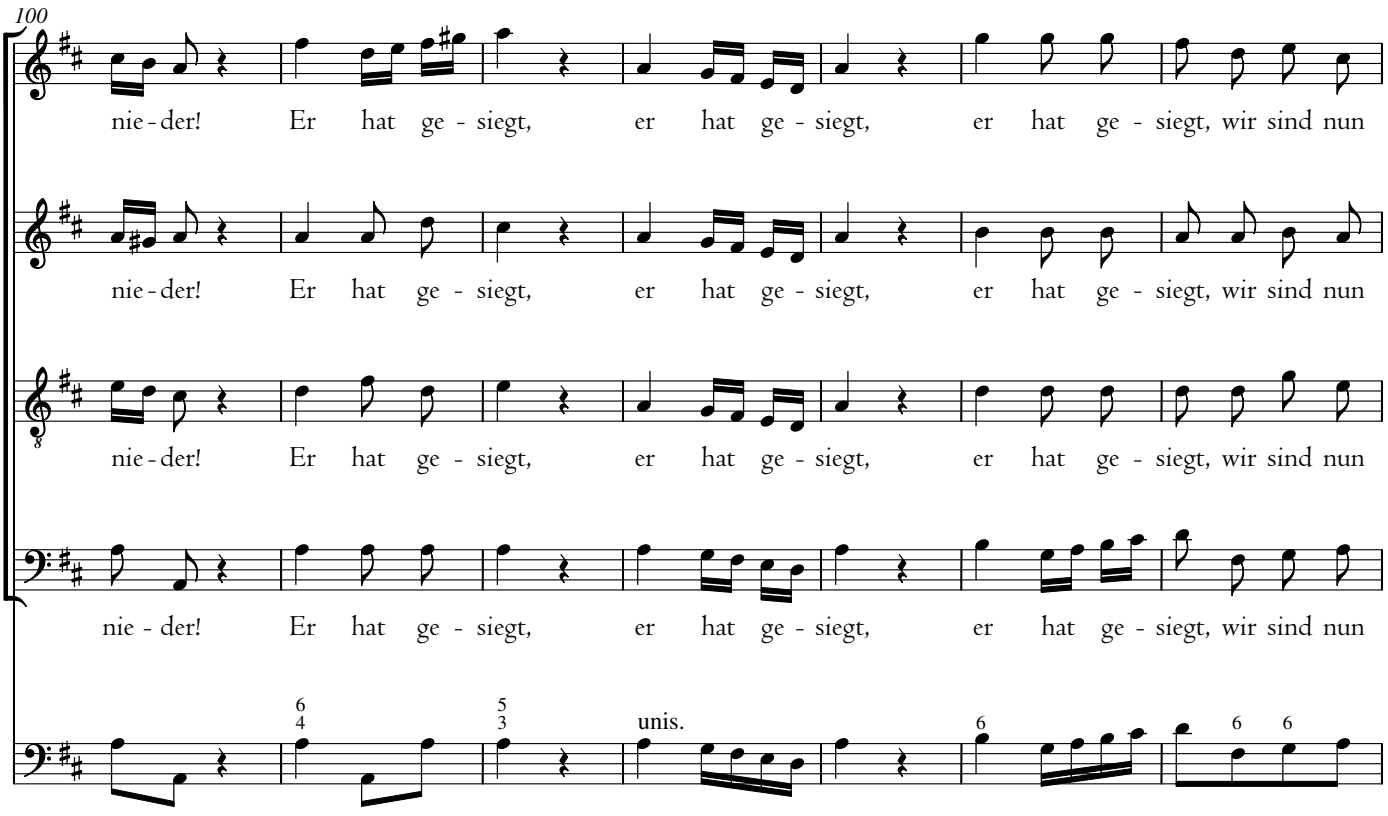
100
nie - der! Er hat ge - siegt, er hat ge - siegt, er hat ge - siegt, wir sind nun
nie - der! Er hat ge - siegt, er hat ge - siegt, er hat ge - siegt, wir sind nun
nie - der! Er hat ge - siegt, er hat ge - siegt, er hat ge - siegt, wir sind nun
nie - der! Er hat ge - siegt, er hat ge - siegt, er hat ge - siegt, wir sind nun
unis.

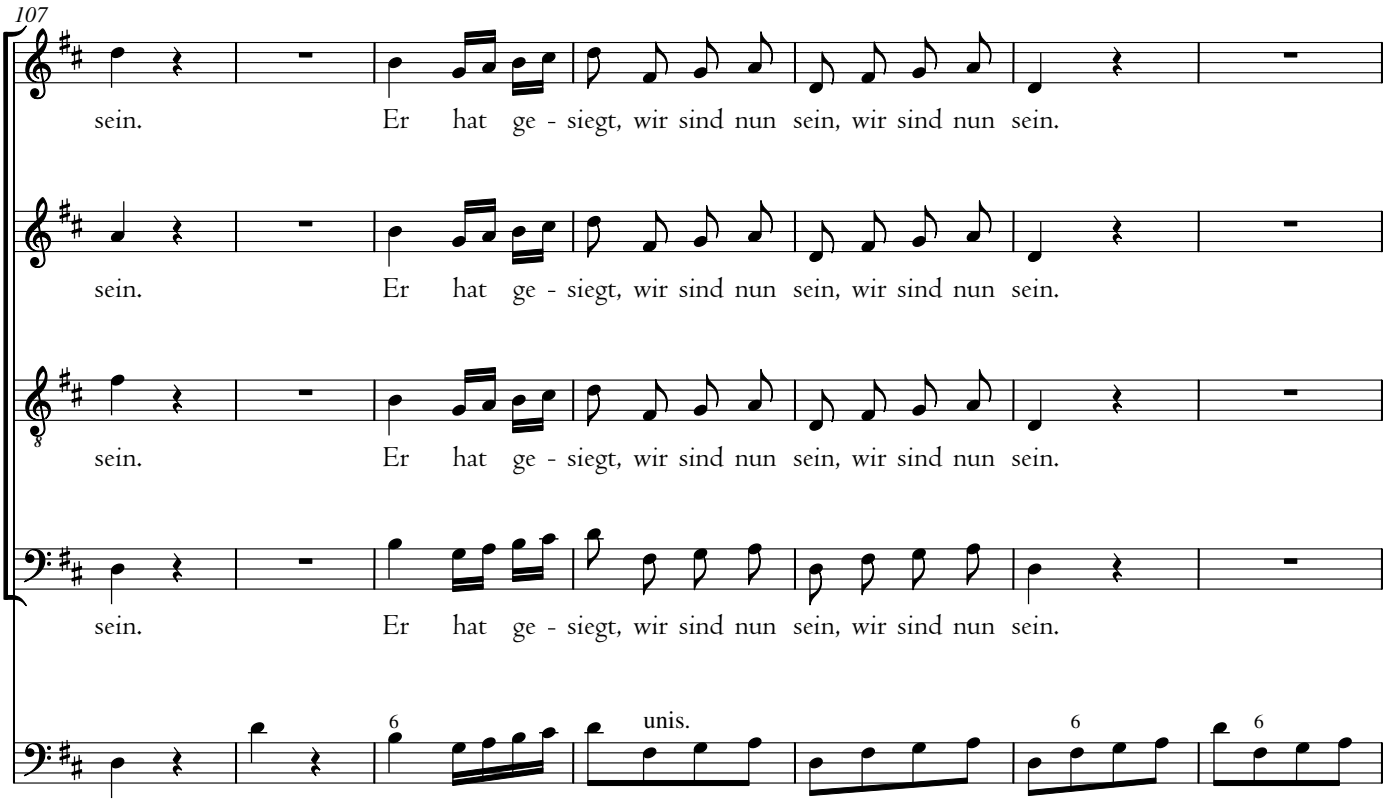
107
sein. Er hat ge - siegt, wir sind nun sein, wir sind nun sein.
sein. Er hat ge - siegt, wir sind nun sein, wir sind nun sein.
sein. Er hat ge - siegt, wir sind nun sein, wir sind nun sein.
sein. Er hat ge - siegt, wir sind nun sein, wir sind nun sein.
unis.

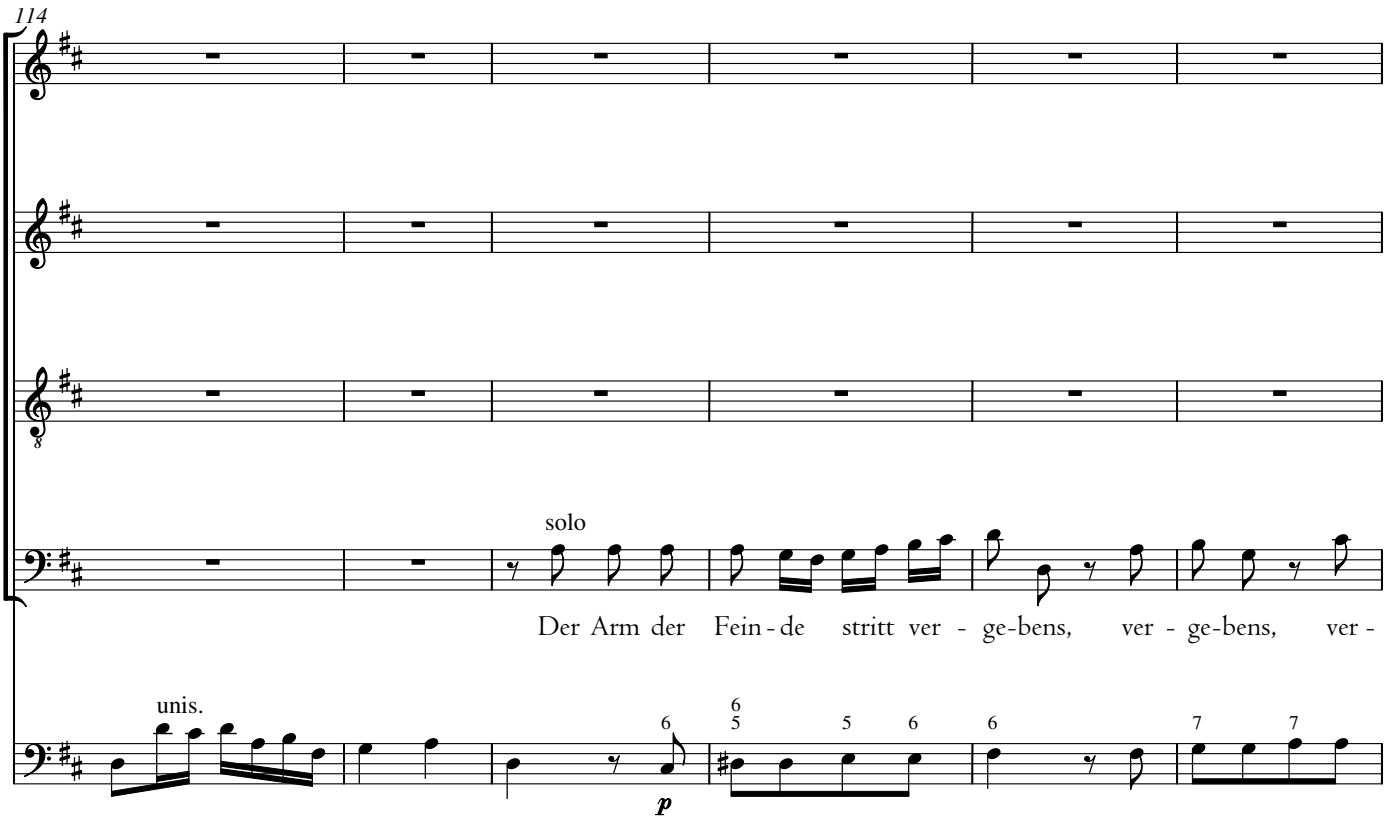
114
solo
Der Arm der Fein - de stritt ver - ge-bens, ver - ge-bens, ver -
unis.
p

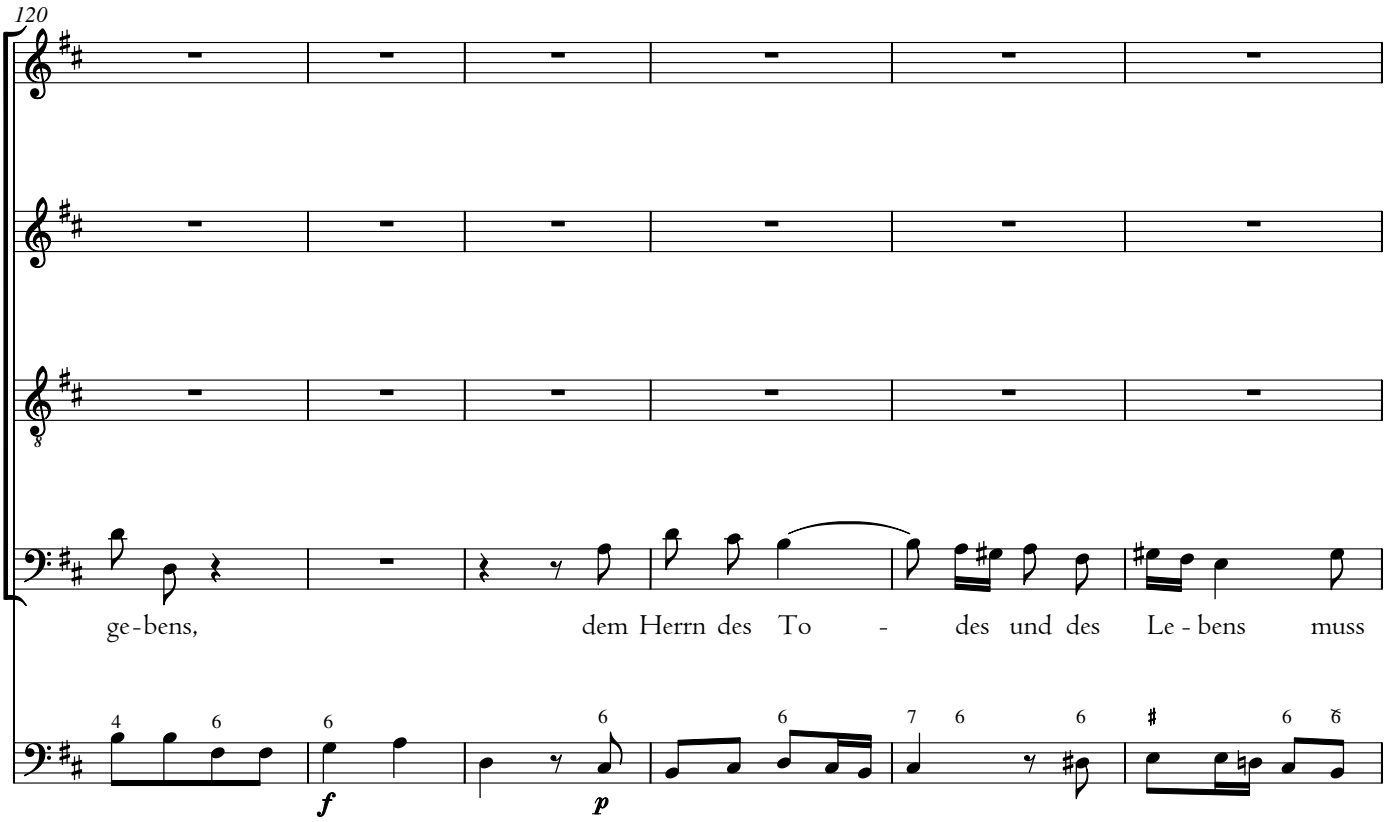
120
ge-bens, dem Herrn des To - des und des Le - bens muss
f
p

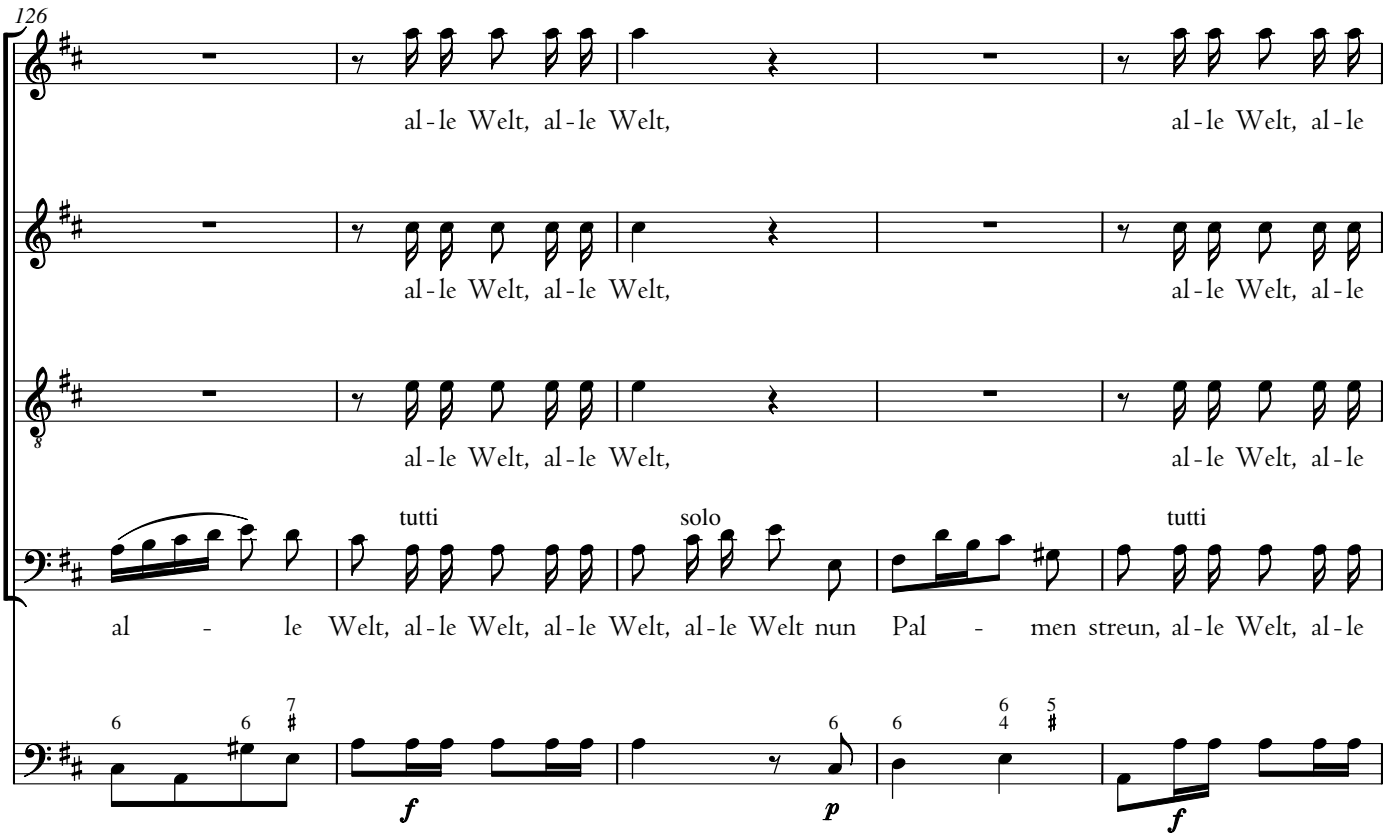
126
al-le Welt, al-le Welt,
al-le Welt, al-le
al-le Welt, al-le Welt,
al-le Welt, al-le
al-le Welt, al-le Welt,
al-le Welt, al-le
tutti
solo
tutti
al - le Welt, al-le Welt, al-le Welt, al-le Welt nun Pal - men streun, al-le Welt, al-le
f
p
f

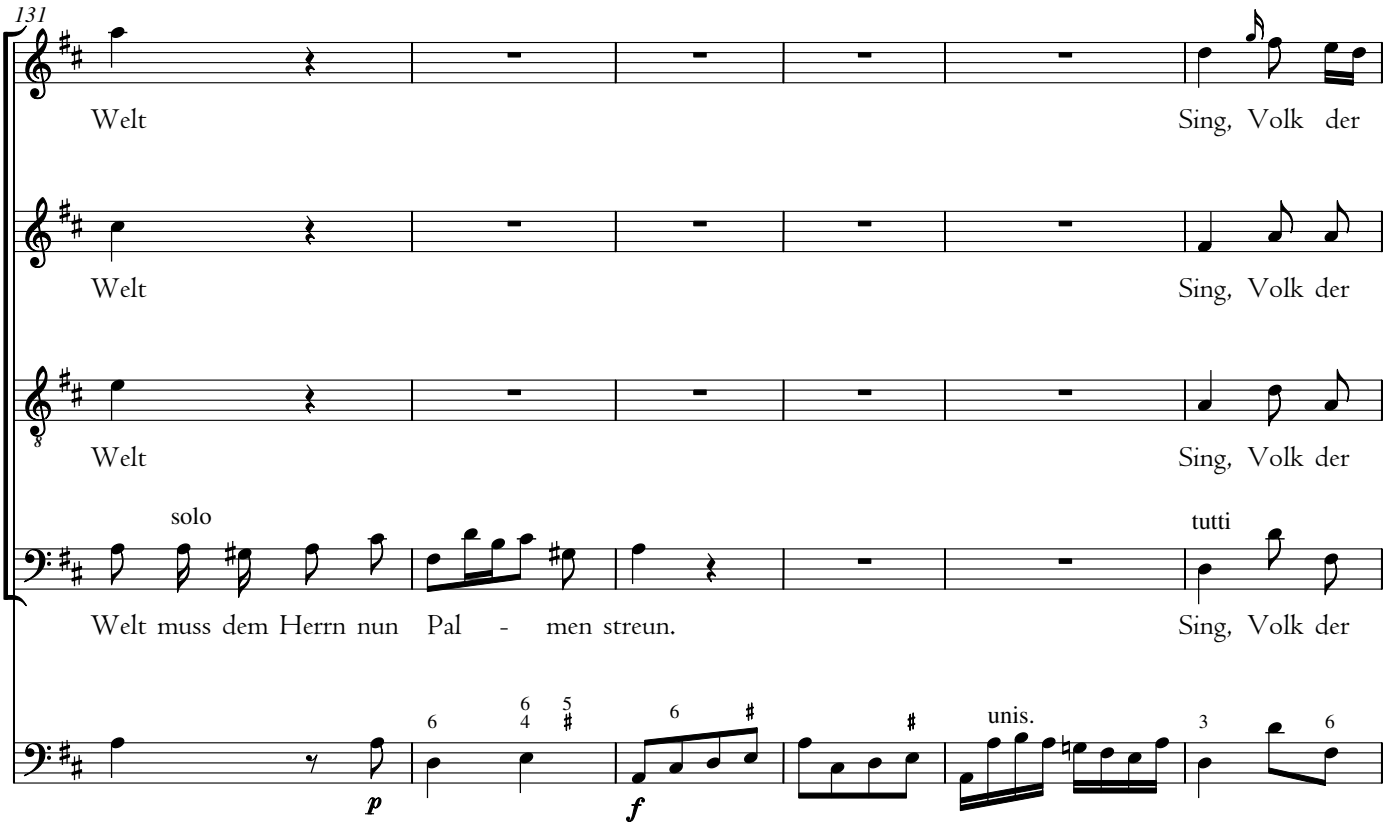
131
Welt
Sing, Volk der
Welt
Sing, Volk der
Welt
Sing, Volk der
solo
tutti
Welt muss dem Herrn nun Pal - men streun.
Sing, Volk der
p
f
unis.

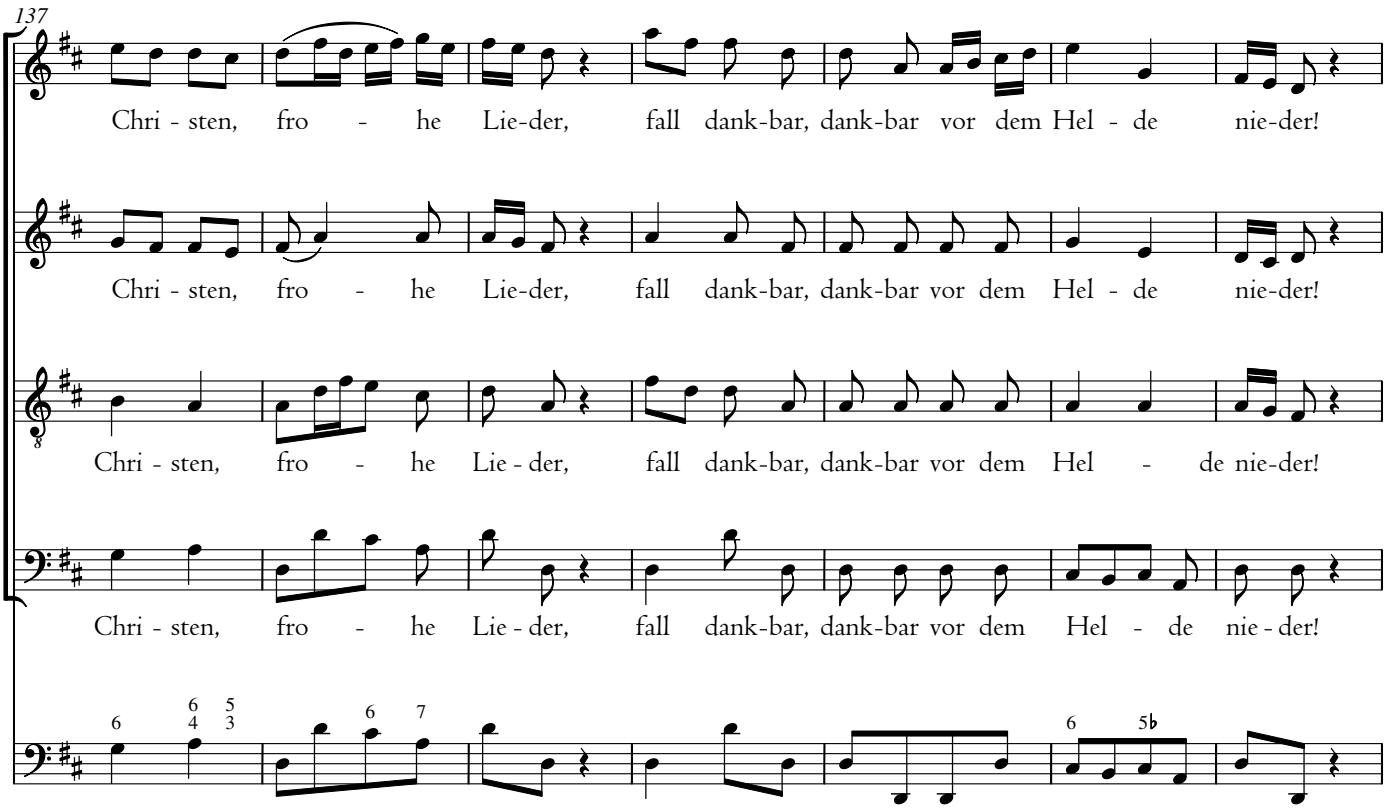
137
Chri - sten, fro - he Lie-der, fall dank-bar, dank-bar vor dem Hel - de nie-der!
Chri - sten, fro - he Lie-der, fall dank-bar, dank-bar vor dem Hel - de nie-der!
Chri - sten, fro - he Lie - der, fall dank-bar, dank-bar vor dem Hel - de nie-der!
Chri - sten, fro - he Lie - der, fall dank-bar, dank-bar vor dem Hel - de nie - der!

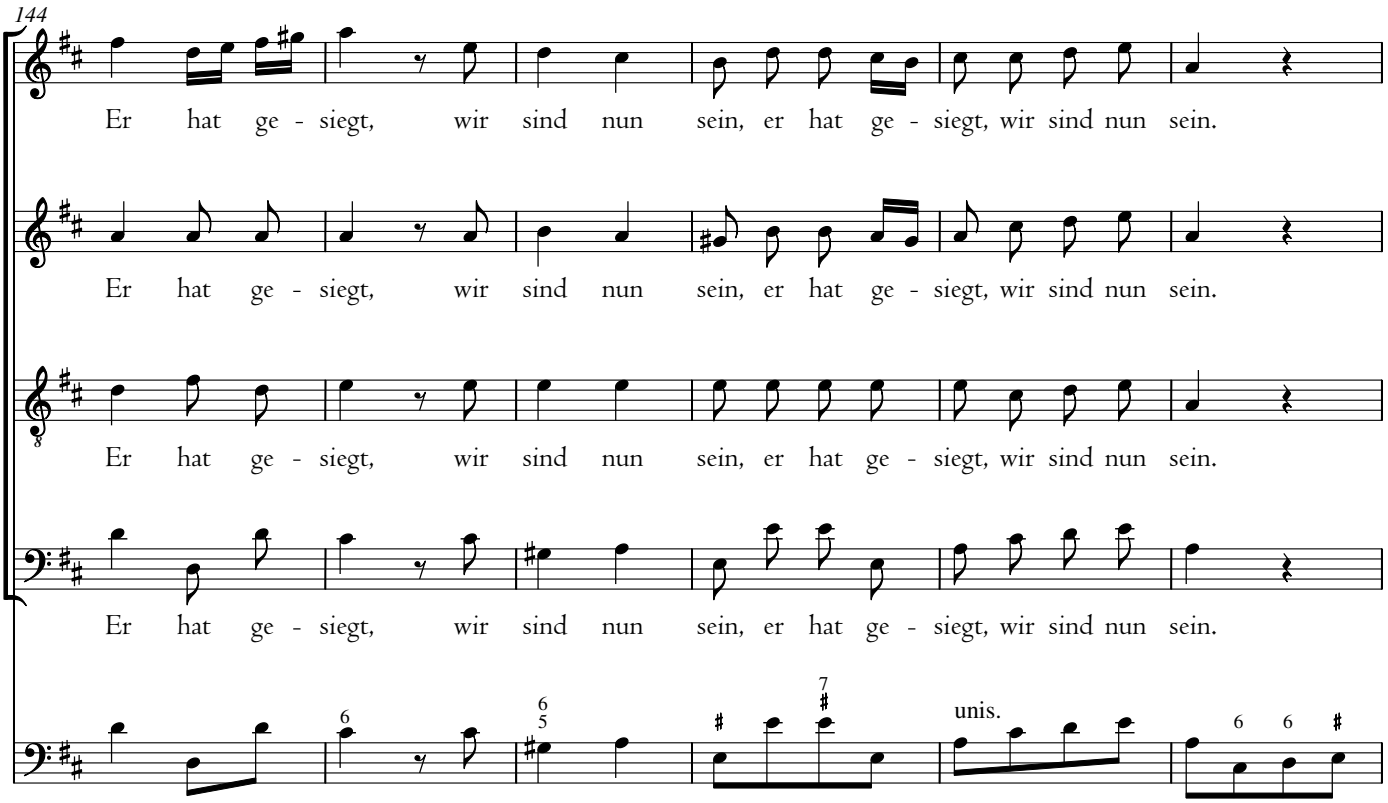
144
Er hat ge - siegt, wir sind nun sein, er hat ge - siegt, wir sind nun sein.
Er hat ge - siegt, wir sind nun sein, er hat ge - siegt, wir sind nun sein.
Er hat ge - siegt, wir sind nun sein, er hat ge - siegt, wir sind nun sein.
Er hat ge - siegt, wir sind nun sein, er hat ge - siegt, wir sind nun sein.
unis.

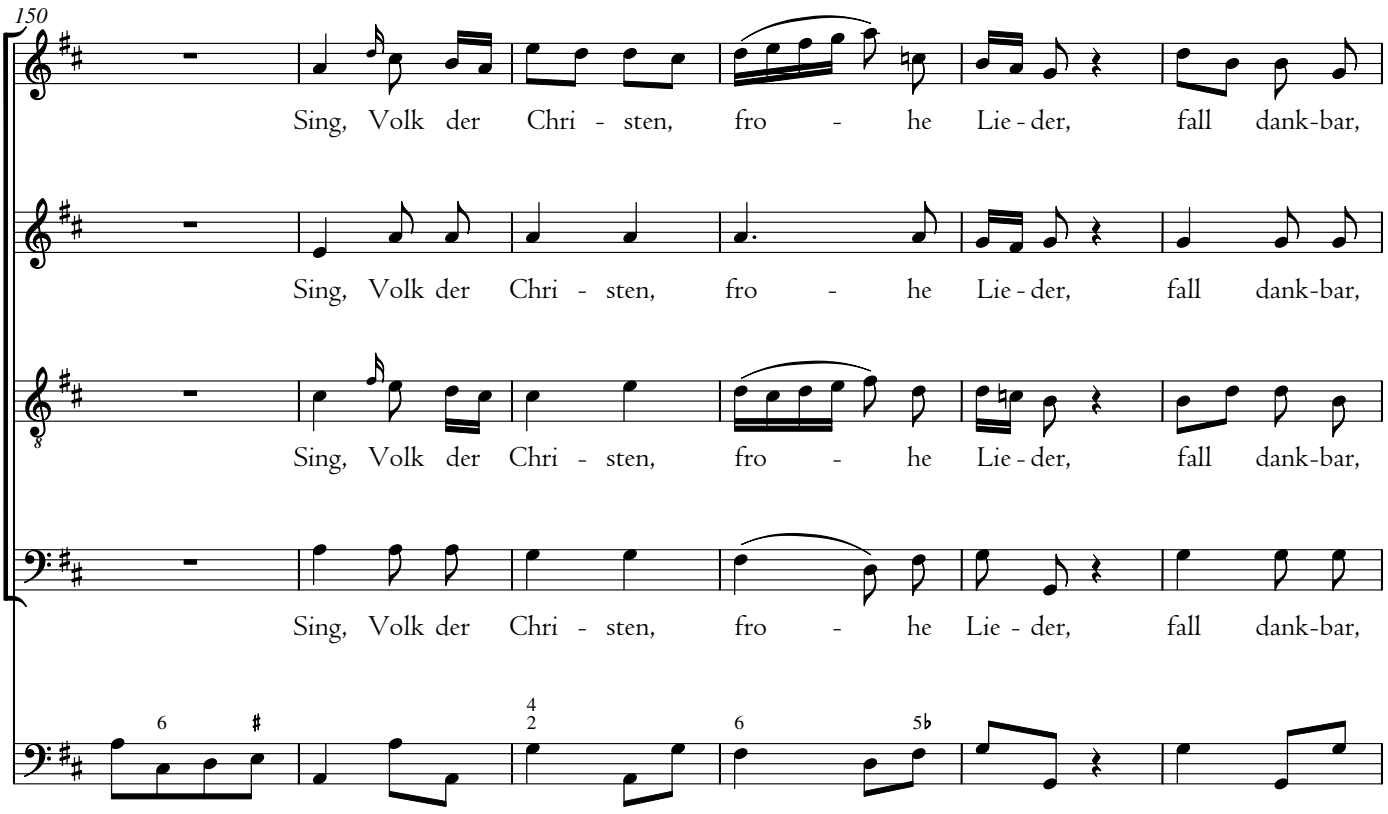
150
Sing, Volk der Chri - sten, fro - he Lie - der, fall dank-bar,
Sing, Volk der Chri - sten, fro - he Lie - der, fall dank-bar,
Sing, Volk der Chri - sten, fro - he Lie - der, fall dank-bar,
Sing, Volk der Chri - sten, fro - he Lie - der, fall dank-bar,

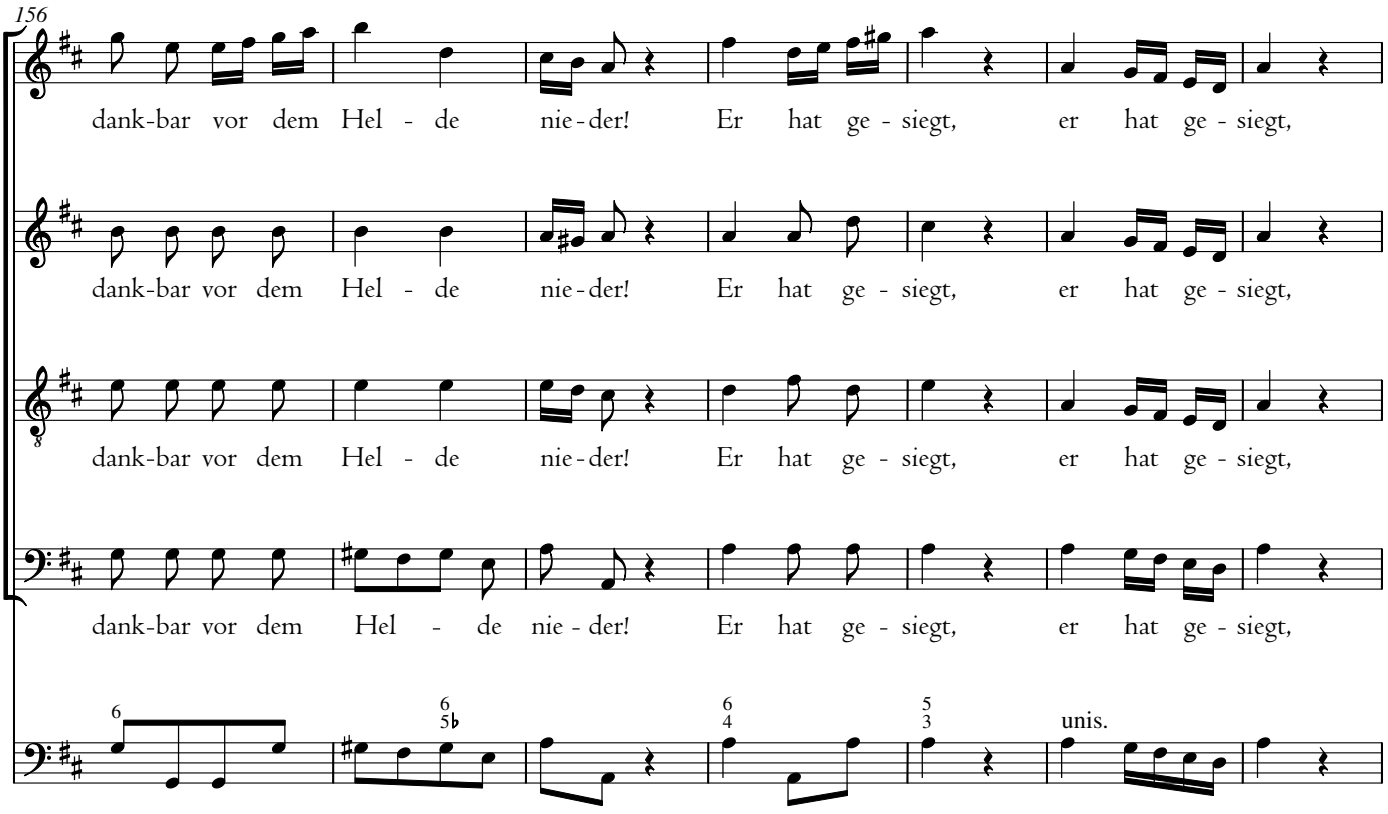
156
dank-bar vor dem Hel - de nie - der! Er hat ge - siegt, er hat ge - siegt,
dank-bar vor dem Hel - de nie - der! Er hat ge - siegt, er hat ge - siegt,
dank-bar vor dem Hel - de nie - der! Er hat ge - siegt, er hat ge - siegt,
dank-bar vor dem Hel - de nie - der! Er hat ge - siegt, er hat ge - siegt,
unis.

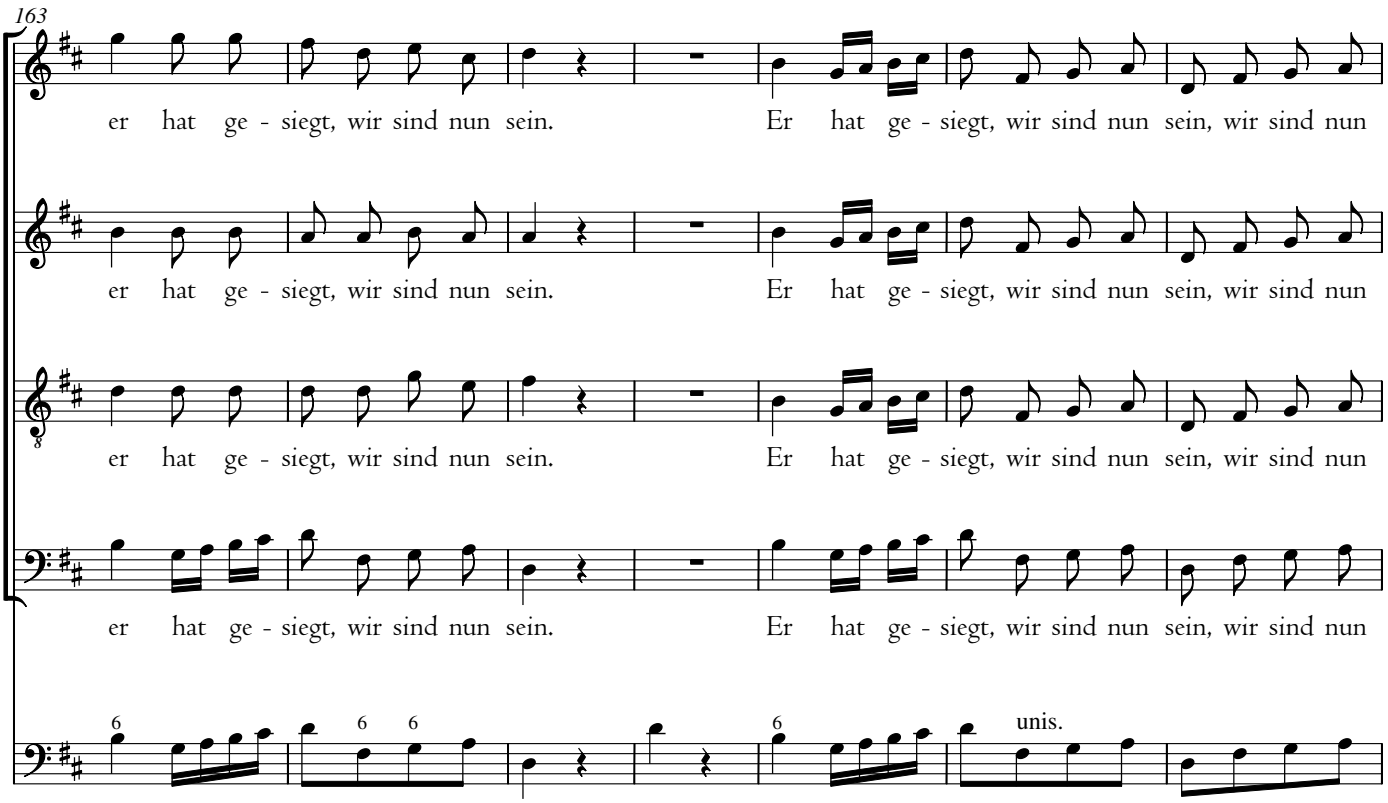
163
er hat ge - siegt, wir sind nun sein.
Er hat ge - siegt, wir sind nun sein, wir sind nun
er hat ge - siegt, wir sind nun sein.
Er hat ge - siegt, wir sind nun sein, wir sind nun
er hat ge - siegt, wir sind nun sein.
Er hat ge - siegt, wir sind nun sein, wir sind nun
er hat ge - siegt, wir sind nun sein.
Er hat ge - siegt, wir sind nun sein, wir sind nun
unis.

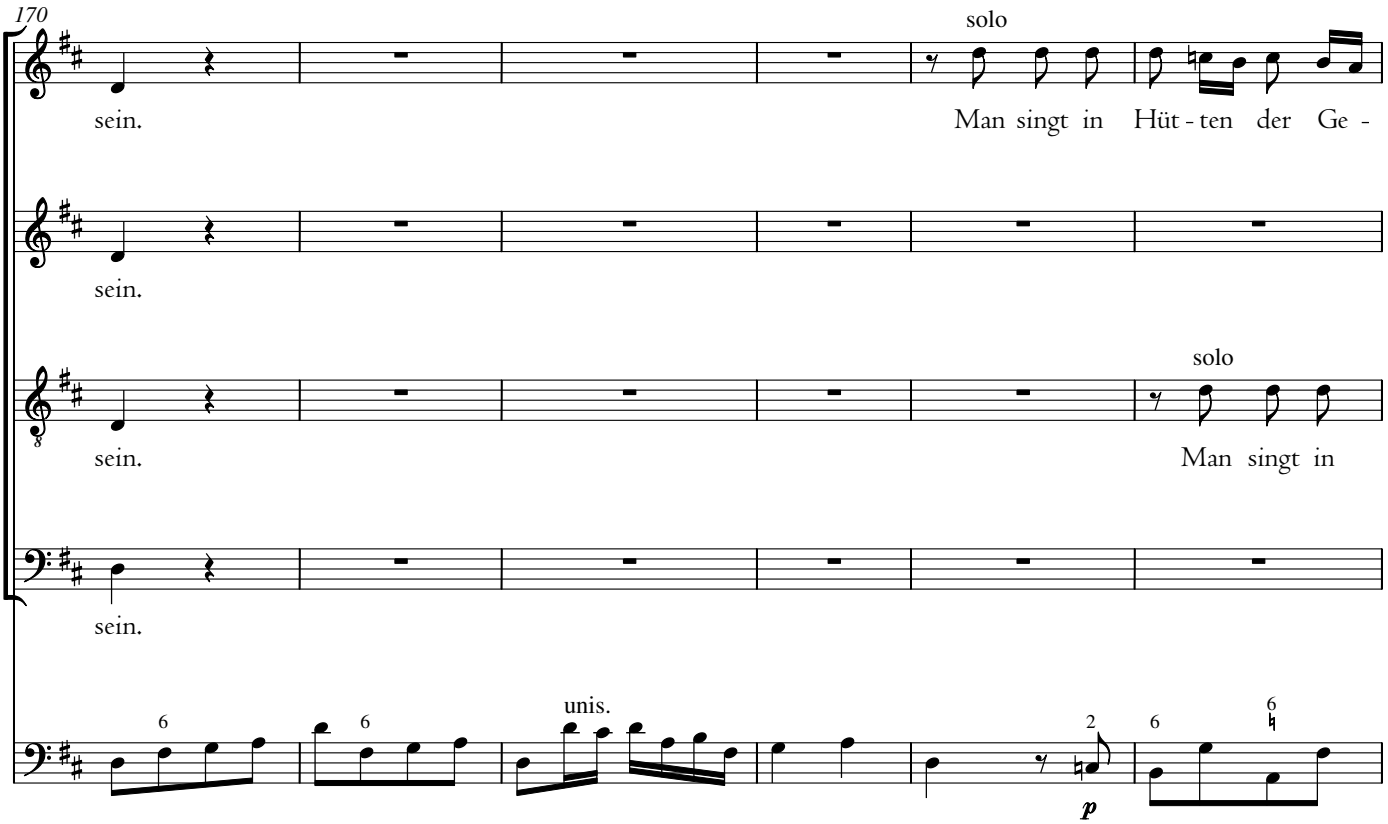
170
solo
sein.
Man singt in Hüt - ten der Ge -
sein.
solo
sein.
Man singt in
sein.
unis.
p

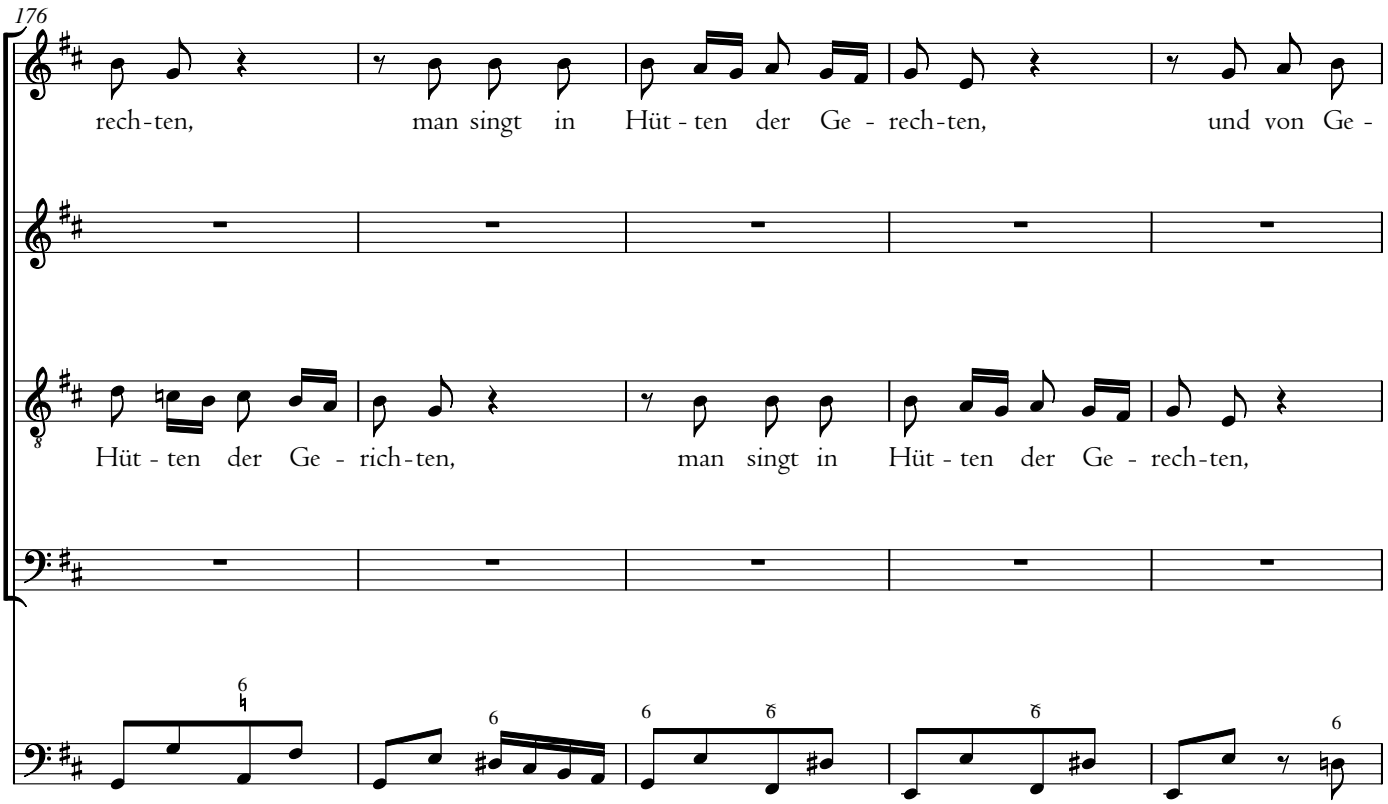
176
rech-ten, man singt in Hüt-ten der Ge - rech-ten, und von Ge -
Hüt-ten der Ge - rich-ten, man singt in Hüt-ten der Ge - rech-ten,

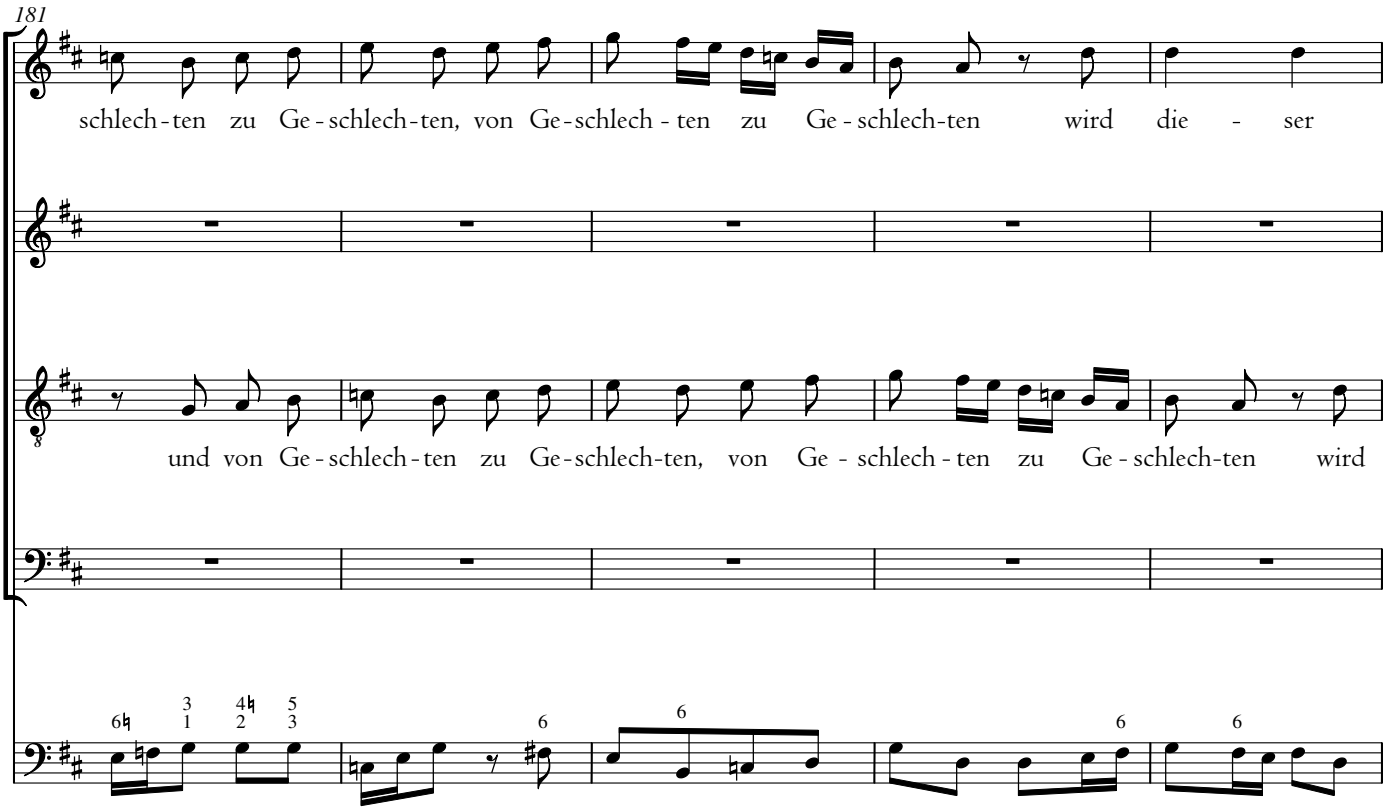
181
schlech-ten zu Ge-schlech-ten, von Ge-schlech-ten zu Ge-schlech-ten wird die - ser
und von Ge-schlech-ten zu Ge-schlech-ten, von Ge - schlech-ten zu Ge-schlech-ten wird

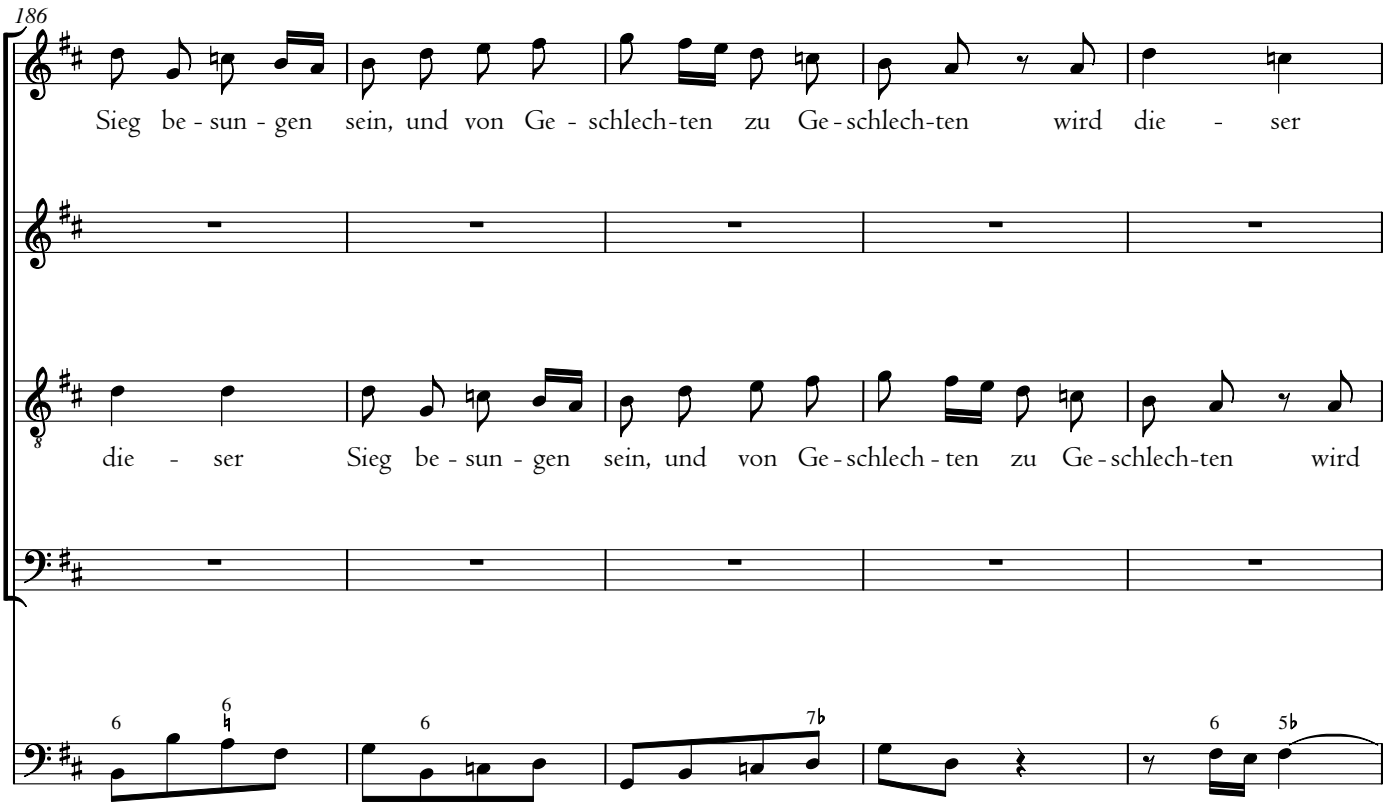
186
Sieg be - sun - gen sein, und von Ge - schlech-ten zu Ge-schlech-ten wird die - ser
die - ser Sieg be - sun - gen sein, und von Ge-schlech - ten zu Ge-schlech-ten wird

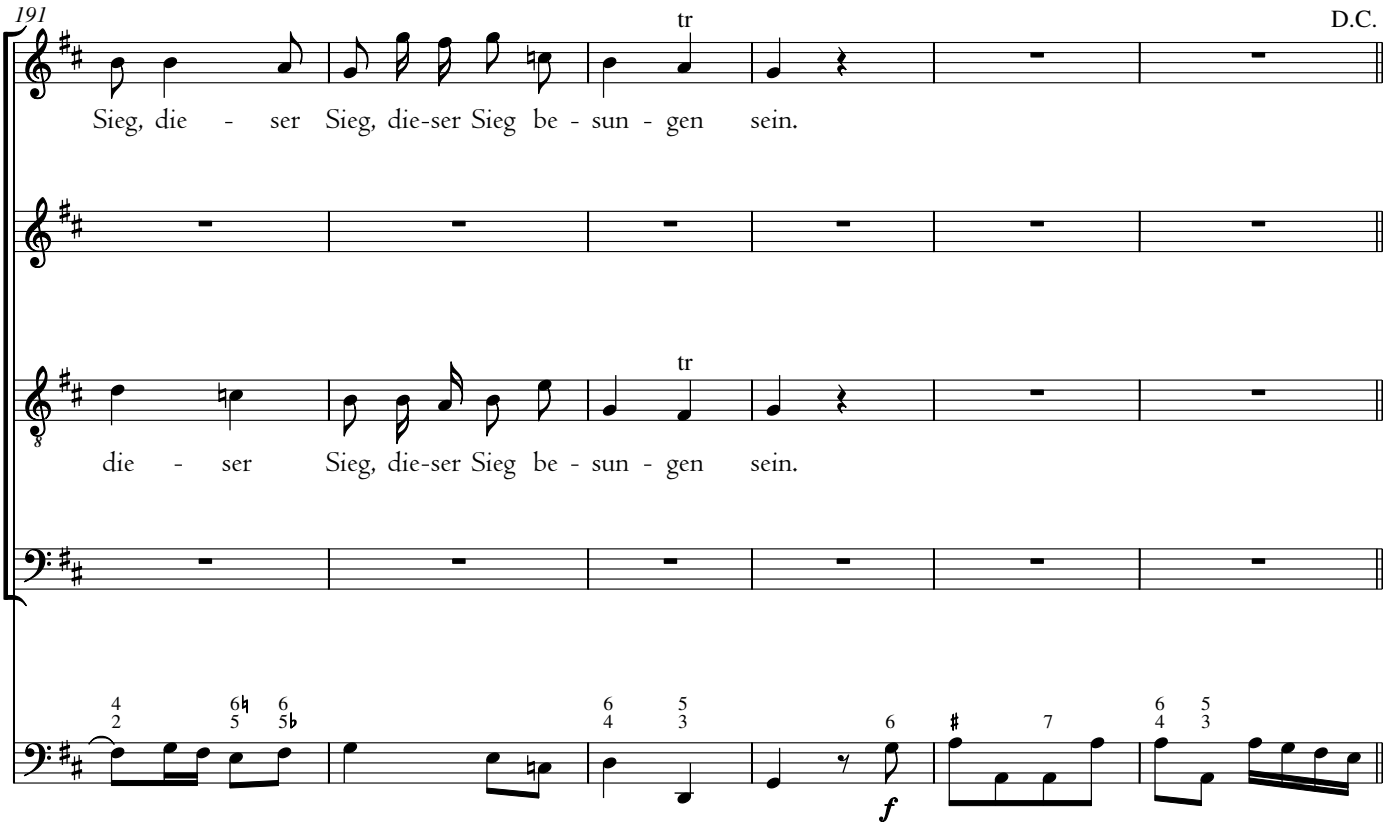
191
tr
D.C.
Sieg, die - ser Sieg, die-ser Sieg be - sun - gen sein.
tr
die - ser Sieg, die-ser Sieg be - sun - gen sein.
f

2. Recitativ

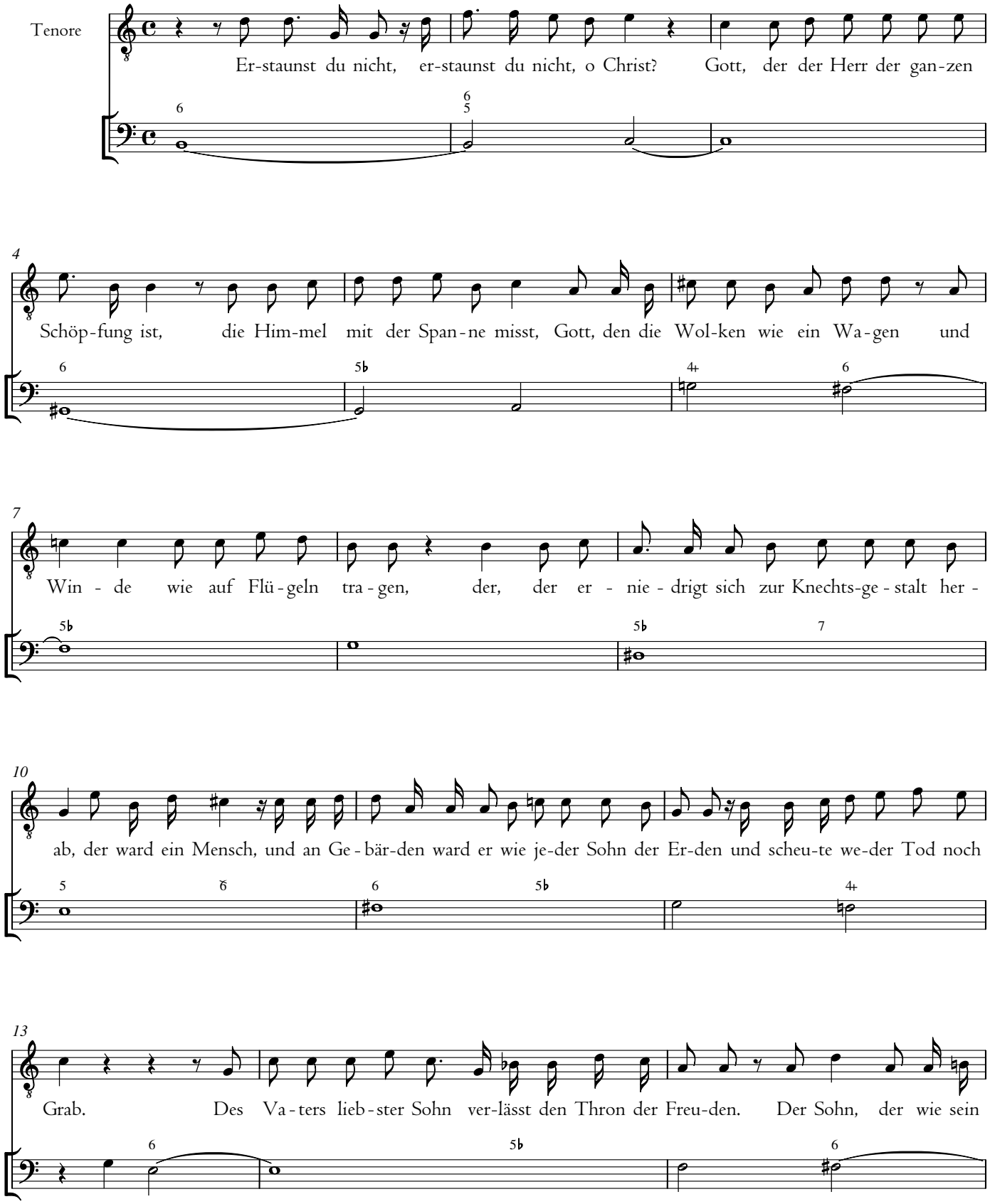
Tenore
Er-staunst du nicht, er-staunst du nicht, o Christ? Gott, der der Herr der gan-zen
Schöp-fung ist, die Him-mel mit der Span-ne misst, Gott, den die Wol-ken wie ein Wa-gen und
Win - de wie auf Flü-geln tra-gen, der, der er - nie-drigt sich zur Knechts-ge-stalt her -
ab, der ward ein Mensch, und an Ge-bär-den ward er wie je-der Sohn der Er-den und scheu-te we-der Tod noch
Grab. Des Va-ters lieb-ster Sohn ver-lässt den Thron der Freu-den. Der Sohn, der wie sein

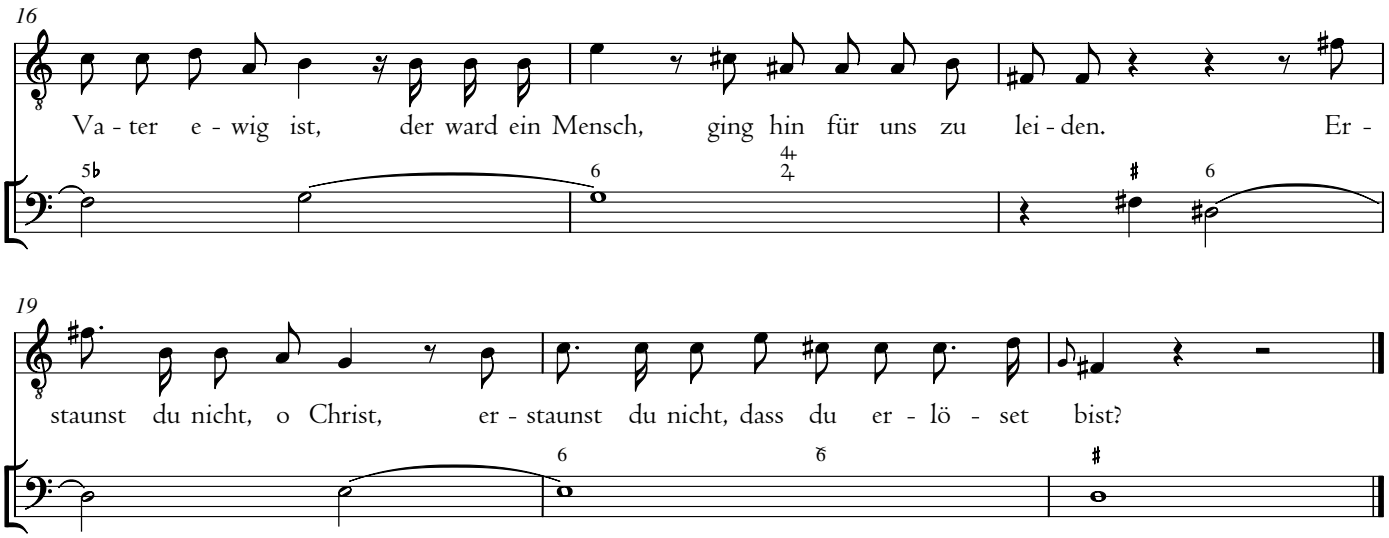
16
Va - ter e - wig ist, der ward ein Mensch, ging hin für uns zu lei - den. Er -
19
staunst du nicht, o Christ, er - staunst du nicht, dass du er - lö - set bist?

3. Arie

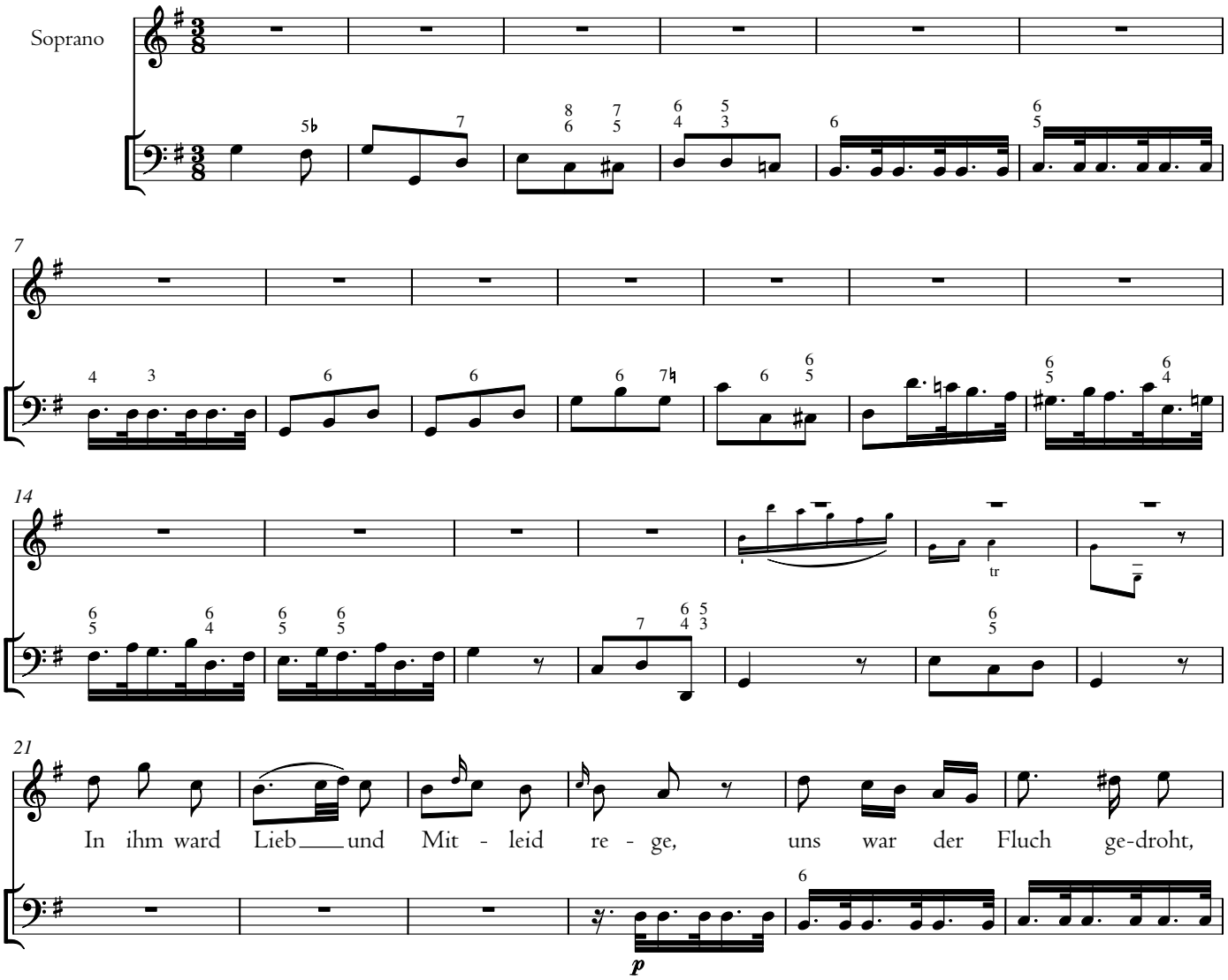
Soprano
7
14
tr
21
In ihm ward Lieb___ und Mit - leid re - ge, uns war der Fluch ge-droht,
p

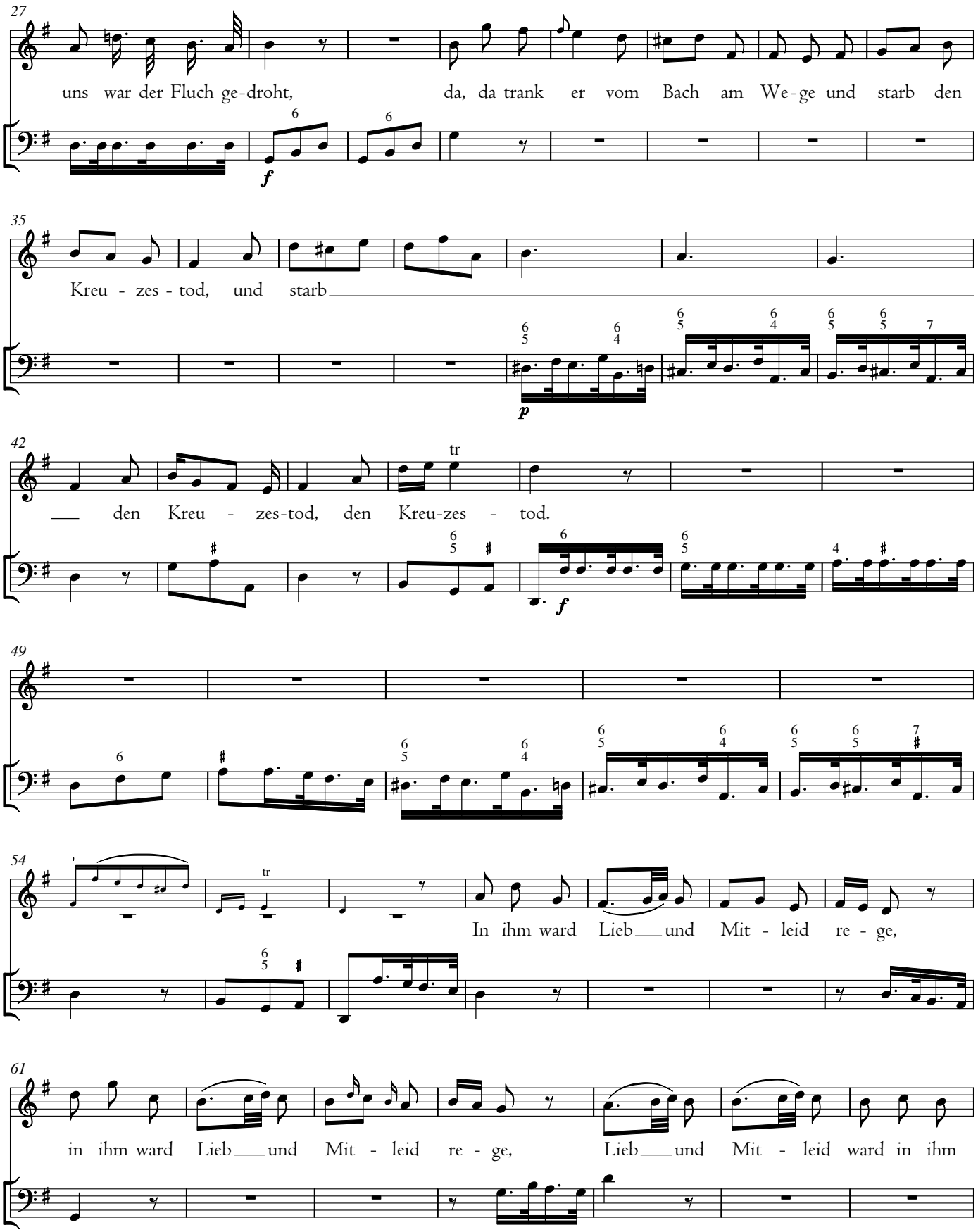
27
uns war der Fluch ge-droht, da, da trank er vom Bach am We-ge und starb den
35
Kreu - zes - tod, und starb
42
den Kreu - zes-tod, den Kreu-zes - tod.
49
54
In ihm ward Lieb und Mit - leid re - ge,
61
in ihm ward Lieb und Mit - leid re - ge, Lieb und Mit - leid ward in ihm

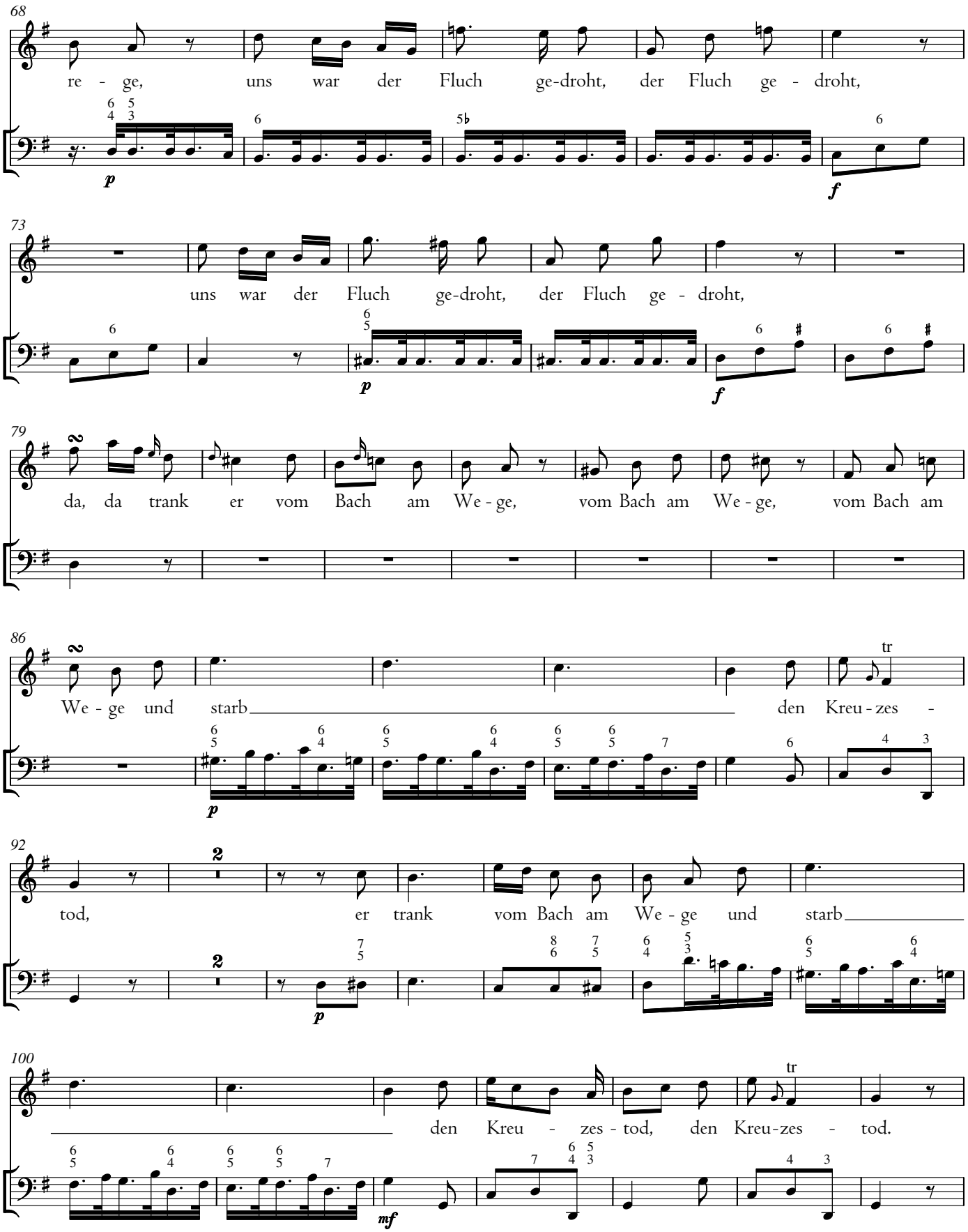
68
re - ge, uns war der Fluch ge-droht, der Fluch ge - droht,
p
f
73
uns war der Fluch ge-droht, der Fluch ge - droht,
p
f
79
da, da trank er vom Bach am We - ge, vom Bach am We - ge, vom Bach am
86
We - ge und starb den Kreu - zes -
tr
p
92
tod, er trank vom Bach am We - ge und starb
p
100
den Kreu - zes - tod, den Kreu - zes - tod.
tr
mf

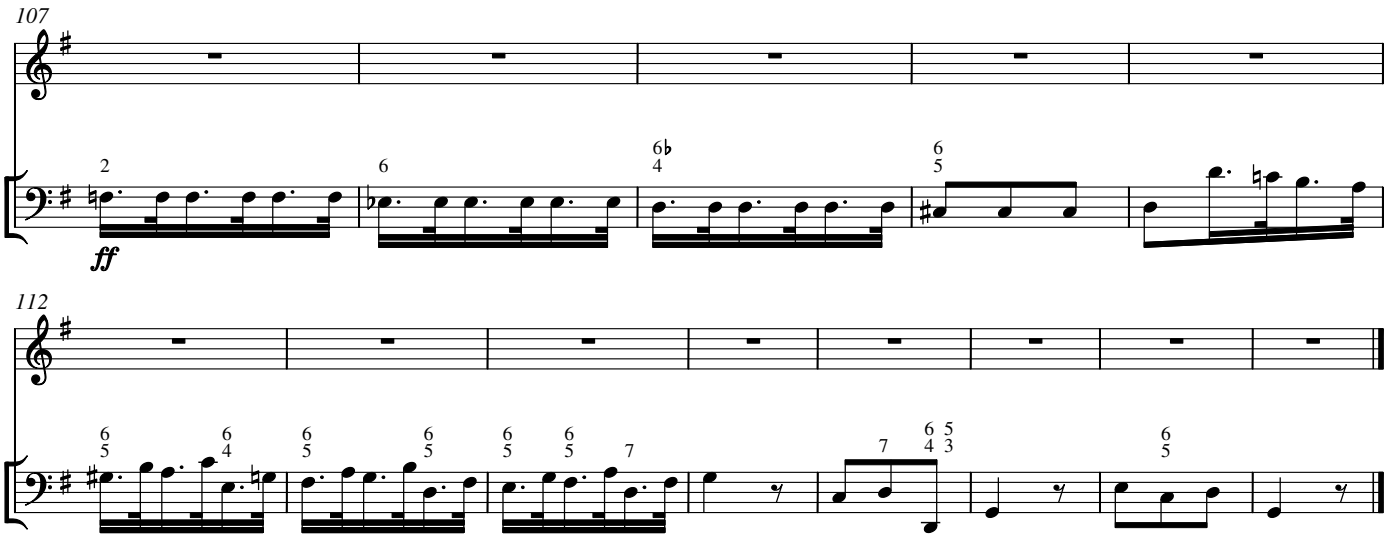
107
ff
112

4. Recitativ

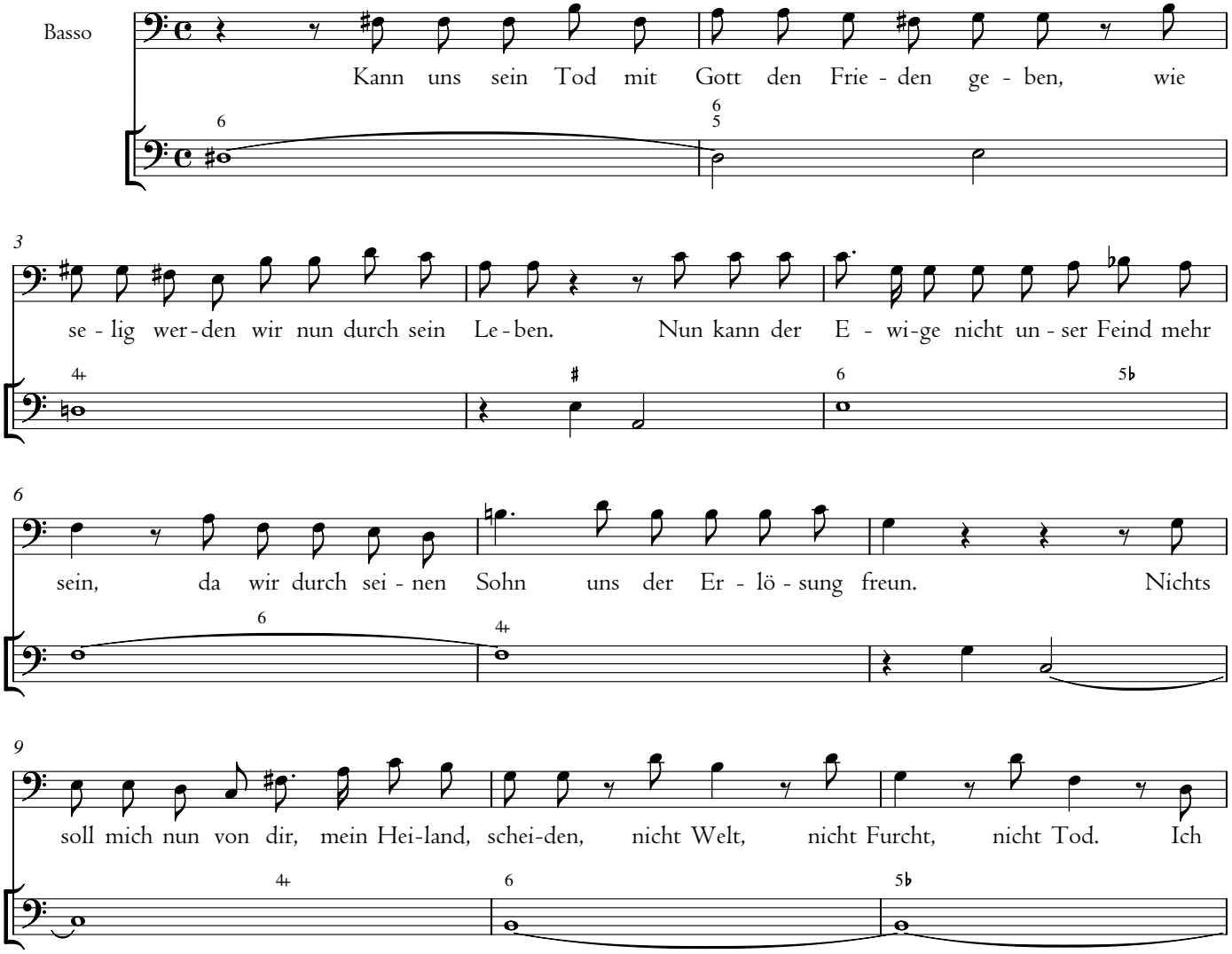
Basso
Kann uns sein Tod mit Gott den Frie - den ge - ben, wie
3
se - lig wer - den wir nun durch sein Le - ben. Nun kann der E - wi - ge nicht un - ser Feind mehr
6
sein, da wir durch sei - nen Sohn uns der Er - lö - sung freun. Nichts
9
soll mich nun von dir, mein Hei - land, schei - den, nicht Welt, nicht Furcht, nicht Tod. Ich

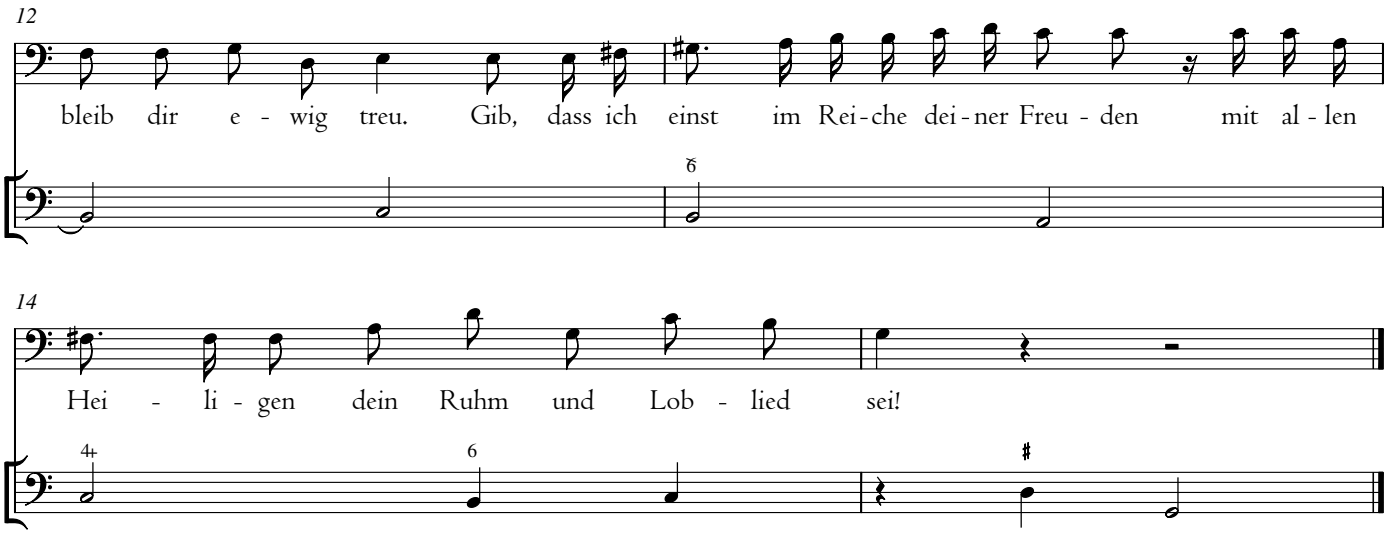

5. Arie

Allegro assai

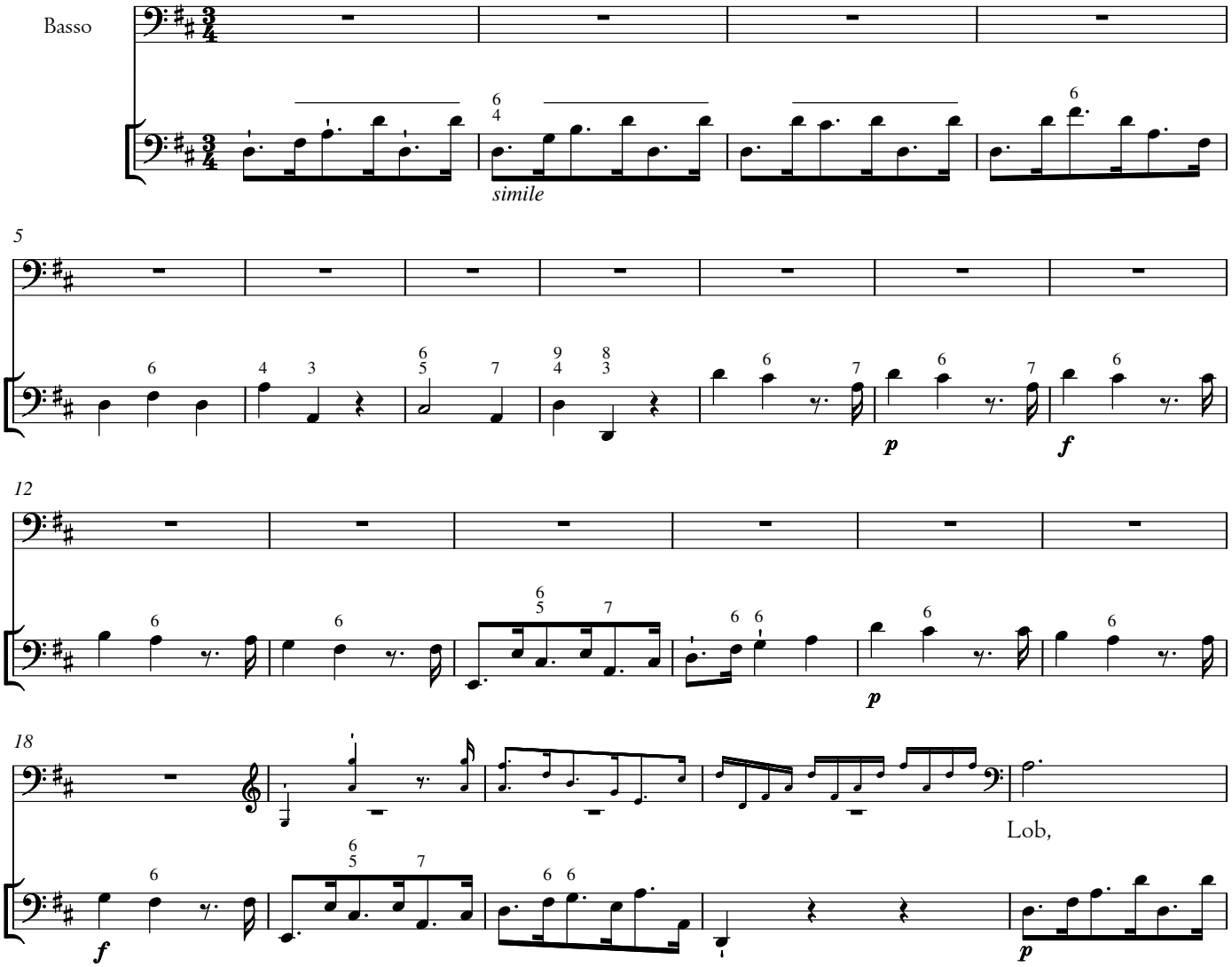

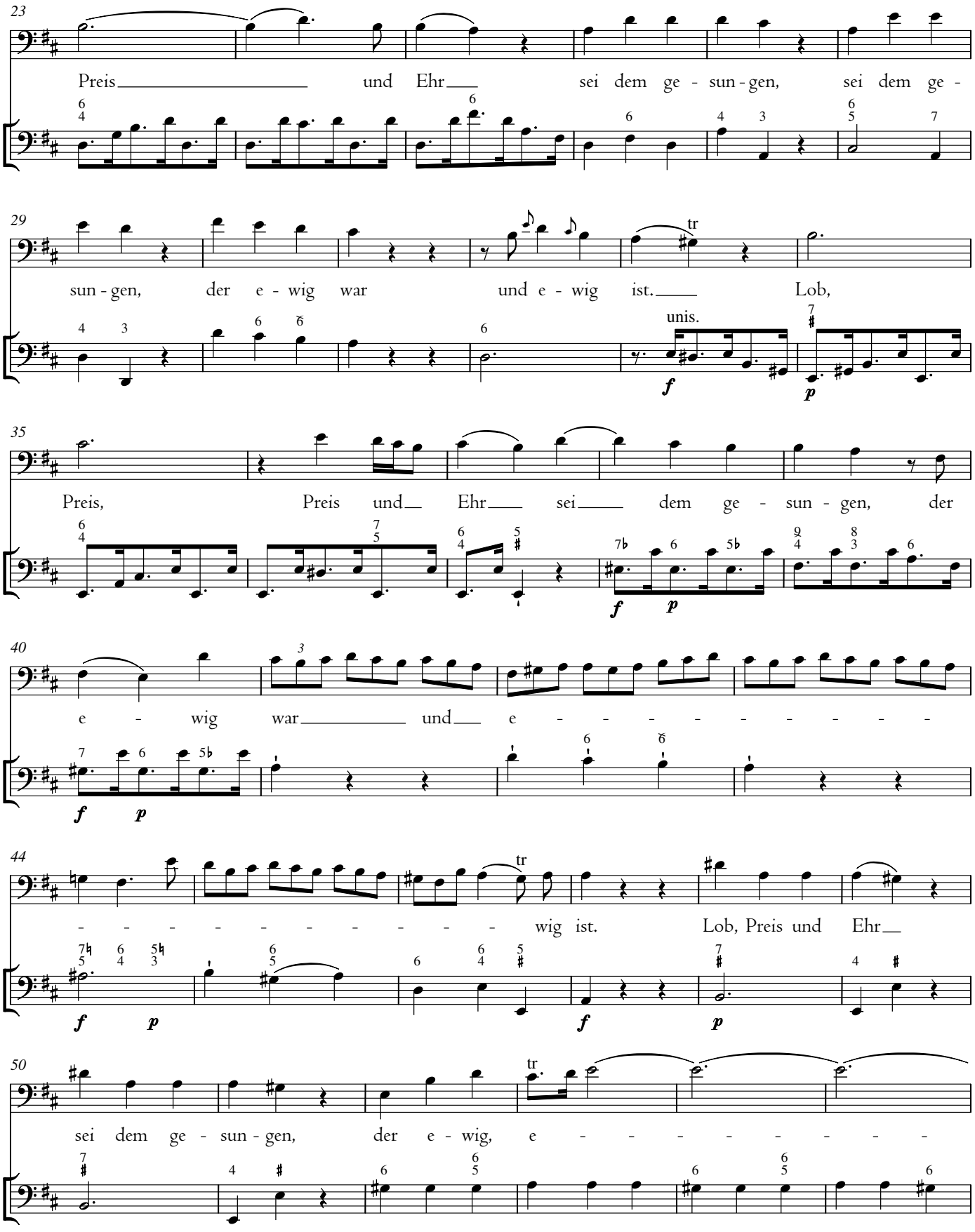
23
Preis und Ehr sei dem ge - sun - gen, sei dem ge -
29
sun - gen, der e - wig war und e - wig ist. Lob,
tr
unis.
35
Preis, Preis und Ehr sei dem ge - sun - gen, der
40
e - wig war und e - - - - - - - - -
3
44
- - - - - - - - - - - wig ist. Lob, Preis und Ehr
tr
50
sei dem ge - sun - gen, der e - wig, e - - - - - - - -
tr

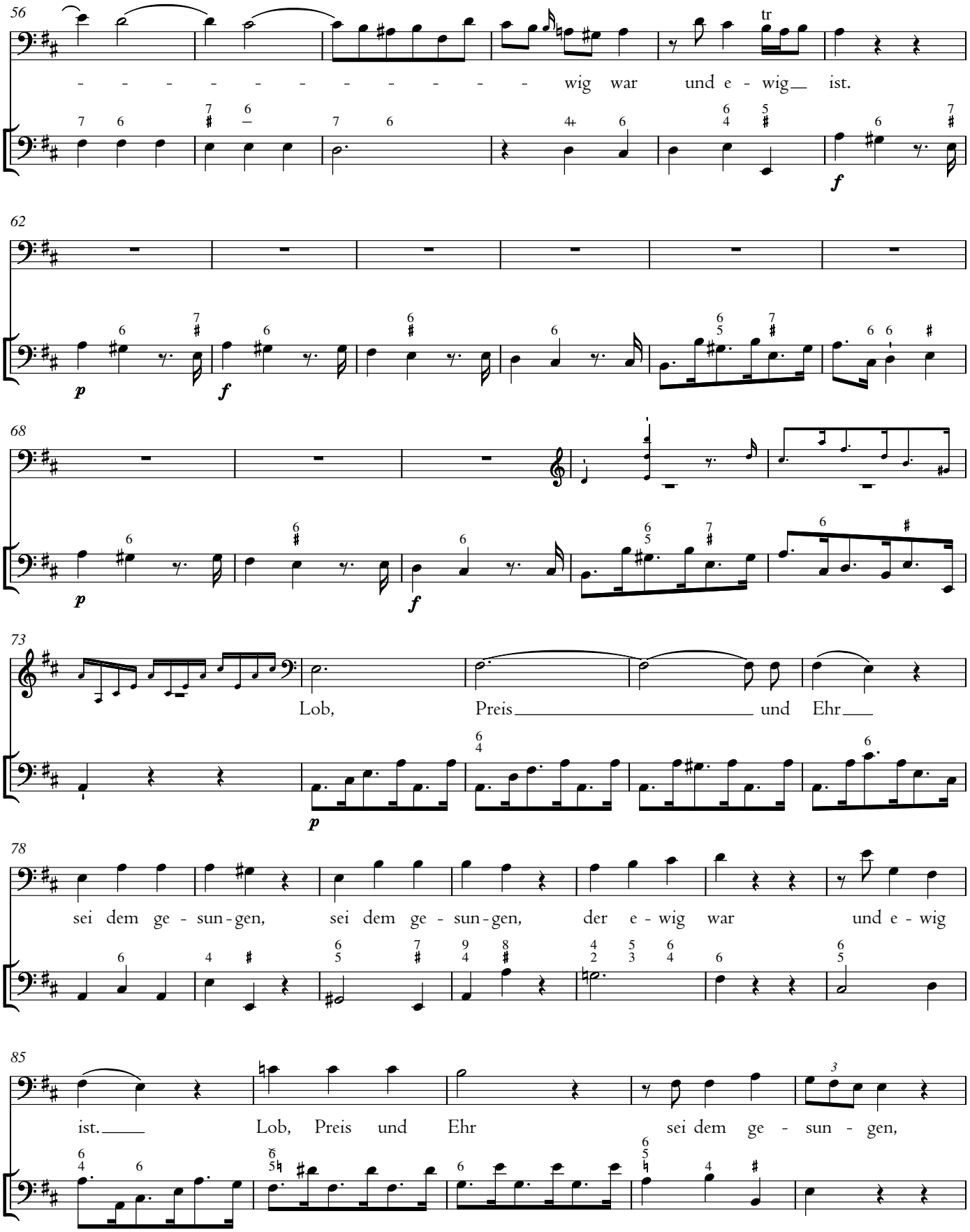
56
- - - - - - - - - - - - wig war und e - wig ist.
tr
f
62
p
f
68
p
f
73
Lob, Preis und Ehr
p
78
sei dem ge - sun - gen, sei dem ge - sun - gen, der e - wig war und e - wig
85
ist. Lob, Preis und Ehr sei dem ge - sun - gen,
3

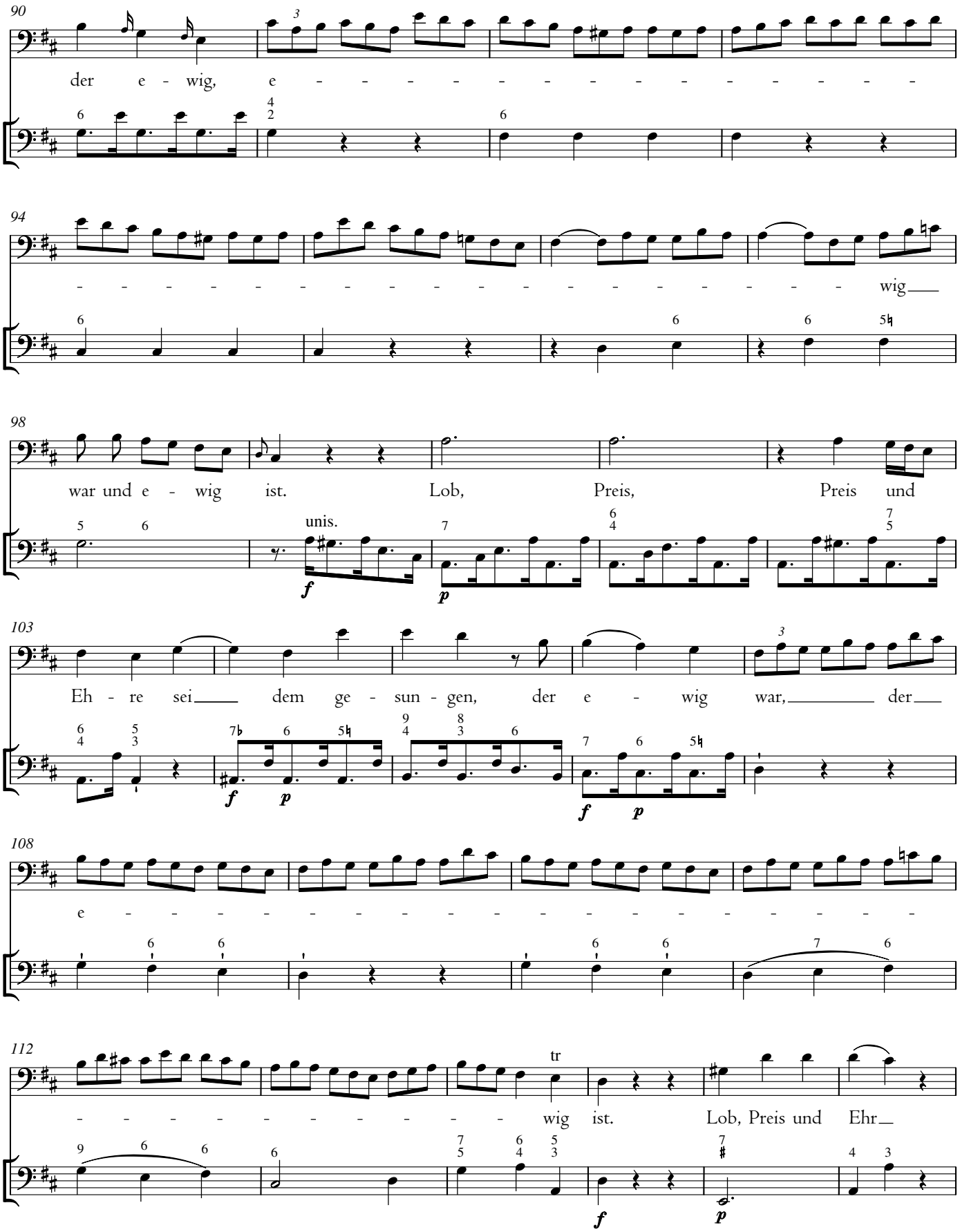
90
der e - wig, e - - - - - - - - - - - - - -
94
- wig
98
war und e - wig ist. Lob, Preis, Preis und
unis.
103
Eh - re sei dem ge - sun - gen, der e - wig war, der
108
e -
112
tr
- - - - - - - - - - wig ist. Lob, Preis und Ehr

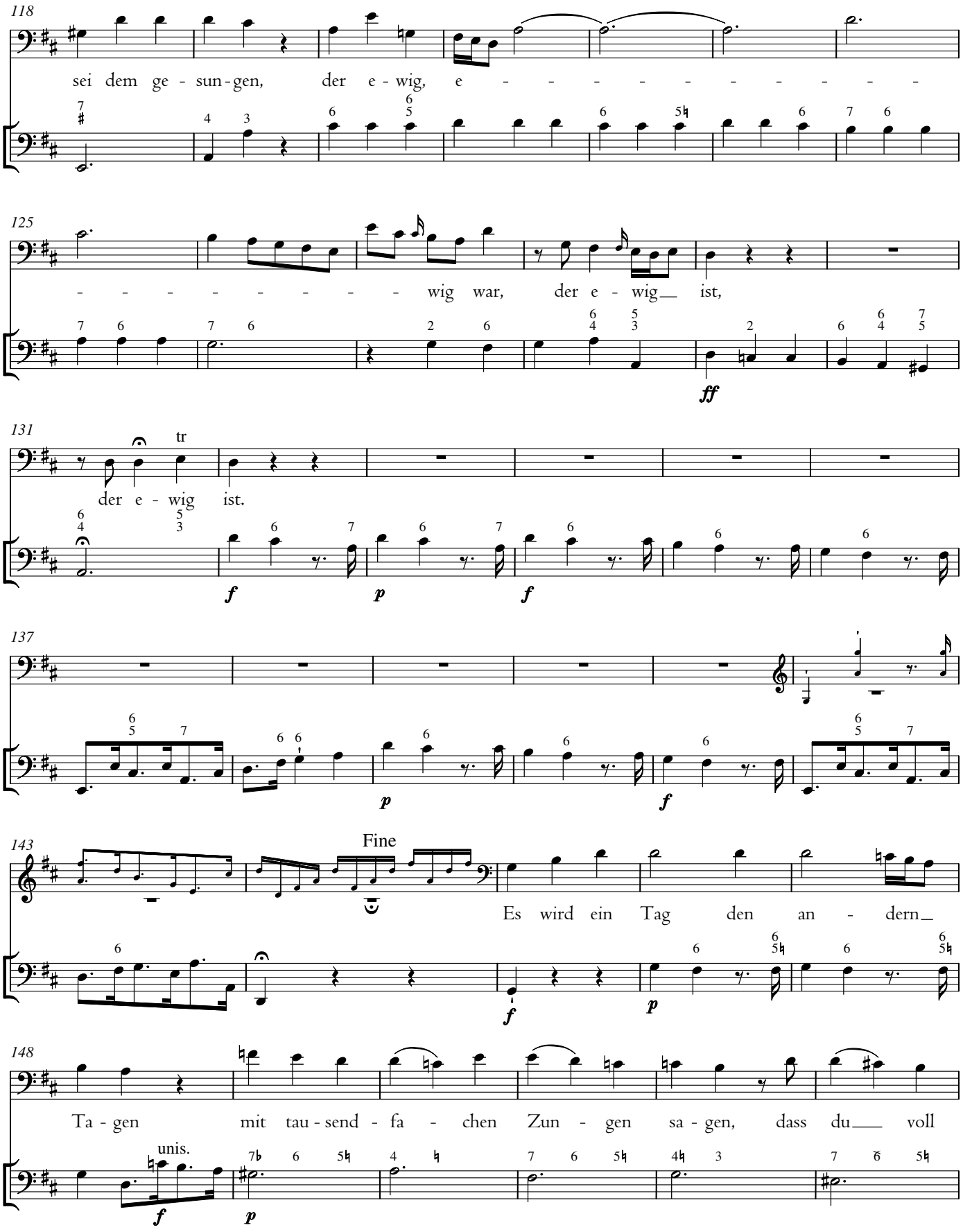
118
sei dem ge - sun - gen, der e - wig, e - - - - - - - - - -
125
- - - - - - - - - - wig war, der e - wig ist,
ff
131
tr
der e - wig ist.
f
p
f
137
p
f
143
Fine
Es wird ein Tag den an - dern
f
p
148
Ta - gen mit tau - send - fa - chen Zun - gen sa - gen, dass du voll
unis.
f
p

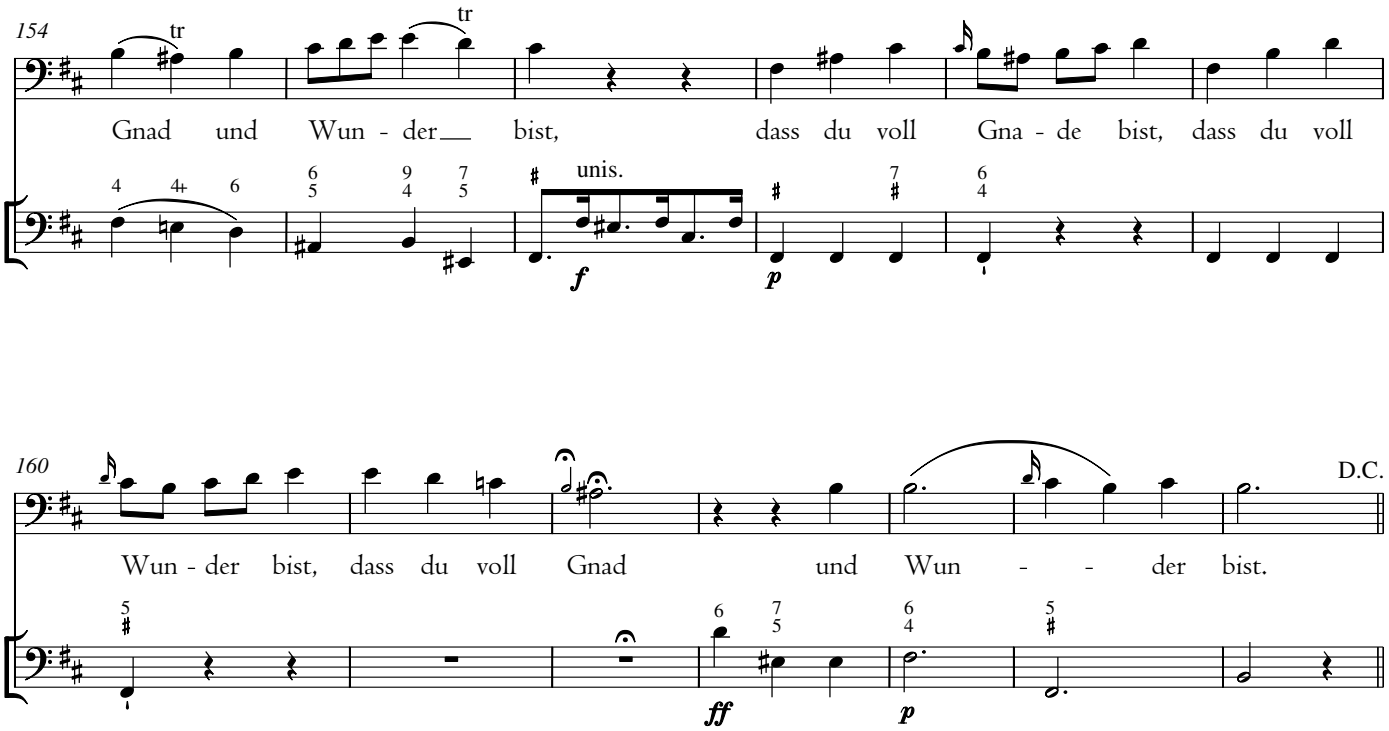
154
tr
tr
Gnad und Wun - der bist, dass du voll Gna - de bist, dass du voll
unis.
f
p
160
D.C.
Wun - der bist, dass du voll Gnad und Wun - der bist.
ff
p

6. Choral

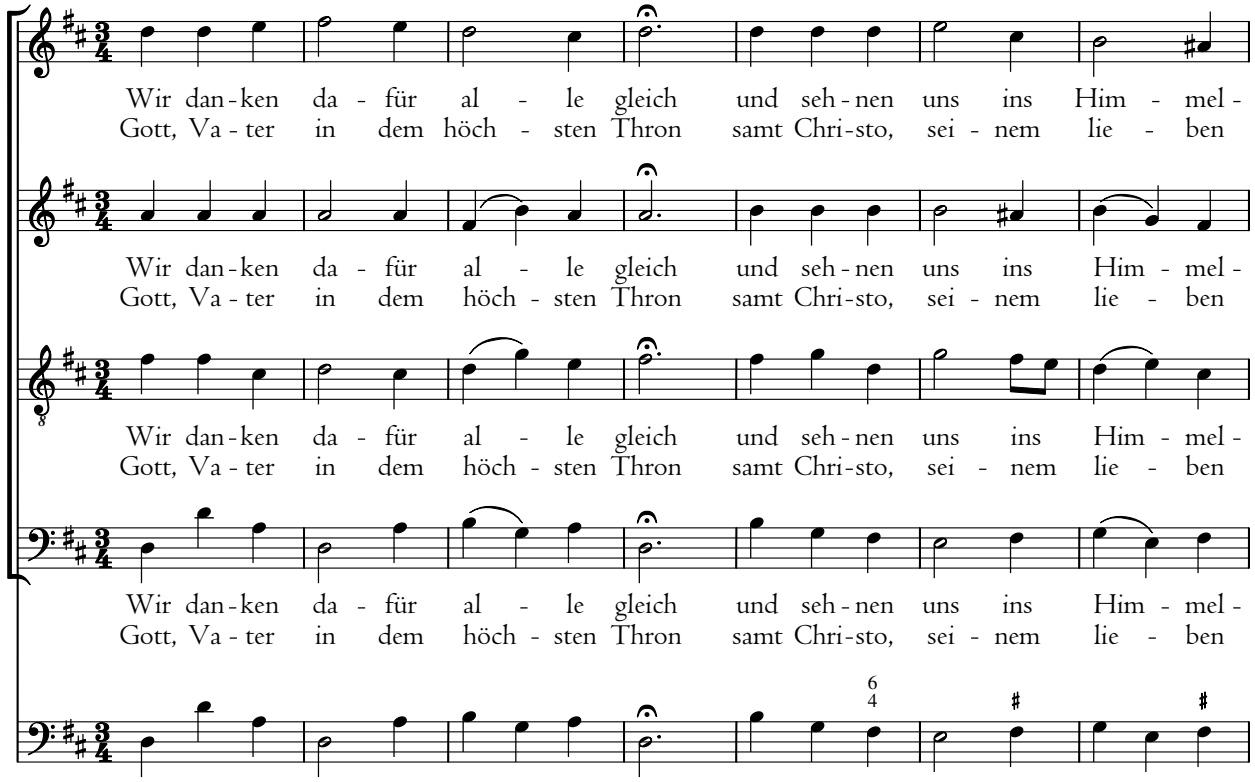
Wir dan-ken da - für al - le gleich und seh-nen uns ins Him - mel -
Gott, Va - ter in dem höch - sten Thron samt Chri-sto, sei - nem lie - ben
Wir dan-ken da - für al - le gleich und seh-nen uns ins Him - mel -
Gott, Va - ter in dem höch - sten Thron samt Chri-sto, sei - nem lie - ben
Wir dan-ken da - für al - le gleich und seh-nen uns ins Him - mel -
Gott, Va - ter in dem höch - sten Thron samt Chri-sto, sei - nem lie - ben
Wir dan-ken da - für al - le gleich und seh-nen uns ins Him - mel -
Gott, Va - ter in dem höch - sten Thron samt Chri-sto, sei - nem lie - ben

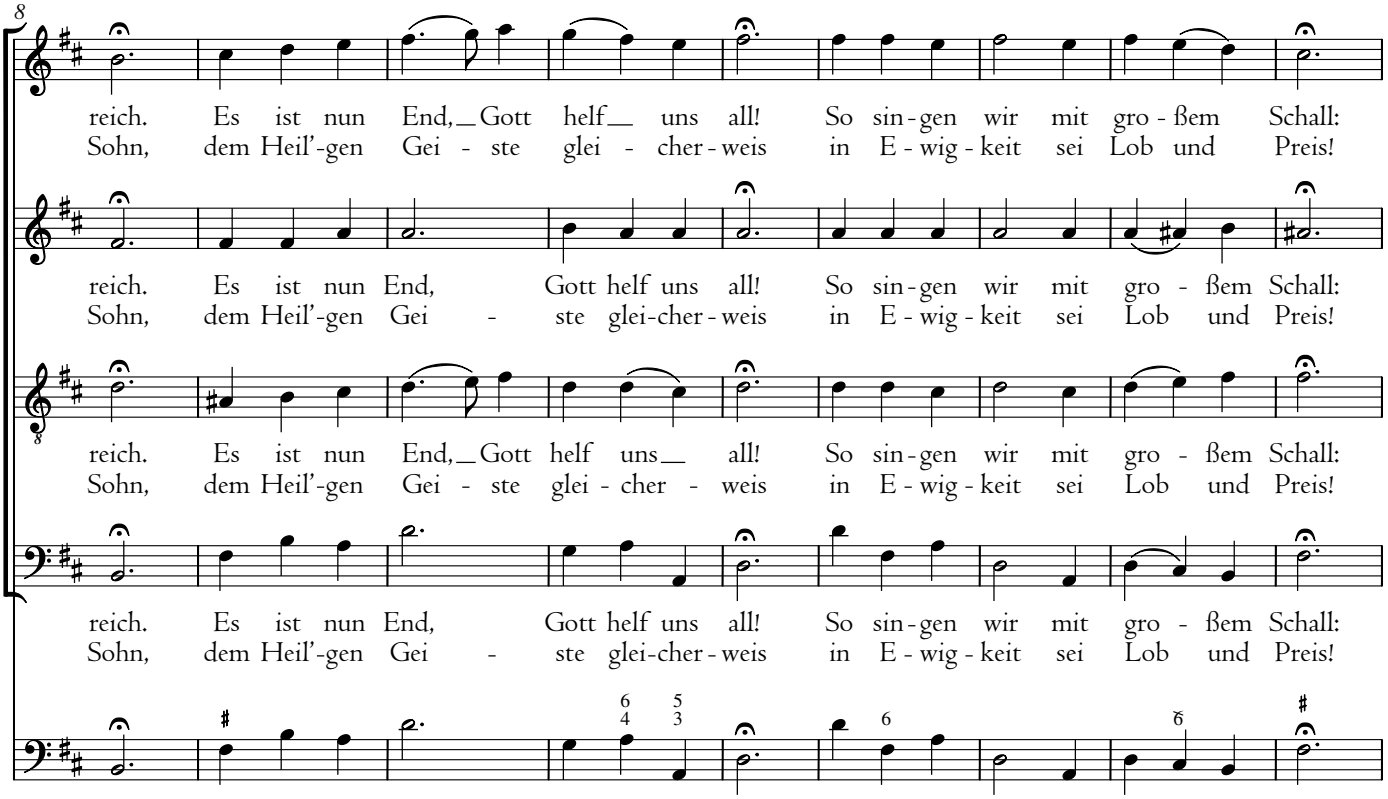
8
reich. Es ist nun End, Gott helf uns all! So sin-gen wir mit gro-ßem Schall:
Sohn, dem Heil'-gen Gei-ste glei-cher-weis in E-wig-keit sei Lob und Preis!
reich. Es ist nun End, Gott helf uns all! So sin-gen wir mit gro-ßem Schall:
Sohn, dem Heil'-gen Gei-ste glei-cher-weis in E-wig-keit sei Lob und Preis!
reich. Es ist nun End, Gott helf uns all! So sin-gen wir mit gro-ßem Schall:
Sohn, dem Heil'-gen Gei-ste glei-cher-weis in E-wig-keit sei Lob und Preis!
reich. Es ist nun End, Gott helf uns all! So sin-gen wir mit gro-ßem Schall:
Sohn, dem Heil'-gen Gei-ste glei-cher-weis in E-wig-keit sei Lob und Preis!

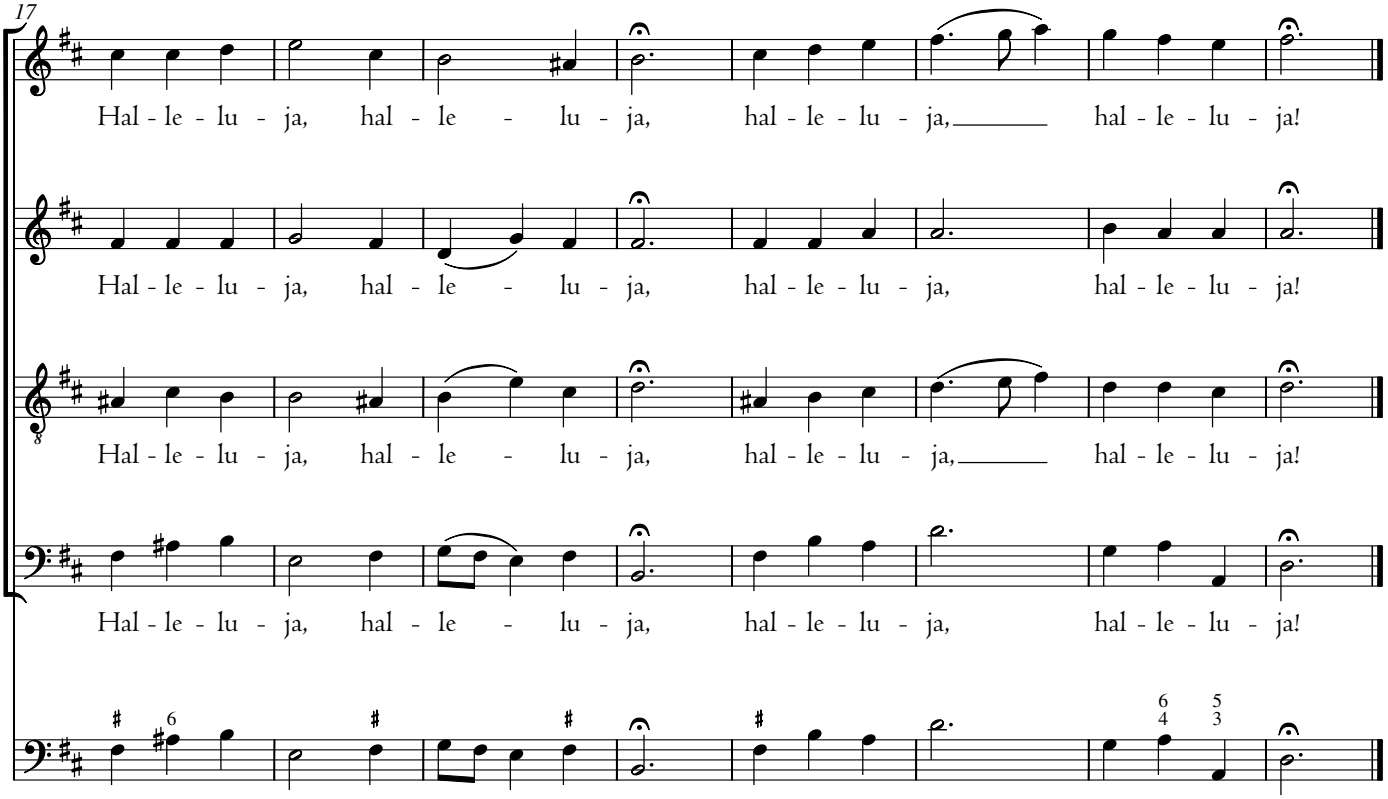
17
Hal-le-lu-ja, hal-le-lu-ja, hal-le-lu-ja, hal-le-lu-ja!
Hal-le-lu-ja, hal-le-lu-ja, hal-le-lu-ja, hal-le-lu-ja!
Hal-le-lu-ja, hal-le-lu-ja, hal-le-lu-ja, hal-le-lu-ja!
Hal-le-lu-ja, hal-le-lu-ja, hal-le-lu-ja, hal-le-lu-ja!